

ООО «Центр технической инвентаризации и землеустройства»

## Техническое описание

многофункционального жилого комплекса

5-й этап (очередь)

по адресу : г.Москва, 2-й Грайвороновский пр-д, д.44,

к.3

Составил: кадастровый инженер

№ квалификационного аттестата 62-11-209,

дата выдачи 21.03.2011 г.



2022 г.

### 1. Адрес (местоположение) объекта:

Субъект	Московская область	
район		
Муниципальное образование	тип	ЮВАО
	наименование	город Москва
Населенный пункт	тип	город
	наименование	Москва
Улица (проспект, переулок и т.д.)	тип	проезд
	наименование	2-й Грайвороновский
Номер дома	44	
Номер корпуса	3	
Номер строения	-	
Иное описание местоположения	-	

### 2. Описание зданий и сооружений

характеристика конструктивных элементов				
фундамент	стены	перекрытия	крыша	полы
фундаментная плита на естественном основании	монолитные железобетонные, газосиликатные блоки, утеплитель, декоративные панели	монолитные железобетонные	мастичная (безрулонная)	бетонные

### 3. Архитектурно-планировочные и эксплуатационные показатели

1. Год постройки: 2022 г.
2. Количество этажей: 1-9-19-23, подвал
3. Общий строительный объем: 289430 куб.м, в т.ч. подземная часть: 58649 куб.м
4. Общая площадь (по экспликации): 71148,6 кв.м
5. Общая площадь (согласно Приказа Федеральной службы государственной регистрации, кадастра и картографии (Росреестр) от 23.10.2020 г. №П/0393 в пределах внутренних поверхностей наружных стен): 72396,0 кв.м
6. Площадь квартир: 41833,9 кв.м, в т.ч. жилая площадь 19699,0 кв.м
7. Площадь лоджий (с коэфф. 1,0): 1347,2 кв.м
8. Площадь нежилых помещений: 3958,0 кв.м
9. Прочие помещения и помещения общего назначения: 11161,7 кв.м
10. Площадь подземного паркинга: 12847,8 кв.м, в том числе площадь машино-мест: 6628,2 кв.м
11. Количество машино-мест: 426

#### 4. Распределение площади квартир жилого здания по числу комнат

<b>Однокомнатные квартиры</b>		
количество	площадь, кв.м.	
	квартир	жилая
320	11909,8	5032,8
<b>Двухкомнатные квартиры</b>		
количество	площадь, кв.м.	
	квартир	жилая
272	15465,8	7256,3
<b>Трехкомнатные квартиры</b>		
количество	площадь, кв.м.	
	квартир	жилая
178	14458,3	7409,9
<b>Четырехкомнатные квартиры</b>		
количество	площадь	
	квартир	жилая
-	-	-
<b>Всего</b>		
количество	площадь	
	квартир	жилая
770	41833,9	19699,0

#### 5. Распределение площади квартир жилого здания с учетом архитектурно-планировочных особенностей

<b>Квартиры</b>			
количество жилых		площадь	
квартир	комнат	квартир	жилая
770	1398	41833,9	19699,0

#### 6. Исчисление площадей и объемов основной и отдельных частей здания и пристроек

№	Наименование здания, сооружения	Многоквартирный дом			
1	Застроенная площадь	6934		кв.м	
2	Объем	289430		куб.м	



ООО «Центр технической инвентаризации и землеустройства»

## **Техническое описание**

на жилой корпус с первым нежилым этажом №20

многофункционального жилого комплекса

5-й этап (очередь)

по адресу : г.Москва, 2-й Грайвороновский пр-д, д.44,

к.3

Составил: кадастровый инженер

Иштутченко Д.О.

№ квалификационного аттестата 62-11-209,

дата выдачи 21.03.2011 г.

2022 г.

### 1. Адрес (местоположение) объекта:

Субъект	Московская область	
район		
Муниципальное образование	тип	ЮВАО
	наименование	город Москва
Населенный пункт	тип	город
	наименование	Москва
Улица (проспект, переулок и т.д.)	тип	проезд
	наименование	2-й Грайвороновский
Номер дома	44	
Номер корпуса	3	
Номер строения	-	
Иное описание местоположения	-	

### 2. Описание зданий и сооружений

характеристика конструктивных элементов				
фундамент	стены	перекрытия	крыша	полы
фундаментная плита на естественном основании	монолитные железобетонные, газосиликатные блоки, утеплитель, декоративные панели	монолитные железобетонные	мастичная (безрулонная)	бетонные

### 3. Архитектурно-планировочные и эксплуатационные показатели

1. Год постройки: 2022 г.
2. Число этажей: 19
3. Общий строительный объем: 64840 куб.м
4. Общая площадь (по экспликации): 15050,2 кв.м
5. Площадь квартир: 11724,3 кв.м, в т.ч. жилая площадь 5357,8 кв.м
6. Площадь нежилых помещений: 538,5 кв.м
7. Прочие помещения и помещения общего назначения: 2787,4 кв.м

#### 4. Распределение площади квартир жилого здания по числу комнат

<b>Однокомнатные квартиры</b>		
количество	площадь, кв.м.	
	квартир	жилая
108	4033,4	1698,0

<b>Двухкомнатные квартиры</b>		
количество	площадь, кв.м.	
	квартир	жилая
108	6245,9	2972,1

<b>Трехкомнатные квартиры</b>		
количество	площадь, кв.м.	
	квартир	жилая
18	1445,0	687,7

<b>Четырехкомнатные квартиры</b>		
количество	площадь	
	квартир	жилая
-	-	-

<b>Всего</b>		
количество	площадь	
	квартир	жилая
234	11724,3	5357,8

#### 5. Распределение площади квартир жилого здания с учетом архитектурно-планировочных особенностей

<b>Квартиры</b>			
количество жилых		площадь	
квартир	комнат	квартир	жилая
234	378	11724,3	5357,8

#### Исчисление площадей и объемов основной и отдельных частей здания и пристроек

№	Наименование здания, сооружения	Многоквартирный дом			
1	Объем	64840		куб.м	



ООО «Центр технической инвентаризации и землеустройства»

## **Техническое описание**

на жилой корпус с первым нежилым этажом №21  
многофункционального жилого комплекса

5-й этап (очередь)

по адресу : г.Москва, 2-й Грайвороновский пр-д, д.44,  
к.3

Составил: кадастровый инженер

Иштутченко Д.О.

№ квалификационного аттестата 62-11-209,

дата выдачи 21.03.2011 г.

2022 г.

### 1. Адрес (местоположение) объекта:

Субъект	Московская область	
район		
Муниципальное образование	тип	ЮВАО
	наименование	город Москва
Населенный пункт	тип	город
	наименование	Москва
Улица (проспект, переулок и т.д.)	тип	проезд
	наименование	2-й Грайвороновский
Номер дома	44	
Номер корпуса	3	
Номер строения	-	
Иное описание местоположения	-	

### 2. Описание зданий и сооружений

характеристика конструктивных элементов				
фундамент	стены	перекрытия	крыша	полы
фундаментная плита на естественном основании	монолитные железобетонные, газосиликатные блоки, утеплитель, декоративные панели	монолитные железобетонные	мастичная (безрулонная)	бетонные

### 3. Архитектурно-планировочные и эксплуатационные показатели

1. Год постройки: 2022 г.
2. Число этажей: 9
3. Общий строительный объем: 23221 куб.м
4. Общая площадь (по экспликации): 7405,0 кв.м
5. Площадь квартир: 5247,2 кв.м, в т.ч. жилая площадь 2609,7 кв.м
6. Площадь лоджий: 288,3 кв.м
7. Площадь нежилых помещений: 657,6 кв.м
8. Прочие помещения и помещения общего назначения: 1211,9 кв.м



#### 4. Распределение площади квартир жилого здания по числу комнат

Однокомнатные квартиры		
количество	площадь, кв.м.	
	квартир	жилая
24	940,4	392,8
Двухкомнатные квартиры		
количество	площадь, кв.м.	
	квартир	жилая
16	778,4	367,2
Трехкомнатные квартиры		
количество	площадь, кв.м.	
	квартир	жилая
40	3528,4	1849,7
Четырехкомнатные квартиры		
количество	площадь	
	квартир	жилая
-	-	-
Всего		
количество	площадь	
	квартир	жилая
80	5247,2	2609,7

#### 5. Распределение площади квартир жилого здания с учетом архитектурно-планировочных особенностей

Квартиры			
количество жилых		площадь	
квартир	комнат	квартир	жилая
80	176	5247,2	2609,7

#### Исчисление площадей и объемов основной и отдельных частей здания и пристроек

№	Наименование здания, сооружения	Многоквартирный дом			
1	Объем	23221		куб.м	



ООО «Центр технической инвентаризации и землеустройства»

## **Техническое описание**

на жилой корпус с первым нежилым этажом №22

многофункционального жилого комплекса

5-й этап (очередь)

по адресу : г.Москва, 2-й Грайвороновский пр-д, д.44,

к.3

Составил: кадастровый инженер

Иштученко Д.О.

№ квалификационного аттестата 62-11-209,

дата выдачи 21.03.2011 г.

2022 г.

### 1. Адрес (местоположение) объекта:

Субъект	Московская область	
район		
Муниципальное образование	тип	ЮВАО
	наименование	город Москва
Населенный пункт	тип	город
	наименование	Москва
Улица (проспект, переулок и т.д.)	тип	проезд
	наименование	2-й Грайвороновский
Номер дома	44	
Номер корпуса	3	
Номер строения	-	
Иное описание местоположения	-	

### 2. Описание зданий и сооружений

характеристика конструктивных элементов				
фундамент	стены	перекрытия	крыша	полы
фундаментная плита на естественном основании	монолитные железобетонные, газосиликатные блоки, утеплитель, декоративные панели	монолитные железобетонные	мастичная (безрулонная)	бетонные

### 3. Архитектурно-планировочные и эксплуатационные показатели

1. Год постройки: 2022 г.
2. Число этажей: 23
3. Общий строительный объем: 52781 куб.м
4. Общая площадь (по экспликации): 12933,5 кв.м
5. Площадь квартир: 9886,0 кв.м, в т.ч. жилая площадь 4648,8 кв.м
6. Площадь нежилых помещений: 1052,5 кв.м
7. Прочие помещения и помещения общего назначения: 1995,0 кв.м

#### 4. Распределение площади квартир жилого здания по числу комнат

<b>Однокомнатные квартиры</b>		
количество	площадь, кв.м.	
	квартир	жилая
88	3264,8	1613,6

<b>Двухкомнатные квартиры</b>		
количество	площадь, кв.м.	
	квартир	жилая
44	2733,6	1280,0

<b>Трехкомнатные квартиры</b>		
количество	площадь, кв.м.	
	квартир	жилая
44	3887,6	1755,2

<b>Четырехкомнатные квартиры</b>		
количество	площадь	
	квартир	жилая
-	-	-

<b>Всего</b>		
количество	площадь	
	квартир	жилая
176	9886,0	4648,8

#### 5. Распределение площади квартир жилого здания с учетом архитектурно-планировочных особенностей

<b>Квартиры</b>			
количество жилых		площадь	
квартир	комнат	квартир	жилая
176	308	9886,0	4648,8

#### Исчисление площадей и объемов основной и отдельных частей здания и пристроек

№	Наименование здания, сооружения	Многоквартирный дом			
1	Объем	52781		куб.м	



ООО «Центр технической инвентаризации и землеустройства»

## **Техническое описание**

на подземную автостоянку, одноэтажный нежилой  
корпус без конкретной технологии №22.1

многофункционального жилого комплекса

5-й этап (очередь)

по адресу : г.Москва, 2-й Грайвороновский пр-д, д.44,

к.3

Составил: кадастровый инженер

Ишутченко Д.О.

№ квалификационного аттестата 62-11-209,

дата выдачи 21.03.2011 г.

2022 г.

### 1. Адрес (местоположение) объекта:

Субъект район	Московская область	
Муниципальное образование	тип	ЮВАО
	наименование	город Москва
Населенный пункт	тип	город
	наименование	Москва
Улица (проспект, переулок и т.д.)	тип	проезд
	наименование	2-й Грайвороновский
Номер дома	44	
Номер корпуса	3	
Номер строения	-	
Иное описание местоположения	-	

### 2. Описание зданий и сооружений

характеристика конструктивных элементов				
фундамент	стены	перекрытия	крыша	полы
ж/б	ж/б	ж/б	ж/б	бетонные

### 3. Архитектурно-планировочные и эксплуатационные показатели

1. Год постройки 2022 г.
2. Число этажей: 1, кроме того имеется подвал (подземная автостоянка)
3. Общий строительный объем: 59581 куб.м, в т.ч. подземной части: 58649 куб.м
4. Общая площадь (по экспликации): 14717,7 кв.м
5. Площадь нежилых помещений 1-го этажа: 207,3 кв.м
6. Площадь машино-мест: 6628,2 кв.м
7. Прочие помещения и помещения общего назначения: 7882,2 кв.м
8. Количество машино-мест: 426



ООО «Центр технической инвентаризации и землеустройства»

## **Техническое описание**

на жилой корпус с первым нежилым этажом №23  
многофункционального жилого комплекса

5-й этап (очередь)

по адресу : г.Москва, 2-й Грайвороновский пр-д, д.44,  
к.3

Составил: кадастровый инженер

Иштутченко Д.О.

№ квалификационного аттестата 62-11-209,

дата выдачи 21.03.2011 г.

2022 г.

### 1. Адрес (местоположение) объекта:

Субъект	Московская область	
район		
Муниципальное образование	тип	ЮВАО
	наименование	город Москва
Населенный пункт	тип	город
	наименование	Москва
Улица (проспект, переулок и т.д.)	тип	проезд
	наименование	2-й Грайвороновский
Номер дома	44	
Номер корпуса	3	
Номер строения	-	
Иное описание местоположения	-	

### 2. Описание зданий и сооружений

характеристика конструктивных элементов				
фундамент	стены	перекрытия	крыша	полы
фундаментная плита на естественном основании	монолитные железобетонные, газосиликатные блоки, утеплитель, декоративные панели	монолитные железобетонные	мастичная (безрулонная)	бетонные

### 3. Архитектурно-планировочные и эксплуатационные показатели

1. Год постройки: 2022 г.
2. Число этажей: 23
3. Общий строительный объем: 56944 куб.м
4. Общая площадь (по экспликации): 13712,8 кв.м
5. Площадь квартир: 9746,0 кв.м, в т.ч. жилая площадь 4681,2 кв.м
6. Площадь лоджий: 652,4 кв.м
7. Площадь нежилых помещений: 1012,5 кв.м
8. Прочие помещения и помещения общего назначения: 2301,9 кв.м



#### 4. Распределение площади квартир жилого здания по числу комнат

Однокомнатные квартиры		
количество	площадь, кв.м.	
	квартир	жилая
44	1610,8	637,2
Двухкомнатные квартиры		
количество	площадь, кв.м.	
	квартир	жилая
88	4964,6	2274,0
Трехкомнатные квартиры		
количество	площадь, кв.м.	
	квартир	жилая
44	3170,6	1770,0
Четырехкомнатные квартиры		
количество	площадь	
	квартир	жилая
-	-	-
Всего		
количество	площадь	
	квартир	жилая
176	9746,0	4681,2

#### 5. Распределение площади квартир жилого здания с учетом архитектурно-планировочных особенностей

Квартиры			
количество жилых		площадь	
квартир	комнат	квартир	жилая
176	352	9746,0	4681,2

#### Исчисление площадей и объемов основной и отдельных частей здания и пристроек

№	Наименование здания, сооружения	Многоквартирный дом			
1	Объем	56944		куб.м	



ООО «Центр технической инвентаризации и землеустройства»

## **Техническое описание**

на жилой корпус с первым нежилым этажом №24  
многофункционального жилого комплекса

5-й этап (очередь)

по адресу : г.Москва, 2-й Грайвороновский пр-д, д.44,  
к.3

Составил: кадастровый инженер

Иштутченко Д.О.

№ квалификационного аттестата 62-11-209,

дата выдачи 21.03.2011 г.

2022 г.

### 1. Адрес (местоположение) объекта:

Субъект	Московская область	
район		
Муниципальное образование	тип	ЮВАО
	наименование	город Москва
Населенный пункт	тип	город
	наименование	Москва
Улица (проспект, переулок и т.д.)	тип	проезд
	наименование	2-й Грайвороновский
Номер дома	44	
Номер корпуса	3	
Номер строения	-	
Иное описание местоположения	-	

### 2. Описание зданий и сооружений

характеристика конструктивных элементов				
фундамент	стены	перекрытия	крыша	полы
фундаментная плита на естественном основании	монолитные железобетонные, газосиликатные блоки, утеплитель, декоративные панели	монолитные железобетонные	мастичная (безрулонная)	бетонные

### 3. Архитектурно-планировочные и эксплуатационные показатели

1. Год постройки: 2022 г.
2. Число этажей: 9
3. Общий строительный объем: 32063 куб.м
4. Общая площадь (по экспликации): 7329,4 кв.м
5. Площадь квартир: 5230,4 кв.м, в т.ч. жилая площадь 2401,5 кв.м
6. Площадь лоджий: 406,5 кв.м
7. Площадь нежилых помещений: 489,6 кв.м
8. Прочие помещения и помещения общего назначения: 1202,9 кв.м

#### 4. Распределение площади квартир жилого здания по числу комнат

Однокомнатные квартиры		
количество	площадь, кв.м.	
	квартир	жилая
56	2060,4	691,2
Двухкомнатные квартиры		
количество	площадь, кв.м.	
	квартир	жилая
16	743,3	363,0
Трехкомнатные квартиры		
количество	площадь, кв.м.	
	квартир	жилая
32	2426,7	1347,3
Четырехкомнатные квартиры		
количество	площадь	
	квартир	жилая
-	-	-
Всего		
количество	площадь	
	квартир	жилая
104	5230,4	2401,5

#### 5. Распределение площади квартир жилого здания с учетом архитектурно-планировочных особенностей

Квартиры			
количество жилых		площадь	
квартир	комнат	квартир	жилая
104	184	5230,4	2401,5

#### Исчисление площадей и объемов основной и отдельных частей здания и пристроек

№	Наименование здания, сооружения	Многоквартирный дом			
1	Объем	32063		куб.м	

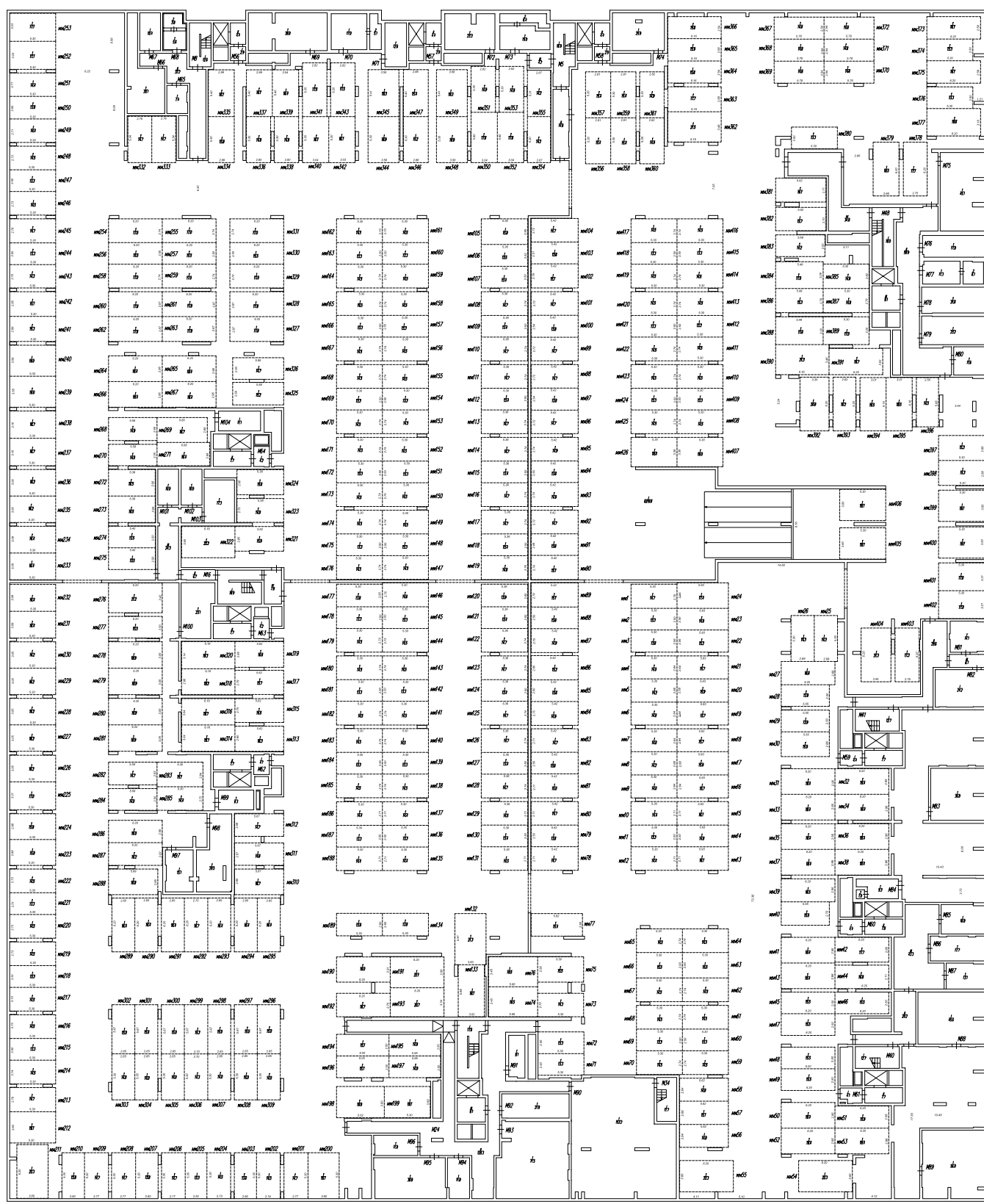



подъезд №3

подъезд №2

подъезд №1

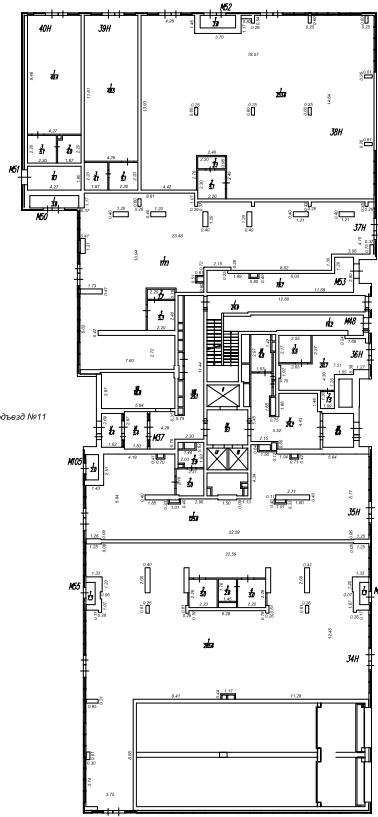
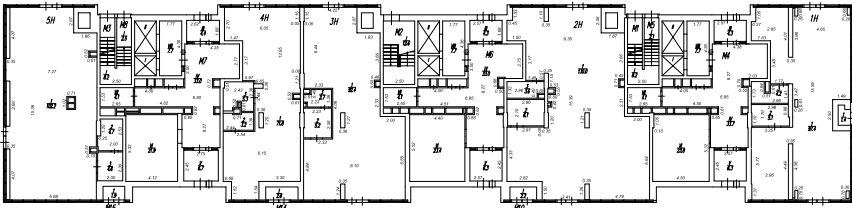

подъезд №11

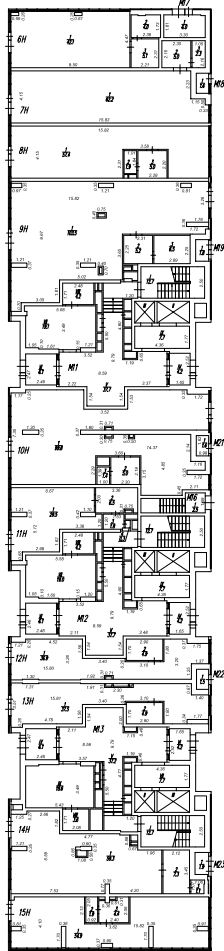

подъезд №4

подъезд №5

подъезд №6

подъезд №7

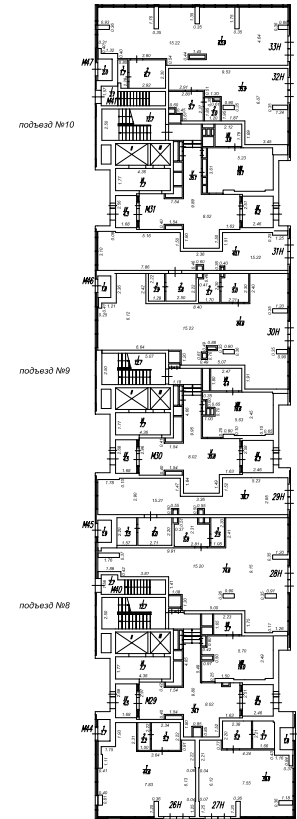
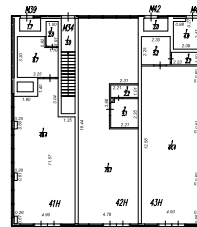
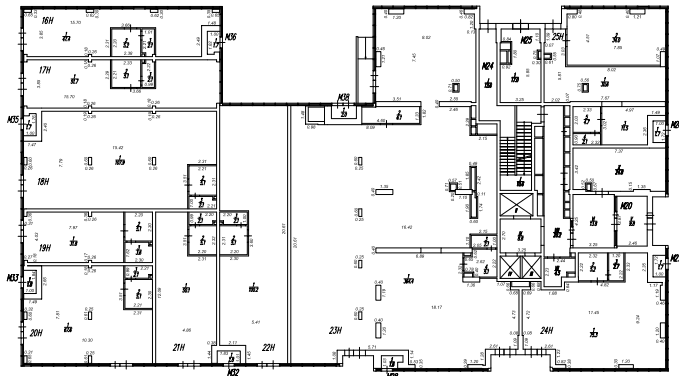

подъезд №10

подъезд №9

подъезд №8



подъезд №3

подъезд №2

подъезд №1

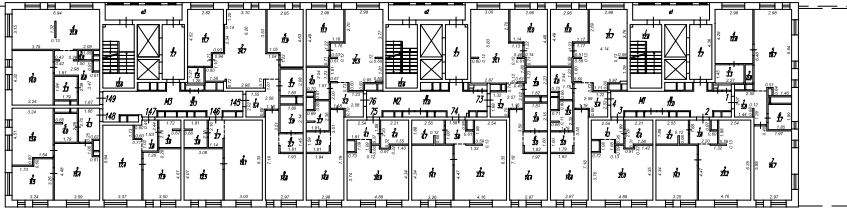

подъезд №11

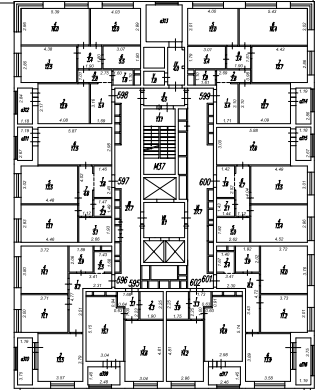

подъезд №4

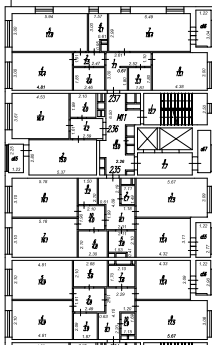

подъезд №5

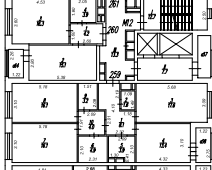

подъезд №6

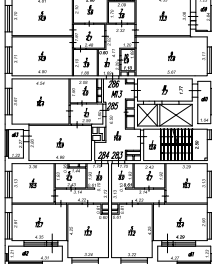

подъезд №7

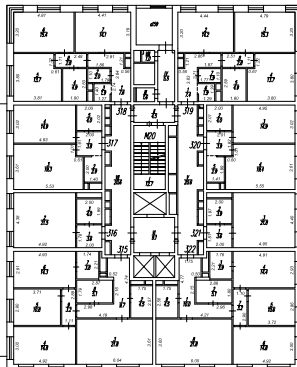
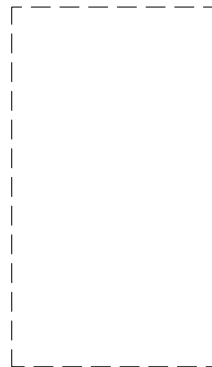

подъезд №10

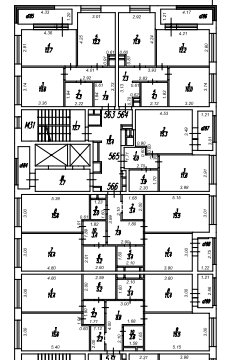

подъезд №9

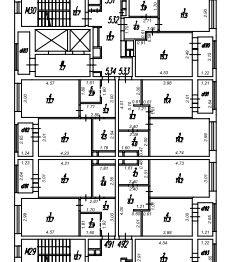

подъезд №8

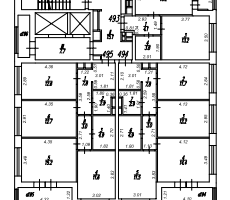



подъезд №3

подъезд №2

подъезд №1

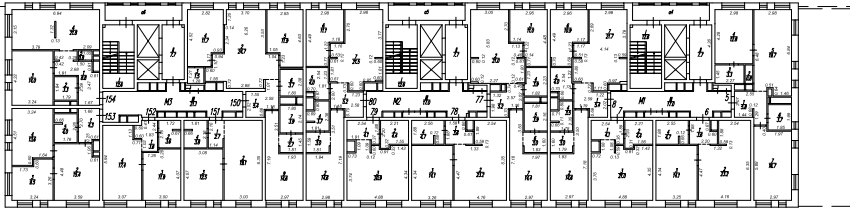

подъезд №11

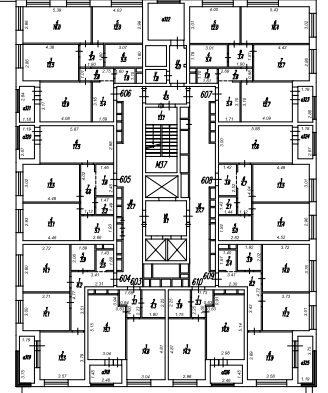

подъезд №4

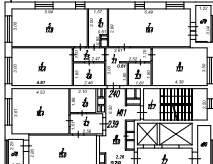

подъезд №5

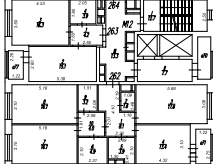

подъезд №6

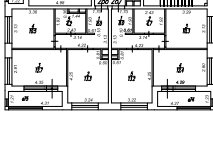
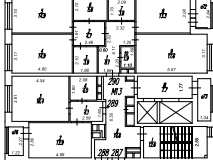

подъезд №7

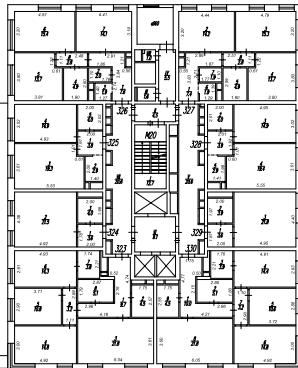

подъезд №10

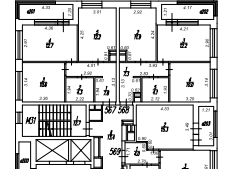

подъезд №9



подъезд №8

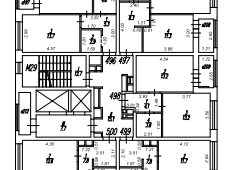
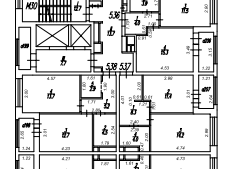

ООО "Центр технической инвентаризации и землеустройства"			
Полный план инвентаризационного жилого дома, расположенного по адресу: г. Москва, Су. Габриэлевскому пр-д, д.44 к.3			
Этаж: 3	Фамилия И.О.	Датум: Подпись	Лист 1
Календарно	Исученко Д.О.		Листов 1
			М 1:200





подъезд №3

подъезд №2

подъезд №1

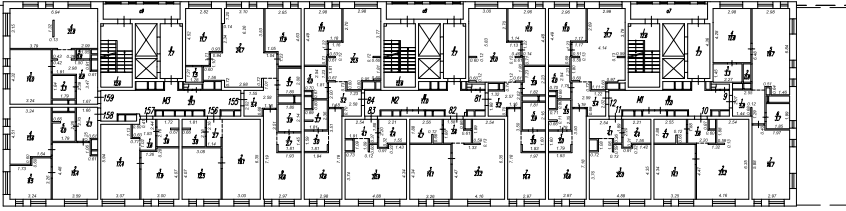

подъезд №11

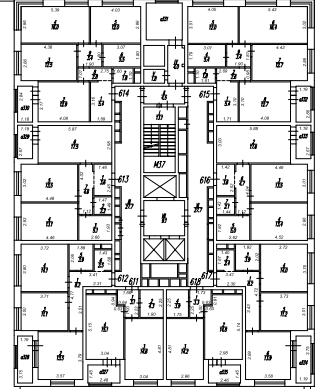

подъезд №4

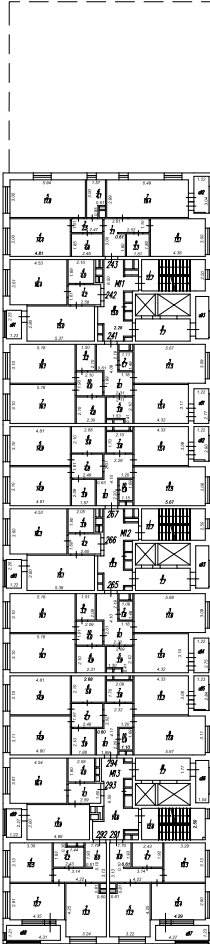

подъезд №5

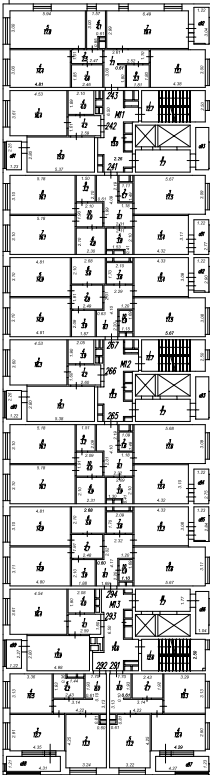

подъезд №6

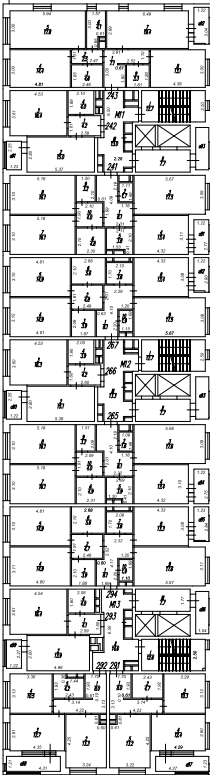

подъезд №7

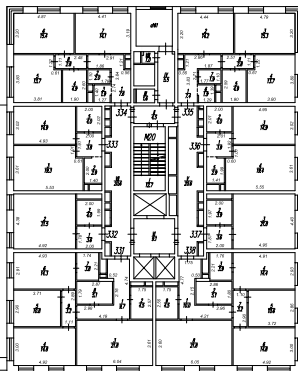

подъезд №10

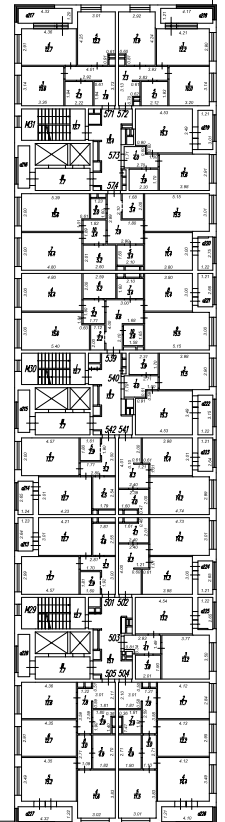

подъезд №9

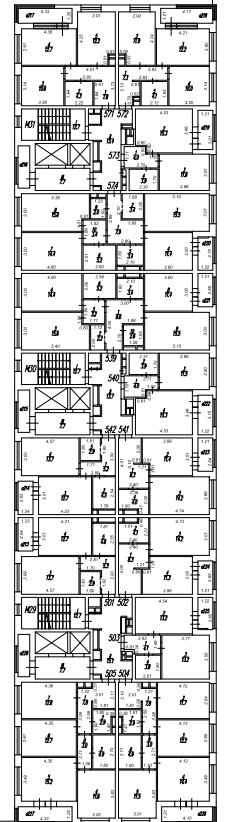

подъезд №8

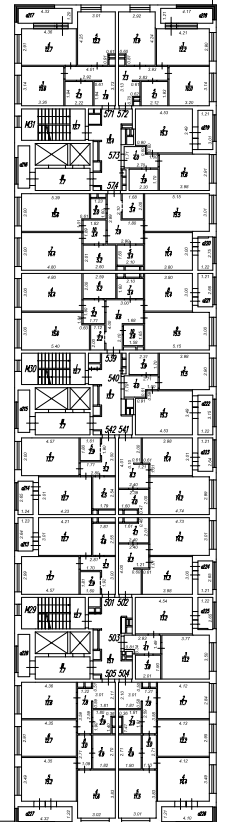



подъезд №3

подъезд №2

подъезд №1

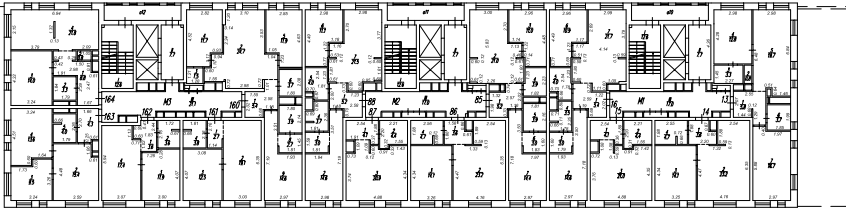

подъезд №11

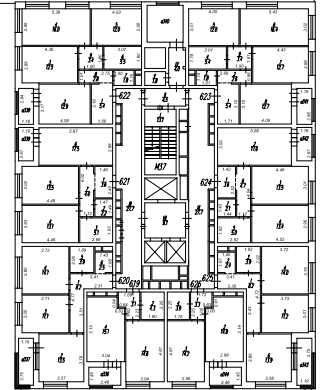

подъезд №4

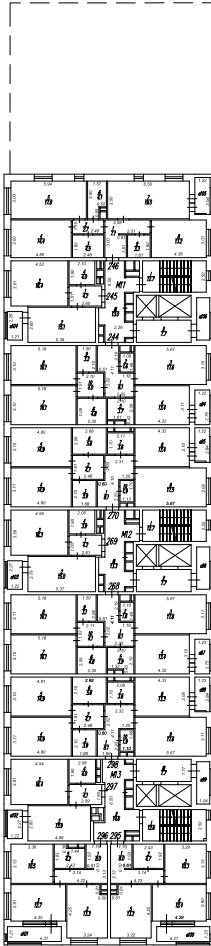

подъезд №5

подъезд №6

подъезд №7

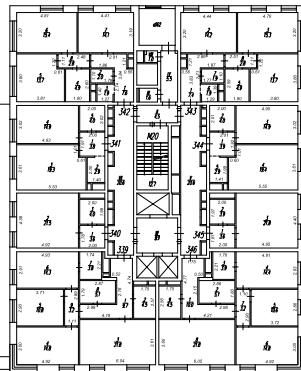

подъезд №10

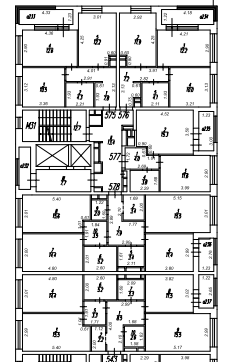

подъезд №9

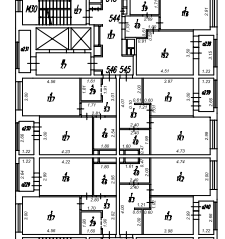

подъезд №8

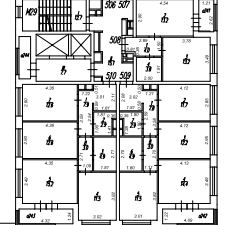



подъезд №3

подъезд №2

подъезд №1

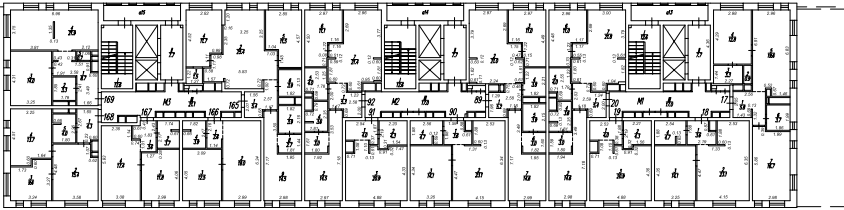

подъезд №11

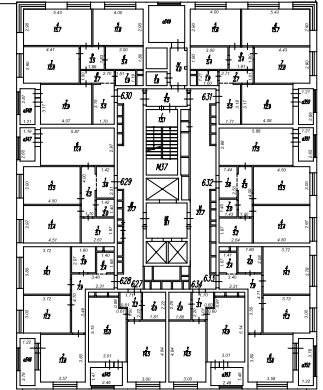

подъезд №4

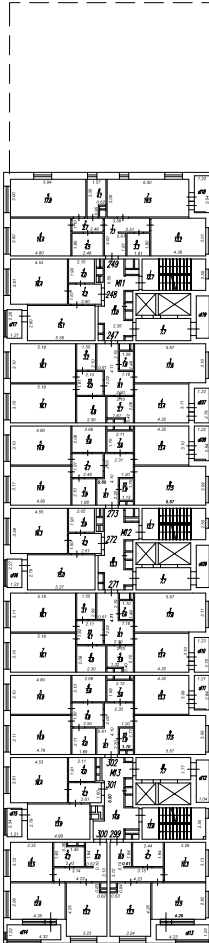

подъезд №5

подъезд №6

подъезд №7

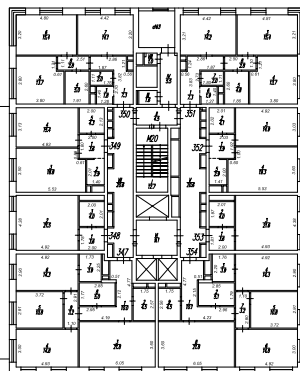

подъезд №10

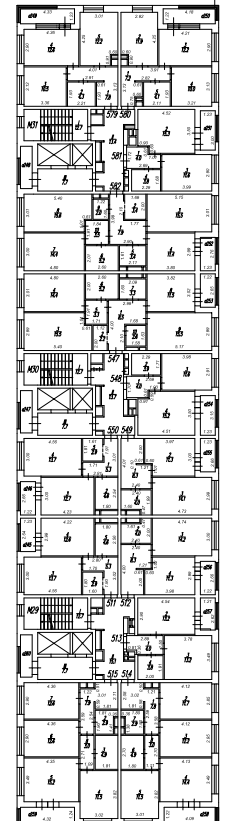

подъезд №9

подъезд №8



подъезд №3

подъезд №2

подъезд №1

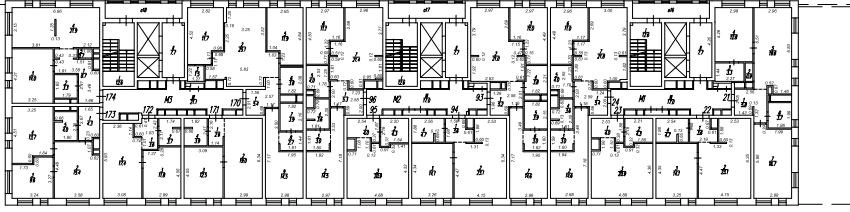

подъезд №11

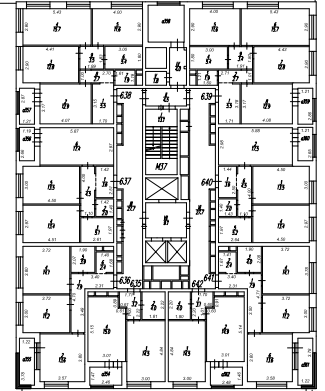

подъезд №4

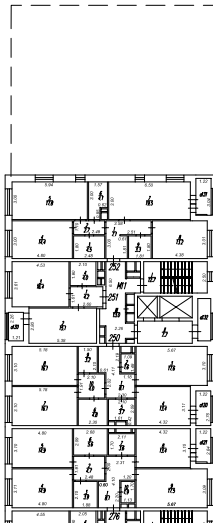

подъезд №5

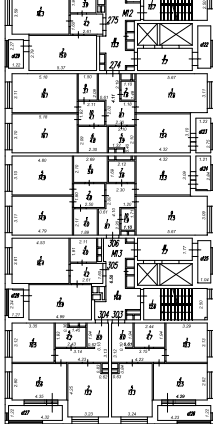

подъезд №6



подъезд №7

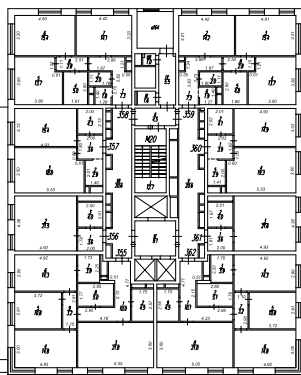

подъезд №10

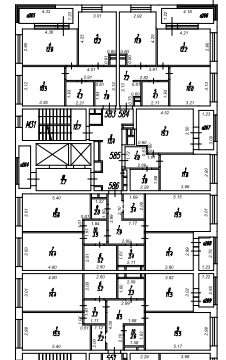

подъезд №9

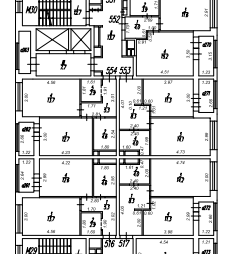

подъезд №8

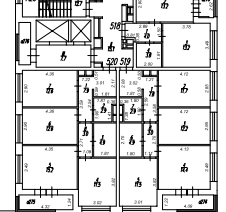



подъезд №3

подъезд №2

подъезд №1

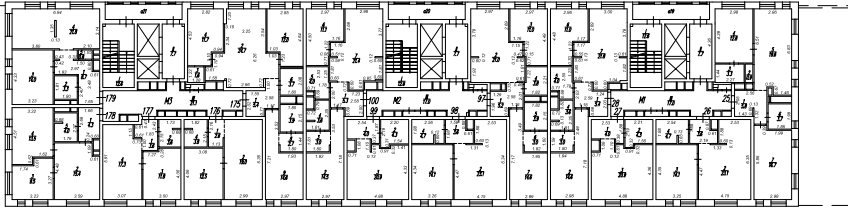

подъезд №11

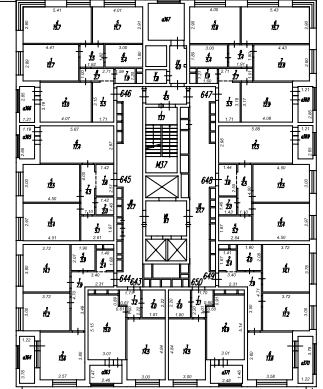

подъезд №4

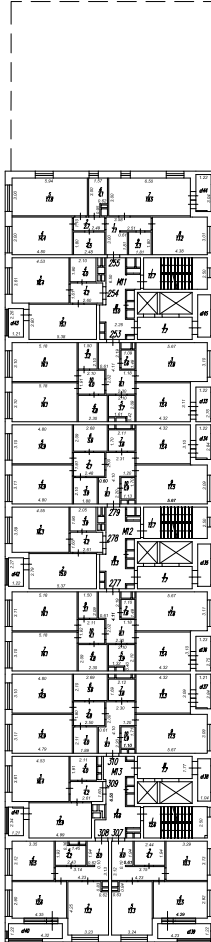

подъезд №5

подъезд №6

подъезд №7

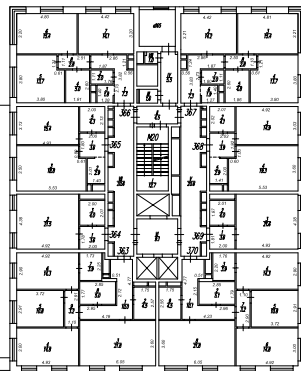

подъезд №10

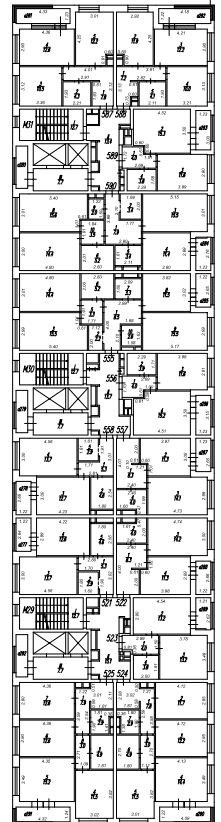

подъезд №9

подъезд №8



подъезд №3

подъезд №2

подъезд №1

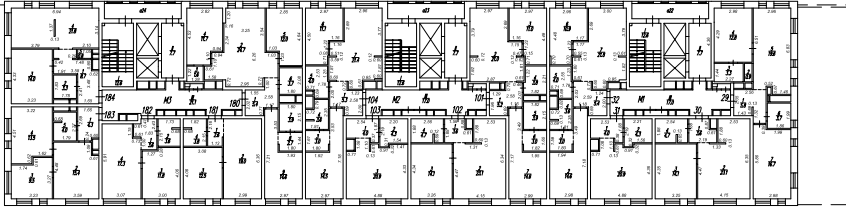

подъезд №11

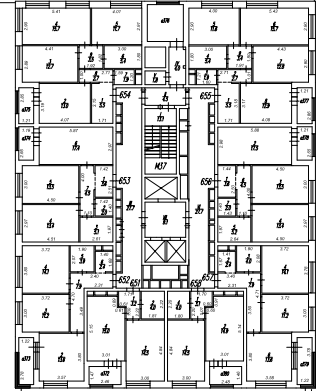

подъезд №4

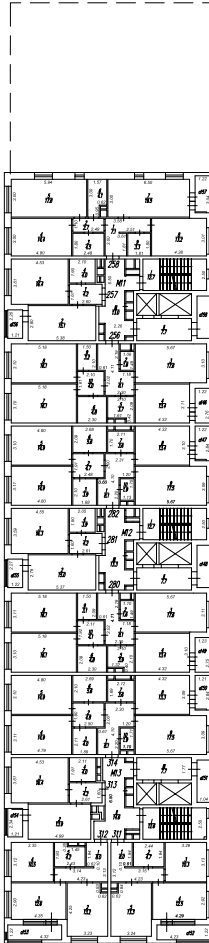

подъезд №5

подъезд №6

подъезд №10

подъезд №9

подъезд №8

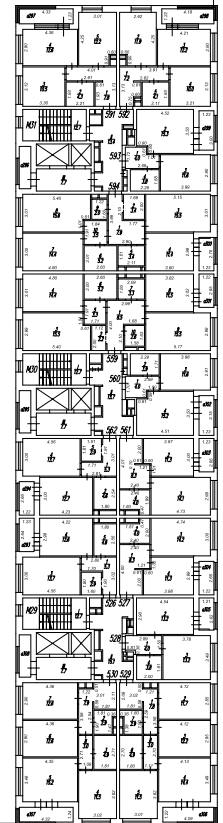

подъезд №7

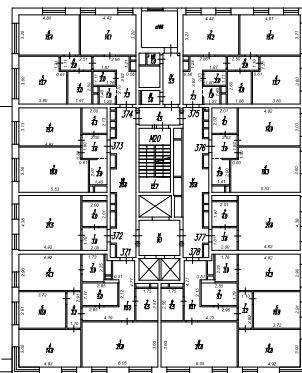



подъезд №3

подъезд №2

подъезд №1

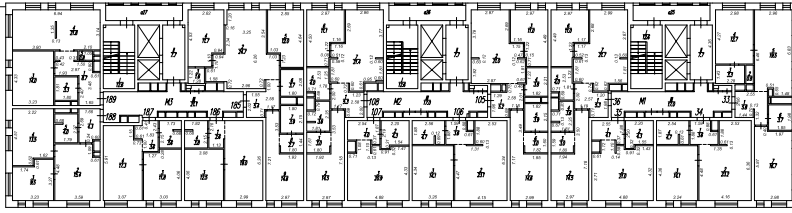

подъезд №11

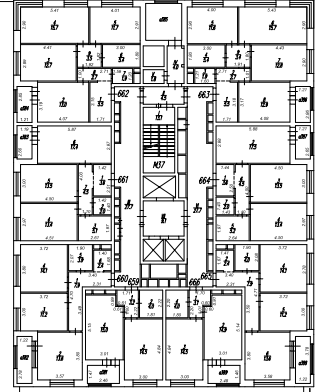

подъезд №7

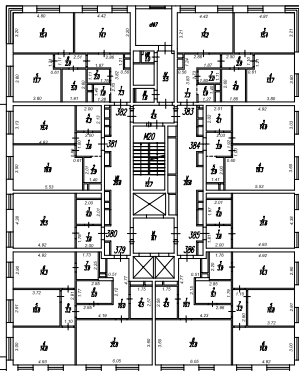



подъезд №3

подъезд №2

подъезд №1

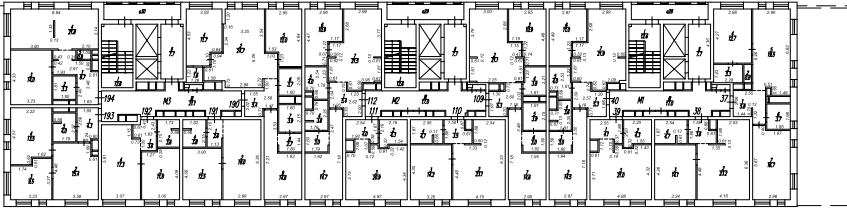

подъезд №11

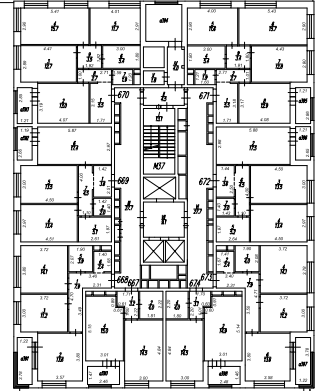

подъезд №7

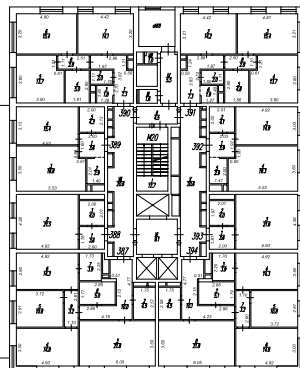





подъезд №3

подъезд №2

подъезд №1

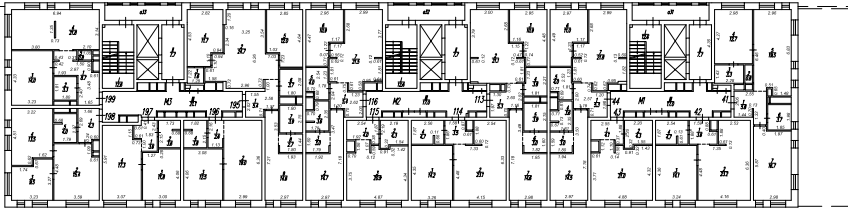

подъезд №11

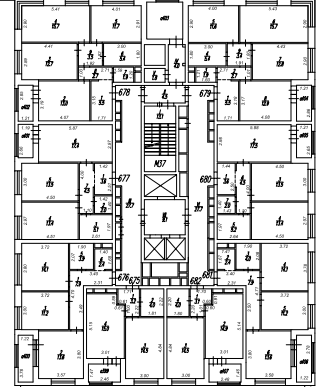

подъезд №7

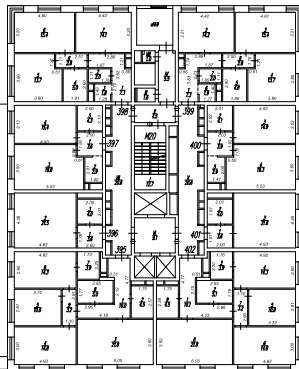



подъезд №3

подъезд №2

подъезд №1

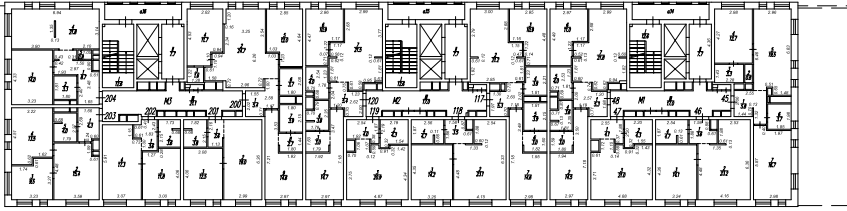

подъезд №11

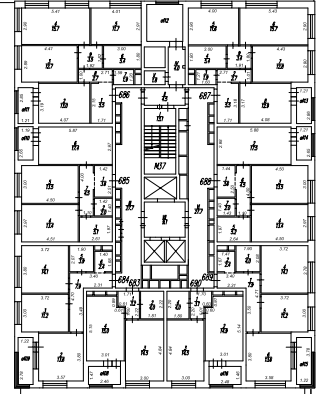

подъезд №7

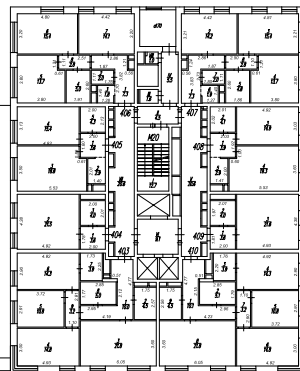



подъезд №3

подъезд №2

подъезд №1

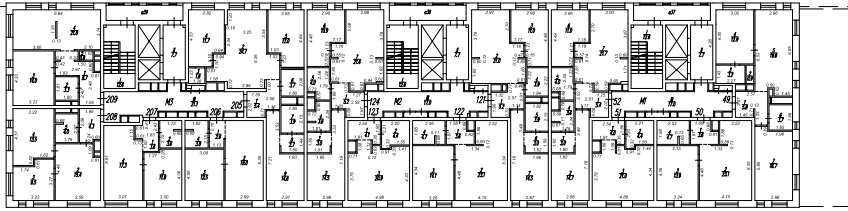

подъезд №11

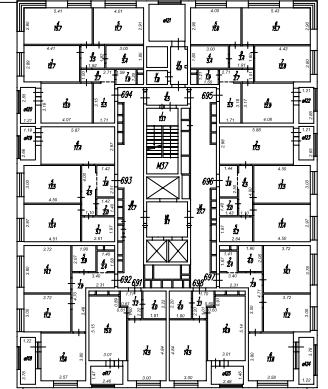

подъезд №7

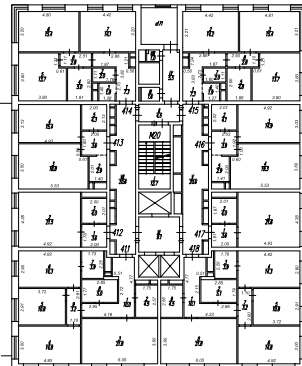

ООО "Центр технической инвентаризации и землеустройства"			
Полный план инвентаризированного жилого дома, расположенного по адресу: г. Москва, Су/ (Басовское) пр-д, д.44 к.3			
Этаж: 14	Лист: 14		
Фамилия И.О.	Дата: Подпись	Лист 1	
Кальчицкий	Игученко Д.О.	Листов 1	
		М 1:200	



подъезд №3

подъезд №2

подъезд №1

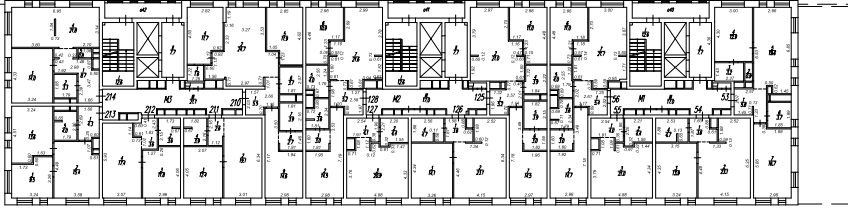

подъезд №11

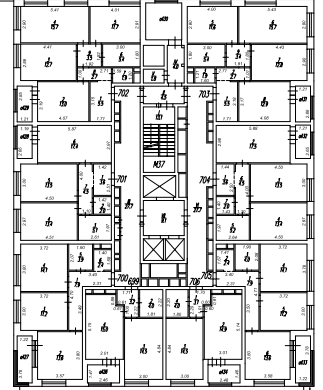

подъезд №7

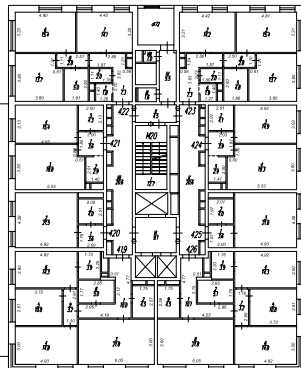

ООО "Центр технической инвентаризации и застройки"			
Полный план инвентаризованного жилого дома, расположенного по адресу: г. Москва, С/п (Басманный пр-д), д.44 к.3			
Этаж: 15	Фамилия И.О.	Дата: Подпись	Лист 1
Кальцигер	Ишученко Д.О.		Листов 1
			М 1:200



подъезд №3

подъезд №2

подъезд №1

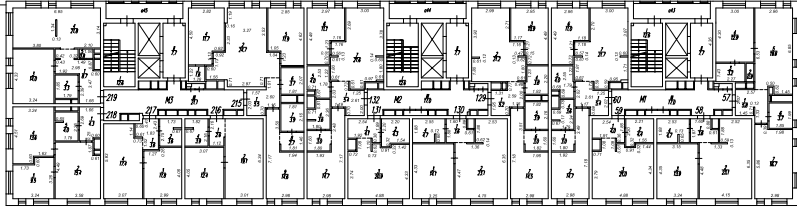

подъезд №11

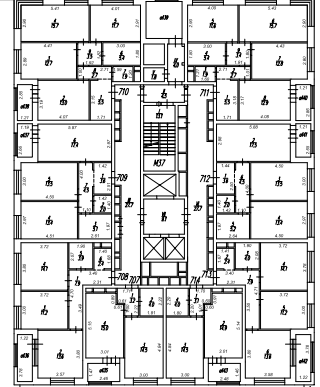

подъезд №7

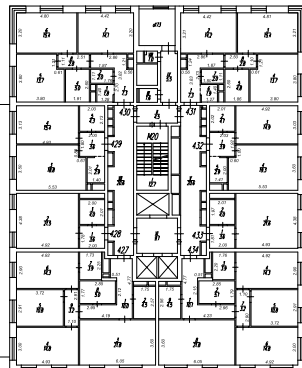



подъезд №3

подъезд №2

подъезд №1

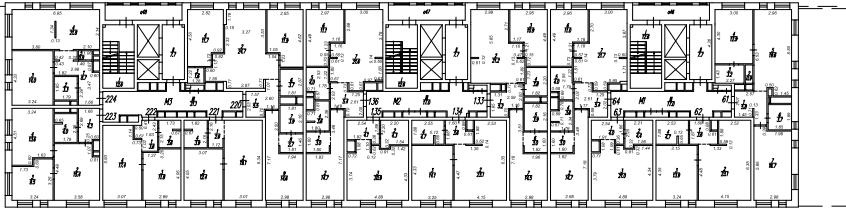

подъезд №11

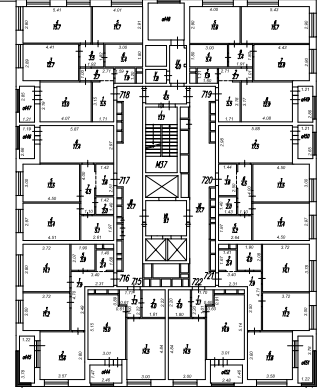

подъезд №7

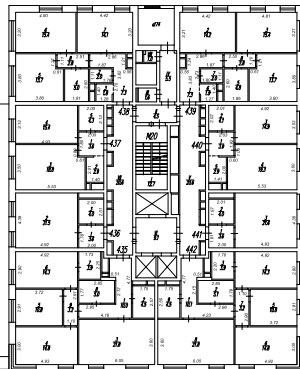



подъезд №3

подъезд №2

подъезд №1

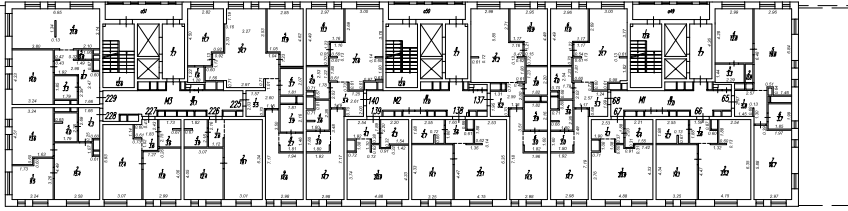

подъезд №11

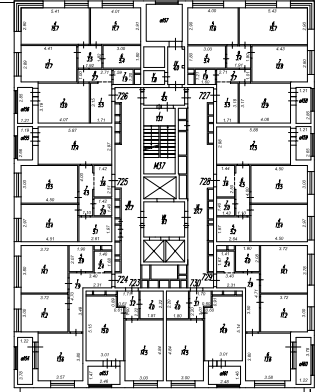

подъезд №7

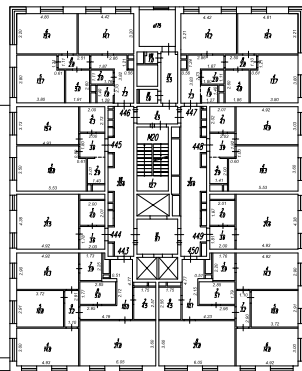

ООО "Центр технической инвентаризации и замера помещений"			
Полный план многоквартирного жилого дома			
разработанного по адресу			
г. Москва, ул. Гавриловская, д. 44 к. 2			
Кад.номер	Фамилия И.О.	Дат. Подпись	Лист 1
	Игученко Д.О.		Листов 1
			М 1:200



подъезд №3

подъезд №2

подъезд №1

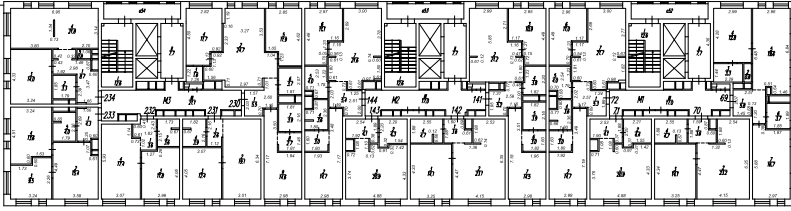

подъезд №11

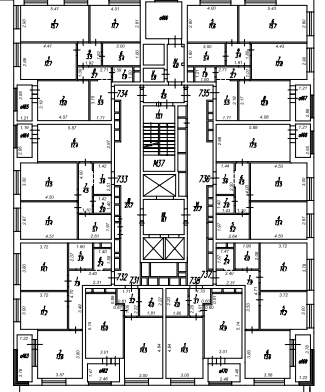

подъезд №7

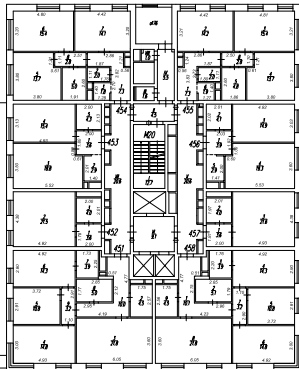



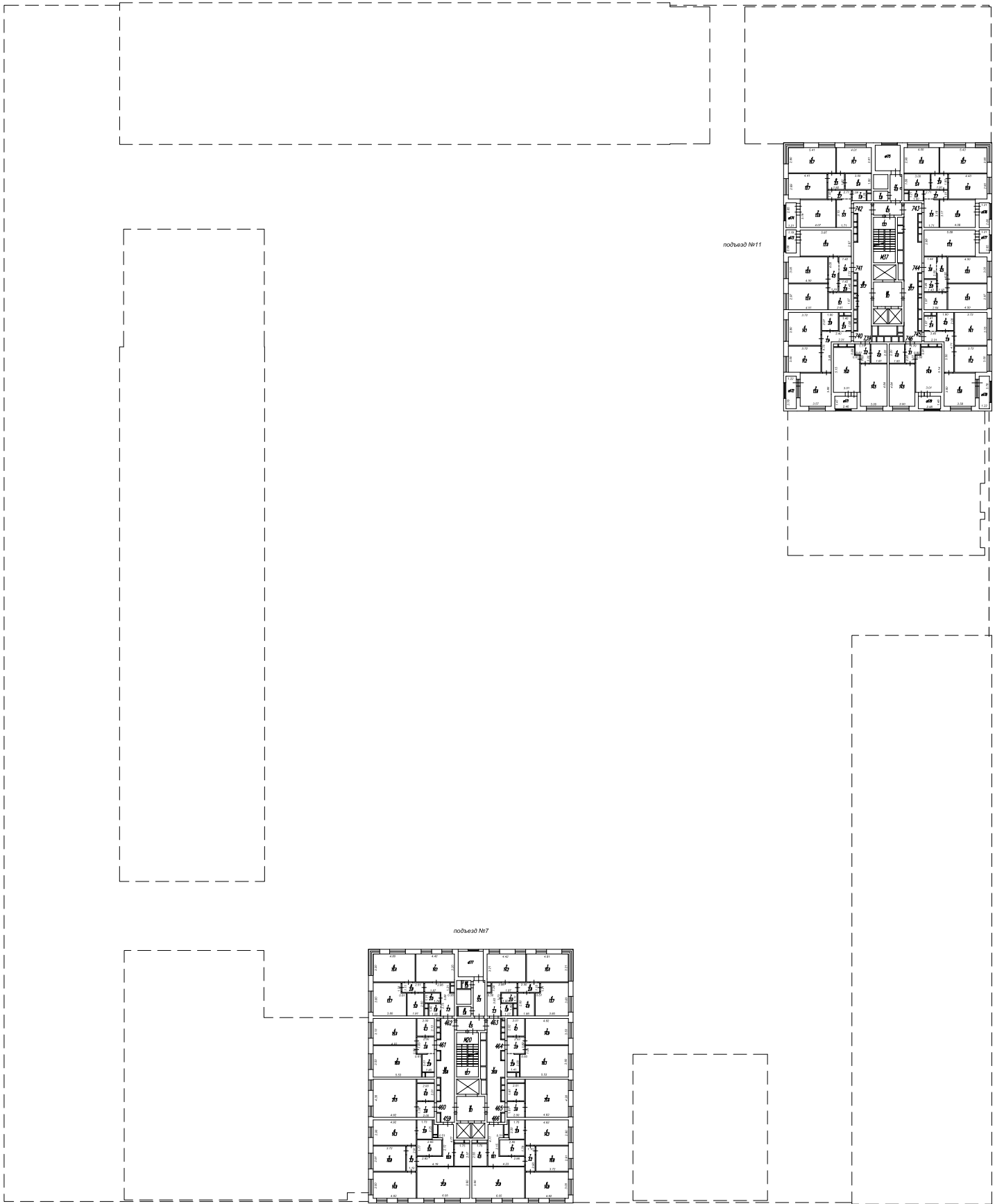

ООО "Центр технической инвентаризации и застрахования"			
Полный план инвентаризационного жилого дома, расположенного по адресу: г. Москва, 2-й Гавриловский пр-д, д.44 к.2		Этаж: 20	
Фамилия И.О.	Дат. Подпись	Лист 1	
Кадниченко	Игученко Д.О.	Листов 1	
		М 1:200	

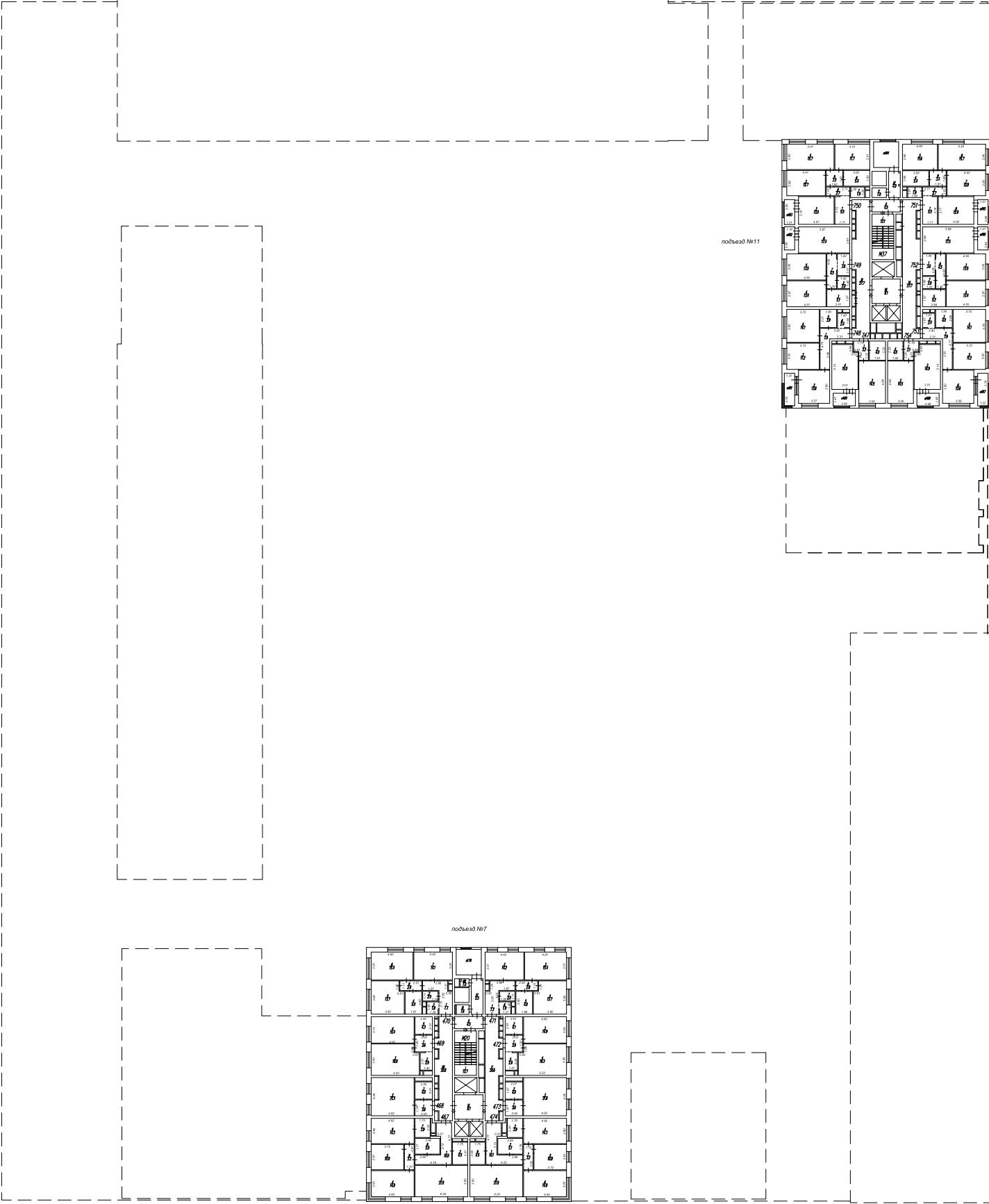

ООО "Центр технической инвентаризации и землеустройства"			
Полный план многоквартирного жилого дома			
расположенного по адресу:			
г.Москва, 2-й Гавриловский пр-д, д.44 к.3			
Кад.номер	Фамилия И.О.	Дат. Подпись	Лист 1
	Игученко Д.О.		Листов 1
			М 1:200

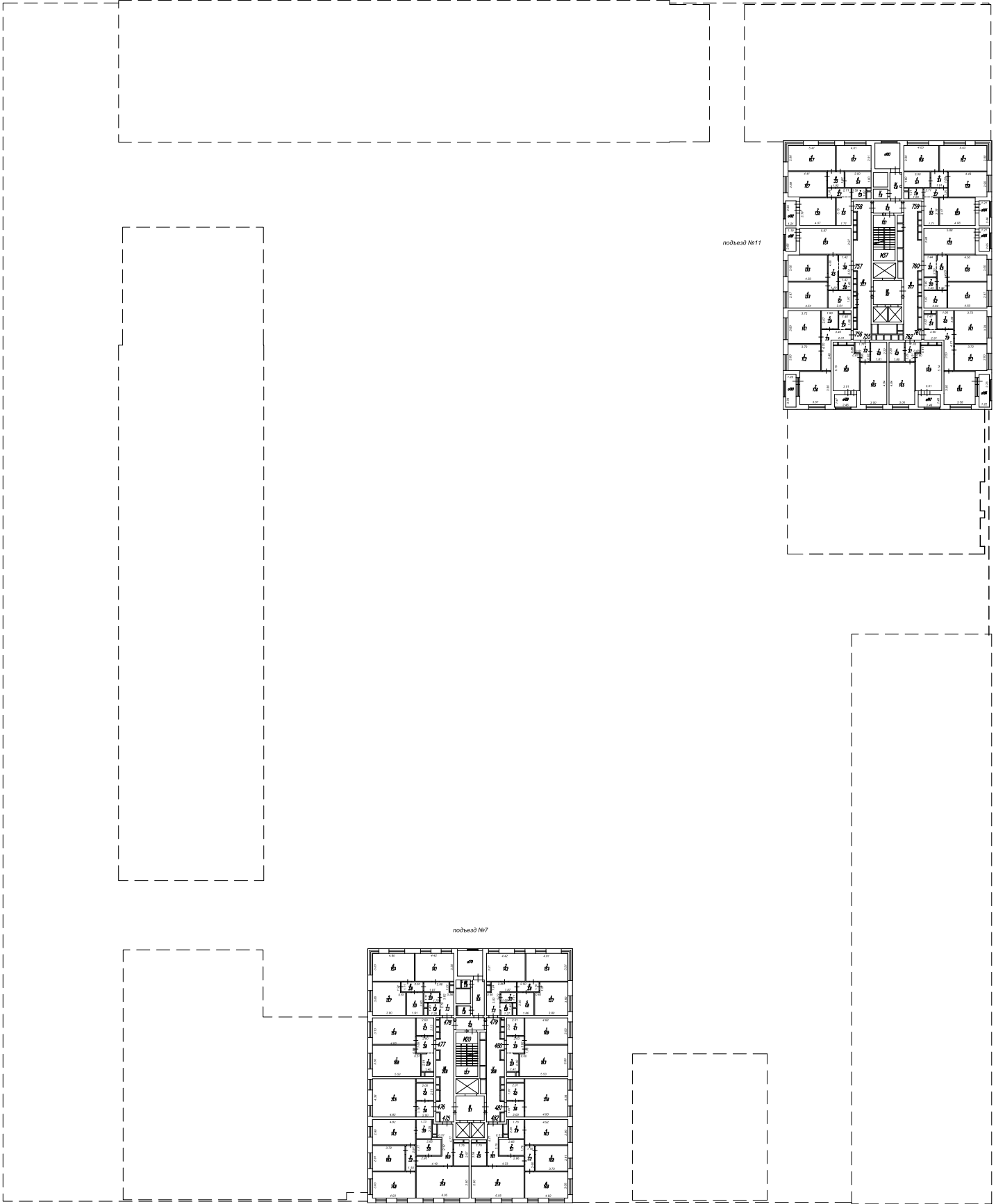

ООО "Центр технической инвентаризации и землеустройства"			
Полный план инвентаризированного жилого дома, расположенного по адресу: г. Москва, Су/ (Басмановский пр-д), д.44 к.3			
Этаж: 22			
Кад.номер	Фамилия И.О.	Дата, Подпись	Лист 1
	Ишутченко Д.О.		Листов 1
			М 1:200

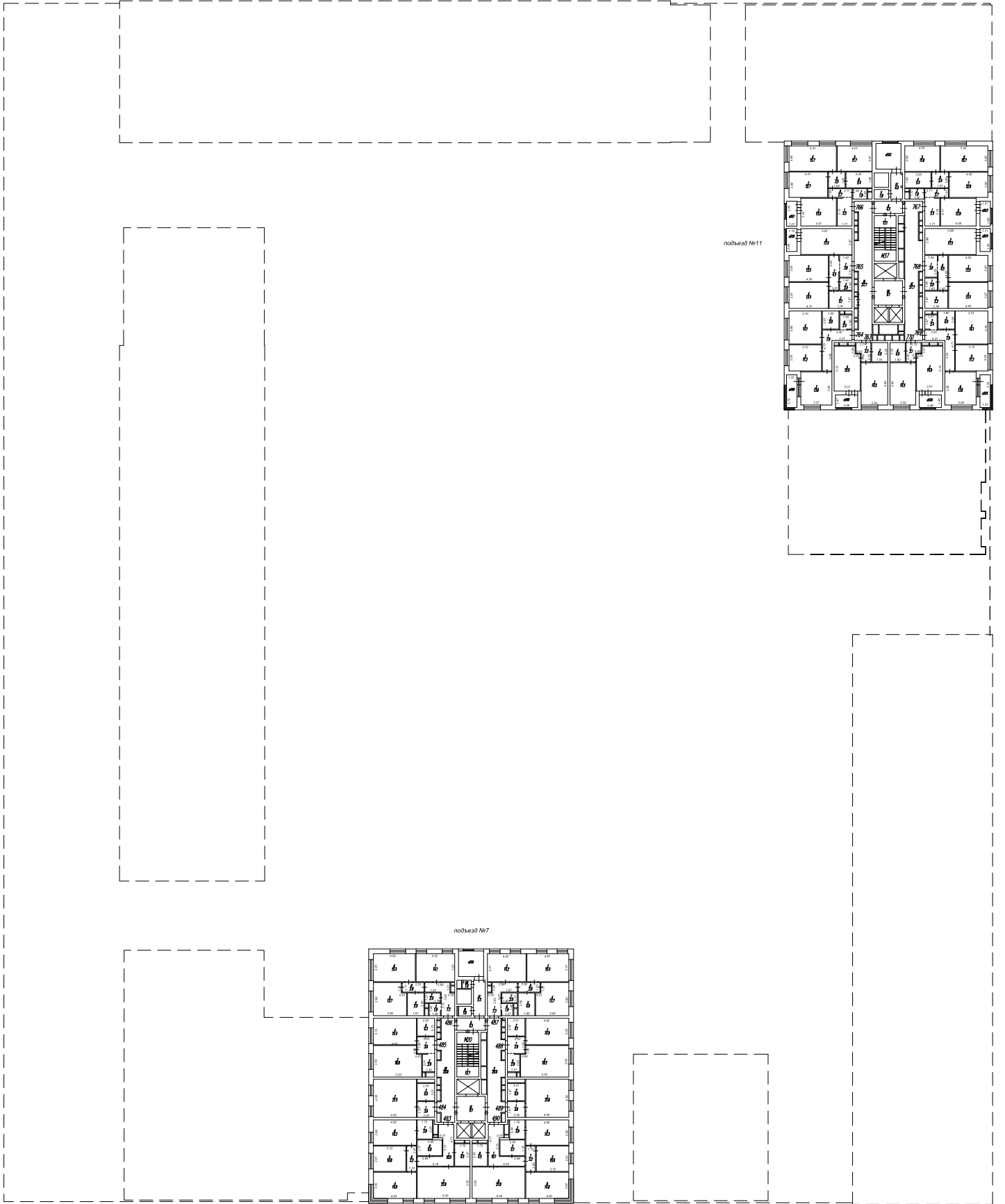

ООО "Центр технической инвентаризации и измерений"			
Подольский филиал инвентаризационного отдела			
расположенного по адресу: г. Москва, Су/ Гольцовского пр-д, д.44 к.2			
Исполнитель	Филиппов И.О.	Дата	Лист 1
Калькулятор	Ишутченко Д.О.	Подпись	Листов 1
			М 1:200

## ЭКСПЛИКАЦИЯ

к поэтажному плану здания (строения), расположенного по адресу: г.Москва, 2-й Грайвороновский пр-д, д.44 к.3 (корп. 20)

Этаж	Номер помещения (квартиры)	Номер комнаты, кухни, корид. и пр.	Назначение частей помещений	Формула подсчета площади по внутреннему обмеру	Площадь по внутреннему обмеру, в кв.м. в том числе предназначенная под помещения												Лоджий, балконов, террас, веранд, лестничных клеток	Общая площадь	Высота внутр.			
					прочая			уборочная			торгово-офисная			вспомогательная								
					Основная	вспомогательная	вспомогательная	Основная	вспомогательная	вспомогательная	Основная	вспомогательная	вспомогательная	Основная	вспомогательная	вспомогательная						
1	2	3	4	5	6	7	8	9	10	11	12	13	14	15	16	17	18	19	20	21	22	
1	1Н	1	нежилое помещение						97,4												97,4	
	1Н	2	санузел							5,1											5,1	
	1Н	3	ПУИ							4,2											4,2	
				<b>Итого по помещению 1Н:</b>	<b>106,7</b>				<b>97,4</b>	<b>9,3</b>											<b>106,7</b>	
1	2Н	1	нежилое помещение						130,0												130,0	
	2Н	2	санузел							6,1											6,1	
	2Н	3	ПУИ							3,6											3,6	
				<b>Итого по помещению 2Н:</b>	<b>139,7</b>				<b>130,0</b>	<b>9,7</b>											<b>139,7</b>	
1	3Н	1	нежилое помещение						92,4												92,4	
	3Н	2	санузел							5,2											5,2	
	3Н	3	ПУИ							2,7											2,7	
				<b>Итого по помещению 3Н:</b>	<b>100,3</b>				<b>92,4</b>	<b>7,9</b>											<b>100,3</b>	
1	4Н	1	нежилое помещение						71,8												71,8	
	4Н	2	ПУИ							3,2											3,2	
	4Н	3	санузел							5,3											5,3	
				<b>Итого по помещению 4Н:</b>	<b>80,3</b>				<b>71,8</b>	<b>8,5</b>											<b>80,3</b>	
1	5Н	1	нежилое помещение						102,2												102,2	
	5Н	2	ПУИ							4,7											4,7	
	5Н	3	санузел							4,6											4,6	
				<b>Итого по помещению 5Н:</b>	<b>111,5</b>				<b>102,2</b>	<b>9,3</b>											<b>111,5</b>	
1	M1	I	лестничная клетка																		8,2	8,2
				<b>Итого по помещению M1:</b>																	<b>8,2</b>	<b>8,2</b>
1	M2	I	лестничная клетка																		12,6	12,6
				<b>Итого по помещению M2:</b>																	<b>12,6</b>	<b>12,6</b>
1	M3	I	лестничная клетка																		8,2	8,2

1	2	3	4	5	6	7	8	9	10	11	12	13	14	15	16	17	18	19	20	21	22
<b>Итого по помещению М3:</b>																					
<b>8,2 8,2</b>																					

I	M4	I	лифт																2,7	2,7	
	M4	II	лифт																4,5	4,5	
	M4	III	тамбур																4,3	4,3	
	M4	IV	тамбур-холл																33,7	33,7	
	M4	V	тамбур																6,3	6,3	
	M4	VI	колясочная																23,8	23,8	
	M4	VII	санузел																4,1	4,1	
	M4	VIII	лифтовой холл																7,7	7,7	
<b>Итого по помещению М4:</b>																					
<b>87,1 87,1</b>																					

I	M5	I	коридор																2,1	2,1	
<b>Итого по помещению М5:</b>																					
<b>2,1 2,1</b>																					

I	M6	I	лифт																2,7	2,7	
	M6	II	лифт																4,5	4,5	
	M6	III	тамбур																4,3	4,3	
	M6	IV	тамбур-холл																33,0	33,0	
	M6	V	тамбур																6,3	6,3	
	M6	VI	колясочная																23,4	23,4	
	M6	VII	санузел																4,1	4,1	
	M6	VIII	лифтовой холл																7,7	7,7	
<b>Итого по помещению М6:</b>																					
<b>86,0 86,0</b>																					

I	M7	I	лифт																2,7	2,7	
	M7	II	лифт																4,5	4,5	
	M7	III	тамбур																4,4	4,4	
	M7	IV	тамбур-холл																33,0	33,0	
	M7	V	тамбур																6,7	6,7	
	M7	VI	колясочная																21,9	21,9	
	M7	VII	санузел																4,1	4,1	
	M7	VIII	лифтовой холл																7,7	7,7	
<b>Итого по помещению М7:</b>																					
<b>85,0 85,0</b>																					

I	M8	I	коридор																2,5	2,5	
<b>Итого по помещению М8:</b>																					
<b>2,5 2,5</b>																					

I	M9	I	техническое помещение			1,4															1,4
<b>Итого по помещению М9:</b>																					
<b>1,4 1,4</b>																					

I	M10	I	техническое помещение			2,2															2,2
<b>Итого по помещению М10:</b>																					
<b>2,2 2,2</b>																					

I	M14	I	техническое помещение			2,6															2,6
---	-----	---	-----------------------	--	--	-----	--	--	--	--	--	--	--	--	--	--	--	--	--	--	-----

1	2	3	4	5	6	7	8	9	10	11	12	13	14	15	16	17	18	19	20	21	22
				Итого по помещению М14:	2,6															2,6	

1	М15	1	техническое помещение	1,9	1,9															1,9
				Итого по помещению М15:	1,9															1,9

2	М1	1	лестничная клетка																	12,6	12,6
	М1	II	лифтовой холл																	7,7	7,7
	М1	III	коридор																	17,0	17,0
	М1	а1	лоджия																	7,4	7,4
				Итого по помещению М1:																44,7	44,7

2	М2	1	лестничная клетка																	12,6	12,6
	М2	II	лифтовой холл																	7,7	7,7
	М2	III	коридор																	17,0	17,0
	М2	а2	лоджия																	7,4	7,4
				Итого по помещению М2:																44,7	44,7

2	М3	1	лестничная клетка																	12,6	12,6
	М3	II	лифтовой холл																	7,7	7,7
	М3	III	коридор																	21,1	21,1
	М3	а3	лоджия																	7,4	7,4
				Итого по помещению М3:																48,8	48,8

3	М1	1	лестничная клетка																	12,6	12,6
	М1	II	лифтовой холл																	7,7	7,7
	М1	III	коридор																	17,0	17,0
	М1	а4	лоджия																	7,4	7,4
				Итого по помещению М1:																44,7	44,7

3	М2	1	лестничная клетка																	12,6	12,6
	М2	II	лифтовой холл																	7,7	7,7
	М2	III	коридор																	17,0	17,0
	М2	а5	лоджия																	7,4	7,4
				Итого по помещению М2:																44,7	44,7

3	М3	1	лестничная клетка																	12,6	12,6
	М3	II	лифтовой холл																	7,7	7,7
	М3	III	коридор																	21,1	21,1
	М3	а6	лоджия																	7,4	7,4
				Итого по помещению М3:																48,8	48,8

4	М1	1	лестничная клетка																	12,6	12,6
	М1	II	лифтовой холл																	7,7	7,7
	М1	III	коридор																	17,0	17,0
	М1	а7	лоджия																	7,4	7,4

1	2	3	4	5	6	7	8	9	10	11	12	13	14	15	16	17	18	19	20	21	22
<b>Итого по помещению М1:</b>																					
44,7 44,7																					

4	M2	I	лестничная клетка																	12,6	12,6
	M2	II	лифтовой холл																	7,7	7,7
	M2	III	коридор																	17,0	17,0
	M2	a8	лоджия																	7,4	7,4
<b>Итого по помещению М2:</b>																					
44,7 44,7																					

4	M3	I	лестничная клетка																	12,6	12,6
	M3	II	лифтовой холл																	7,7	7,7
	M3	III	коридор																	21,1	21,1
	M3	a9	лоджия																	7,4	7,4
<b>Итого по помещению М3:</b>																					
48,8 48,8																					

5	M1	I	лестничная клетка																	12,6	12,6
	M1	II	лифтовой холл																	7,7	7,7
	M1	III	коридор																	17,0	17,0
	M1	a10	лоджия																	7,4	7,4
<b>Итого по помещению М1:</b>																					
44,7 44,7																					

5	M2	I	лестничная клетка																	12,6	12,6
	M2	II	лифтовой холл																	7,7	7,7
	M2	III	коридор																	17,0	17,0
	M2	a11	лоджия																	7,4	7,4
<b>Итого по помещению М2:</b>																					
44,7 44,7																					

5	M3	I	лестничная клетка																	12,6	12,6
	M3	II	лифтовой холл																	7,7	7,7
	M3	III	коридор																	21,1	21,1
	M3	a12	лоджия																	7,4	7,4
<b>Итого по помещению М3:</b>																					
48,8 48,8																					

6	M1	I	лестничная клетка																	12,6	12,6
	M1	II	лифтовой холл																	7,7	7,7
	M1	III	коридор																	17,0	17,0
	M1	a13	лоджия																	7,4	7,4
<b>Итого по помещению М1:</b>																					
44,7 44,7																					

6	M2	I	лестничная клетка																	12,6	12,6
	M2	II	лифтовой холл																	7,7	7,7
	M2	III	коридор																	17,0	17,0
	M2	a14	лоджия																	7,4	7,4
<b>Итого по помещению М2:</b>																					
44,7 44,7																					

6	M3	I	лестничная клетка																	12,6	12,6
	M3	II	лифтовой холл																	7,7	7,7



1	2	3	4	5	6	7	8	9	10	11	12	13	14	15	16	17	18	19	20	21	22	
6	M3	III	коридор																21,1	21,1		
	M3	a15	лоджия																7,4	7,4		
<b>Итого по помещению М3:</b>																						
																				48,8	48,8	

7	M1	I	лестничная клетка																12,6	12,6		
	M1	II	лифтовой холл																7,7	7,7		
	M1	III	коридор																17,0	17,0		
	M1	a16	лоджия																7,4	7,4		
<b>Итого по помещению М1:</b>																						
																				44,7	44,7	

7	M2	I	лестничная клетка																12,6	12,6		
	M2	II	лифтовой холл																7,7	7,7		
	M2	III	коридор																17,0	17,0		
	M2	a17	лоджия																7,4	7,4		
<b>Итого по помещению М2:</b>																						
																				44,7	44,7	

7	M3	I	лестничная клетка																12,6	12,6		
	M3	II	лифтовой холл																7,7	7,7		
	M3	III	коридор																21,1	21,1		
	M3	a18	лоджия																7,4	7,4		
<b>Итого по помещению М3:</b>																						
																				48,8	48,8	

8	M1	I	лестничная клетка																12,6	12,6		
	M1	II	лифтовой холл																7,7	7,7		
	M1	III	коридор																17,0	17,0		
	M1	a19	лоджия																7,4	7,4		
<b>Итого по помещению М1:</b>																						
																				44,7	44,7	

8	M2	I	лестничная клетка																12,6	12,6		
	M2	II	лифтовой холл																7,7	7,7		
	M2	III	коридор																17,0	17,0		
	M2	a20	лоджия																7,4	7,4		
<b>Итого по помещению М2:</b>																						
																				44,7	44,7	

8	M3	I	лестничная клетка																12,6	12,6		
	M3	II	лифтовой холл																7,7	7,7		
	M3	III	коридор																21,1	21,1		
	M3	a21	лоджия																7,4	7,4		
<b>Итого по помещению М3:</b>																						
																				48,8	48,8	

9	M1	I	лестничная клетка																12,6	12,6		
	M1	II	лифтовой холл																7,7	7,7		
	M1	III	коридор																17,0	17,0		
	M1	a22	лоджия																7,4	7,4		
<b>Итого по помещению М1:</b>																						
																				44,7	44,7	

1	2	3	4	5	6	7	8	9	10	11	12	13	14	15	16	17	18	19	20	21	22	
9	M2	I	лестничная клетка																12,6	12,6		
	M2	II	лифтовой холл																7,7	7,7		
	M2	III	коридор																17,0	17,0		
	M2	a23	лоджия																7,4	7,4		
<b>Итого по помещению М2:</b>																						
																			44,7	44,7		

9	M3	I	лестничная клетка																12,6	12,6		
	M3	II	лифтовой холл																7,7	7,7		
	M3	III	коридор																21,1	21,1		
	M3	a24	лоджия																7,4	7,4		
<b>Итого по помещению М3:</b>																						
																			48,8	48,8		

10	M1	I	лестничная клетка																12,6	12,6		
	M1	II	лифтовой холл																7,7	7,7		
	M1	III	коридор																17,0	17,0		
	M1	a25	лоджия																7,4	7,4		
<b>Итого по помещению М1:</b>																						
																			44,7	44,7		

10	M2	I	лестничная клетка																12,6	12,6		
	M2	II	лифтовой холл																7,7	7,7		
	M2	III	коридор																17,0	17,0		
	M2	a26	лоджия																7,4	7,4		
<b>Итого по помещению М2:</b>																						
																			44,7	44,7		

10	M3	I	лестничная клетка																12,6	12,6		
	M3	II	лифтовой холл																7,7	7,7		
	M3	III	коридор																21,1	21,1		
	M3	a27	лоджия																7,4	7,4		
<b>Итого по помещению М3:</b>																						
																			48,8	48,8		

11	M1	I	лестничная клетка																12,6	12,6		
	M1	II	лифтовой холл																7,7	7,7		
	M1	III	коридор																17,0	17,0		
	M1	a28	лоджия																7,4	7,4		
<b>Итого по помещению М1:</b>																						
																			44,7	44,7		

11	M2	I	лестничная клетка																12,6	12,6		
	M2	II	лифтовой холл																7,7	7,7		
	M2	III	коридор																17,0	17,0		
	M2	a29	лоджия																7,4	7,4		
<b>Итого по помещению М2:</b>																						
																			44,7	44,7		

11	M3	I	лестничная клетка																12,6	12,6		
	M3	II	лифтовой холл																7,7	7,7		
	M3	III	коридор																21,1	21,1		
	M3	a30	лоджия																7,4	7,4		
<b>Итого по помещению М3:</b>																						
																			44,7	44,7		

1	2	3	4	5	6	7	8	9	10	11	12	13	14	15	16	17	18	19	20	21	22
				<b>Итого по помещению М3:</b>																	
				<b>48,8 48,8</b>																	

12	M1	I	лестничная клетка																	12,6	12,6
	M1	II	лифтовой холл																	7,7	7,7
	M1	III	коридор																	17,0	17,0
	M1	а31	лоджия																	7,4	7,4
				<b>Итого по помещению М1:</b>																	
				<b>44,7 44,7</b>																	

12	M2	I	лестничная клетка																	12,6	12,6
	M2	II	лифтовой холл																	7,7	7,7
	M2	III	коридор																	17,0	17,0
	M2	а32	лоджия																	7,4	7,4
				<b>Итого по помещению М2:</b>																	
				<b>44,7 44,7</b>																	

12	M3	I	лестничная клетка																	12,6	12,6
	M3	II	лифтовой холл																	7,7	7,7
	M3	III	коридор																	21,1	21,1
	M3	а33	лоджия																	7,4	7,4
				<b>Итого по помещению М3:</b>																	
				<b>48,8 48,8</b>																	

13	M1	I	лестничная клетка																	12,6	12,6
	M1	II	лифтовой холл																	7,7	7,7
	M1	III	коридор																	17,0	17,0
	M1	а34	лоджия																	7,4	7,4
				<b>Итого по помещению М1:</b>																	
				<b>44,7 44,7</b>																	

13	M2	I	лестничная клетка																	12,6	12,6
	M2	II	лифтовой холл																	7,7	7,7
	M2	III	коридор																	17,0	17,0
	M2	а35	лоджия																	7,4	7,4
				<b>Итого по помещению М2:</b>																	
				<b>44,7 44,7</b>																	

13	M3	I	лестничная клетка																	12,6	12,6
	M3	II	лифтовой холл																	7,7	7,7
	M3	III	коридор																	21,1	21,1
	M3	а36	лоджия																	7,4	7,4
				<b>Итого по помещению М3:</b>																	
				<b>48,8 48,8</b>																	

14	M1	I	лестничная клетка																	12,6	12,6
	M1	II	лифтовой холл																	7,7	7,7
	M1	III	коридор																	17,0	17,0
	M1	а37	лоджия																	7,4	7,4
				<b>Итого по помещению М1:</b>																	
				<b>44,7 44,7</b>																	

14	M2	I	лестничная клетка																	12,6	12,6
	M2	II	лифтовой холл																	7,7	7,7

1	2	3	4	5	6	7	8	9	10	11	12	13	14	15	16	17	18	19	20	21	22	
14	M2	М3	коридор																17,0	17,0		
	M2	а38	лоджия																7,4	7,4		
<b>Итого по помещению М2:</b>																						
																			44,7	44,7		
14	M3	I	лестничная клетка																12,6	12,6		
	M3	II	лифтовой холл																7,7	7,7		
	M3	III	коридор																21,1	21,1		
	M3	а39	лоджия																7,4	7,4		
<b>Итого по помещению М3:</b>																						
																			48,8	48,8		
15	M1	I	лестничная клетка																12,6	12,6		
	M1	II	лифтовой холл																7,7	7,7		
	M1	III	коридор																17,0	17,0		
	M1	а40	лоджия																7,4	7,4		
<b>Итого по помещению М1:</b>																						
																			44,7	44,7		
15	M2	I	лестничная клетка																12,6	12,6		
	M2	II	лифтовой холл																7,7	7,7		
	M2	III	коридор																17,0	17,0		
	M2	а41	лоджия																7,4	7,4		
<b>Итого по помещению М2:</b>																						
																			44,7	44,7		
15	M3	I	лестничная клетка																12,6	12,6		
	M3	II	лифтовой холл																7,7	7,7		
	M3	III	коридор																21,1	21,1		
	M3	а42	лоджия																7,4	7,4		
<b>Итого по помещению М3:</b>																						
																			48,8	48,8		
16	M1	I	лестничная клетка																12,6	12,6		
	M1	II	лифтовой холл																7,7	7,7		
	M1	III	коридор																17,0	17,0		
	M1	а43	лоджия																7,4	7,4		
<b>Итого по помещению М1:</b>																						
																			44,7	44,7		
16	M2	I	лестничная клетка																12,6	12,6		
	M2	II	лифтовой холл																7,7	7,7		
	M2	III	коридор																17,0	17,0		
	M2	а44	лоджия																7,4	7,4		
<b>Итого по помещению М2:</b>																						
																			44,7	44,7		
16	M3	I	лестничная клетка																12,6	12,6		
	M3	II	лифтовой холл																7,7	7,7		
	M3	III	коридор																21,1	21,1		
	M3	а45	лоджия																7,4	7,4		
<b>Итого по помещению М3:</b>																						
																			48,8	48,8		

1	2	3	4	5	6	7	8	9	10	11	12	13	14	15	16	17	18	19	20	21	22
17	M1	I	лестничная клетка																12,6	12,6	
	M1	II	лифтовой холл																7,7	7,7	
	M1	III	коридор																17,0	17,0	
	M1	a46	лоджия																7,4	7,4	
<b>Итого по помещению М1:</b>																					
	M2	I	лестничная клетка																12,6	12,6	
	M2	II	лифтовой холл																7,7	7,7	
	M2	III	коридор																17,0	17,0	
	M2	a47	лоджия																7,4	7,4	
<b>Итого по помещению М2:</b>																					
	M3	I	лестничная клетка																12,6	12,6	
	M3	II	лифтовой холл																7,7	7,7	
	M3	III	коридор																21,1	21,1	
	M3	a48	лоджия																7,4	7,4	
<b>Итого по помещению М3:</b>																					
	M1	I	лестничная клетка																12,6	12,6	
	M1	II	лифтовой холл																7,7	7,7	
	M1	III	коридор																17,0	17,0	
	M1	a49	лоджия																7,4	7,4	
<b>Итого по помещению М1:</b>																					
	M2	I	лестничная клетка																12,6	12,6	
	M2	II	лифтовой холл																7,7	7,7	
	M2	III	коридор																17,0	17,0	
	M2	a50	лоджия																7,4	7,4	
<b>Итого по помещению М2:</b>																					
	M3	I	лестничная клетка																12,6	12,6	
	M3	II	лифтовой холл																7,7	7,7	
	M3	III	коридор																21,1	21,1	
	M3	a51	лоджия																7,4	7,4	
<b>Итого по помещению М3:</b>																					
	M1	I	лестничная клетка																12,6	12,6	
	M1	II	лифтовой холл																7,7	7,7	
	M1	III	коридор																17,0	17,0	
	M1	a52	лоджия																7,4	7,4	
<b>Итого по помещению М1:</b>																					
	M2	I	лестничная клетка																12,6	12,6	
	M2	II	лифтовой холл																7,7	7,7	
	M2	III	коридор																17,0	17,0	
	M2	a53	лоджия																7,4	7,4	

1	2	3	4	5	6	7	8	9	10	11	12	13	14	15	16	17	18	19	20	21	22
<b>Итого по помещению М2:</b>																					
19	М3	I	лестничная клетка																12,6	12,6	
	М3	II	лифтовой холл																7,7	7,7	
	М3	III	коридор																21,1	21,1	
	М3	а54	лоджия																7,4	7,4	
<b>Итого по помещению М3:</b>																					
<b>Итого</b>																					

				<b>546,6</b>		8,1			493,8	44,7									2779,3		3325,9
--	--	--	--	--------------	--	-----	--	--	-------	------	--	--	--	--	--	--	--	--	--------	--	--------

## ЭКСПЛИКАЦИЯ

к поэтажному плану здания (строения), расположенного по адресу: г.Москва, 2-й Грайвороновский пр-д, д.44 к.3 (корп. 21)

Этаж	Номер помещения (квартиры)	Номер комнаты, кухни, корид. и пр.	Назначение частей помещений	Формула подсчета площади по внутреннему обмеру	Площадь по внутреннему обмеру, в кв.м. в том числе предназначенная под помещения												Лоджии, балконы, террас, веранд, лестничных клеток	Общая площадь					
					прочая			уборочная			торгово-офисная			вспомогательная									
					Основная	вспомогательная	вспомогательная	Основная	вспомогательная	вспомогательная	Основная	вспомогательная	вспомогательная	Основная	вспомогательная	вспомогательная							
1	2	3	4	5	6	7	8	9	10	11	12	13	14	15	16	17	18	19	20	21	22		
1	6Н	1	нежилое помещение						42,1												42,1		
	6Н	2	ПУИ							4,0											4,0		
	6Н	3	санузел							5,1											5,1		
			<b>Итого по помещению 6Н:</b>	<b>51,2</b>					<b>42,1</b>	<b>9,1</b>											<b>51,2</b>		
1	7Н	1	нежилое помещение						62,2												62,2		
	7Н	2	санузел							5,0											5,0		
	7Н	3	ПУИ							2,3											2,3		
			<b>Итого по помещению 7Н:</b>	<b>69,5</b>					<b>62,2</b>	<b>7,3</b>											<b>69,5</b>		
1	8Н	1	нежилое помещение						57,4												57,4		
	8Н	2	ПУИ							1,9											1,9		
	8Н	3	санузел							5,0											5,0		
			<b>Итого по помещению 8Н:</b>	<b>64,3</b>					<b>57,4</b>	<b>6,9</b>											<b>64,3</b>		
1	9Н	1	нежилое помещение						103,5												103,5		
	9Н	2	санузел							5,2											5,2		
	9Н	3	ПУИ							6,5											6,5		
			<b>Итого по помещению 9Н:</b>	<b>115,2</b>					<b>103,5</b>	<b>11,7</b>											<b>115,2</b>		
1	10Н	1	нежилое помещение						99,8												99,8		
	10Н	2	санузел							5,0											5,0		
	10Н	3	ПУИ							1,4											1,4		
			<b>Итого по помещению 10Н:</b>	<b>106,2</b>					<b>99,8</b>	<b>6,4</b>											<b>106,2</b>		
1	11Н	1	нежилое помещение						29,5												29,5		
	11Н	2	санузел							6,5											6,5		
	11Н	3	ПУИ							1,8											1,8		
	11Н	4	ПУИ							0,3											0,3		
			<b>Итого по помещению 11Н:</b>	<b>38,1</b>					<b>29,5</b>	<b>8,6</b>											<b>38,1</b>		

1	2	3	4	5	6	7	8	9	10	11	12	13	14	15	16	17	18	19	20	21	22
1	12Н	1	нежилое помещение						36,9											36,9	
	12Н	2	санузел							4,9										4,9	
	<b>Итого по помещению 12Н:</b>			<b>41,8</b>					<b>36,9</b>	<b>4,9</b>										<b>41,8</b>	
1	13Н	1	нежилое помещение						37,5											37,5	
	13Н	2	санузел							4,9										4,9	
	<b>Итого по помещению 13Н:</b>			<b>42,4</b>					<b>37,5</b>	<b>4,9</b>										<b>42,4</b>	
1	14Н	1	нежилое помещение						59,3											59,3	
	14Н	2	санузел							7,3										7,3	
	14Н	3	ПУИ							1,1										1,1	
	<b>Итого по помещению 14Н:</b>			<b>67,7</b>					<b>59,3</b>	<b>8,4</b>										<b>67,7</b>	
1	15Н	1	нежилое помещение						54,9											54,9	
	15Н	2	ПУИ							1,9										1,9	
	15Н	3	санузел							4,4										4,4	
	<b>Итого по помещению 15Н:</b>			<b>61,2</b>					<b>54,9</b>	<b>6,3</b>										<b>61,2</b>	
1	M11	I	лестничная клетка																	12,7	12,7
	M11	II	лифт																	4,5	4,5
	M11	III	лифт																	2,7	2,7
	M11	IV	тамбур																	4,2	4,2
	M11	V	тамбур-холл																	37,7	37,7
	M11	VI	тамбур																	6,1	6,1
	M11	VII	колясочная																	19,1	19,1
	M11	VIII	санузел																	4,2	4,2
	M11	IX	лифтовой холл																	7,7	7,7
	<b>Итого по помещению M11:</b>																			<b>98,9</b>	<b>98,9</b>
1	M12	I	лестничная клетка																	12,7	12,7
	M12	II	лифт																	4,5	4,5
	M12	III	лифт																	2,7	2,7
	M12	IV	тамбур																	4,2	4,2
	M12	V	тамбур-холл																	37,7	37,7
	M12	VI	тамбур																	6,1	6,1
	M12	VII	колясочная																	19,0	19,0
	M12	VIII	санузел																	4,2	4,2
	M12	IX	лифтовой холл																	7,7	7,7
	<b>Итого по помещению M12:</b>																			<b>98,8</b>	<b>98,8</b>
1	M13	I	лестничная клетка																	12,7	12,7
	M13	II	лифт																	2,7	2,7
	M13	III	лифт																	4,5	4,5
	M13	IV	тамбур																	6,1	6,1
	M13	V	тамбур-холл																	37,2	37,2



1	2	3	4	5	6	7	8	9	10	11	12	13	14	15	16	17	18	19	20	21	22
1	M13	VI	тамбур																4,2	21	22
	M13	VII	лифтовой холл																7,7	7,7	
	M13	VIII	санузел																3,6	3,6	
	M13	IX	колясочная																18,6	18,6	
<b>Итого по помещению М13:</b>																					
																			<b>97,3</b>	<b>97,3</b>	
1	M16	I	коридор																2,5	2,5	
<b>Итого по помещению М16:</b>																					
																			<b>2,5</b>	<b>2,5</b>	
1	M17	I	помещение сбора ТБО	6,0		6,0														6,0	
<b>Итого по помещению М17:</b>																					
																			<b>6,0</b>	<b>6,0</b>	
1	M18	I	техническое помещение	1,6		1,6														1,6	
<b>Итого по помещению М18:</b>																					
																			<b>1,6</b>	<b>1,6</b>	
1	M19	I	техническое помещение	1,8		1,8														1,8	
<b>Итого по помещению М19:</b>																					
																			<b>1,8</b>	<b>1,8</b>	
1	M21	I	техническое помещение	1,6		1,6														1,6	
<b>Итого по помещению М21:</b>																					
																			<b>1,6</b>	<b>1,6</b>	
1	M22	I	техническое помещение	1,5		1,5														1,5	
<b>Итого по помещению М22:</b>																					
																			<b>1,5</b>	<b>1,5</b>	
1	M23	I	техническое помещение	1,9		1,9														1,9	
<b>Итого по помещению М23:</b>																					
																			<b>1,9</b>	<b>1,9</b>	
2	M11	I	лестничная клетка																12,7	12,7	
	M11	II	лифтовой холл																7,7	7,7	
	M11	III	коридор																13,0	13,0	
	M11	a67	лоджия																3,5	3,5	
<b>Итого по помещению М11:</b>																					
																			<b>36,9</b>	<b>36,9</b>	
2	M12	I	лестничная клетка																12,7	12,7	
	M12	II	лифтовой холл																7,7	7,7	
	M12	III	коридор																13,3	13,3	
	M12	a57	лоджия																3,5	3,5	
<b>Итого по помещению М12:</b>																					
																			<b>37,2</b>	<b>37,2</b>	
2	M13	I	лестничная клетка																12,6	12,6	
	M13	II	коридор																14,6	14,6	
	M13	III	лифтовой холл																7,7	7,7	
	M13	a60	лоджия																3,5	3,5	
<b>Итого по помещению М13:</b>																					
																			<b>38,4</b>	<b>38,4</b>	
3	M11	I	лестничная клетка																12,7	12,7	
	M11	II	лифтовой холл																7,7	7,7	

1	2	3	4	5	6	7	8	9	10	11	12	13	14	15	16	17	18	19	20	21	22
3	M11	Ш	коридор																13,0	13,0	
	M11	а80	лоджия																3,5	3,5	
<b>Итого по помещению М11:</b>																					
																			<b>36,9</b>	<b>36,9</b>	

3	M12	I	лестничная клетка																12,7	12,7	
	M12	II	лифтовой холл																7,7	7,7	
	M12	III	коридор																13,3	13,3	
	M12	а70	лоджия																3,5	3,5	
<b>Итого по помещению М12:</b>																					
																			<b>37,2</b>	<b>37,2</b>	

3	M13	I	лестничная клетка																12,6	12,6	
	M13	II	коридор																14,6	14,6	
	M13	III	лифтовой холл																7,7	7,7	
	M13	а73	лоджия																3,5	3,5	
<b>Итого по помещению М13:</b>																					
																			<b>38,4</b>	<b>38,4</b>	

4	M11	I	лестничная клетка																12,7	12,7	
	M11	II	лифтовой холл																7,7	7,7	
	M11	III	коридор																13,0	13,0	
	M11	а93	лоджия																3,5	3,5	
<b>Итого по помещению М11:</b>																					
																			<b>36,9</b>	<b>36,9</b>	

4	M12	I	лестничная клетка																12,7	12,7	
	M12	II	лифтовой холл																7,7	7,7	
	M12	III	коридор																13,3	13,3	
	M12	а83	лоджия																3,5	3,5	
<b>Итого по помещению М12:</b>																					
																			<b>37,2</b>	<b>37,2</b>	

4	M13	I	лестничная клетка																12,6	12,6	
	M13	II	коридор																14,6	14,6	
	M13	III	лифтовой холл																7,7	7,7	
	M13	а86	лоджия																3,5	3,5	
<b>Итого по помещению М13:</b>																					
																			<b>38,4</b>	<b>38,4</b>	

5	M11	I	лестничная клетка																12,7	12,7	
	M11	II	лифтовой холл																7,7	7,7	
	M11	III	коридор																13,0	13,0	
	M11	а106	лоджия																3,5	3,5	
<b>Итого по помещению М11:</b>																					
																			<b>36,9</b>	<b>36,9</b>	

5	M12	I	лестничная клетка																12,7	12,7	
	M12	II	лифтовой холл																7,7	7,7	
	M12	III	коридор																13,3	13,3	
	M12	а96	лоджия																3,5	3,5	
<b>Итого по помещению М12:</b>																					
																			<b>37,2</b>	<b>37,2</b>	

1	2	3	4	5	6	7	8	9	10	11	12	13	14	15	16	17	18	19	20	21	22	
5	M13	I	лестничная клетка																12,6	12,6		
	M13	II	коридор																14,6	14,6		
	M13	III	лифтовой холл																7,7	7,7		
	M13	a99	лоджия																3,5	3,5		
<b>Итого по помещению М13:</b>																			<b>38,4</b>	<b>38,4</b>		

6	M11	I	лестничная клетка																12,7	12,7		
	M11	II	лифтовой холл																7,7	7,7		
	M11	III	коридор																13,0	13,0		
	M11	a119	лоджия																3,5	3,5		
<b>Итого по помещению М11:</b>																			<b>36,9</b>	<b>36,9</b>		

6	M12	I	лестничная клетка																12,7	12,7		
	M12	II	лифтовой холл																7,7	7,7		
	M12	III	коридор																13,3	13,3		
	M12	a109	лоджия																3,5	3,5		
<b>Итого по помещению М12:</b>																			<b>37,2</b>	<b>37,2</b>		

6	M13	I	лестничная клетка																12,6	12,6		
	M13	II	коридор																14,6	14,6		
	M13	III	лифтовой холл																7,7	7,7		
	M13	a112	лоджия																3,5	3,5		
<b>Итого по помещению М13:</b>																			<b>38,4</b>	<b>38,4</b>		

7	M11	I	лестничная клетка																12,7	12,7		
	M11	II	лифтовой холл																7,7	7,7		
	M11	III	коридор																13,0	13,0		
	M11	a132	лоджия																3,5	3,5		
<b>Итого по помещению М11:</b>																			<b>36,9</b>	<b>36,9</b>		

7	M12	I	лестничная клетка																12,7	12,7		
	M12	II	лифтовой холл																7,7	7,7		
	M12	III	коридор																13,3	13,3		
	M12	a122	лоджия																3,5	3,5		
<b>Итого по помещению М12:</b>																			<b>37,2</b>	<b>37,2</b>		

7	M13	I	лестничная клетка																12,6	12,6		
	M13	II	коридор																14,6	14,6		
	M13	III	лифтовой холл																7,7	7,7		
	M13	a125	лоджия																3,5	3,5		
<b>Итого по помещению М13:</b>																			<b>38,4</b>	<b>38,4</b>		

8	M11	I	лестничная клетка																12,7	12,7		
	M11	II	лифтовой холл																7,7	7,7		
	M11	III	коридор																13,0	13,0		
	M11	a145	лоджия																3,5	3,5		

1	2	3	4	5	6	7	8	9	10	11	12	13	14	15	16	17	18	19	20	21	22
<b>Итого по помещению М11:</b>																					
																			36,9	36,9	

8	M12	I	лестничная клетка																12,7	12,7	
	M12	II	лифтовой холл																7,7	7,7	
	M12	III	коридор																13,3	13,3	
	M12	a135	лоджия																3,5	3,5	
<b>Итого по помещению М12:</b>																					
																			37,2	37,2	

8	M13	I	лестничная клетка																12,6	12,6	
	M13	II	коридор																14,6	14,6	
	M13	III	лифтовой холл																7,7	7,7	
	M13	a138	лоджия																3,5	3,5	
<b>Итого по помещению М13:</b>																					
																			38,4	38,4	

9	M11	I	лестничная клетка																12,7	12,7	
	M11	II	лифтовой холл																7,7	7,7	
	M11	III	коридор																13,0	13,0	
	M11	a158	лоджия																3,5	3,5	
<b>Итого по помещению М11:</b>																					
																			36,9	36,9	

9	M12	I	лестничная клетка																12,7	12,7	
	M12	II	лифтовой холл																7,7	7,7	
	M12	III	коридор																13,3	13,3	
	M12	a148	лоджия																3,5	3,5	
<b>Итого по помещению М12:</b>																					
																			37,2	37,2	

9	M13	I	лестничная клетка																12,6	12,6	
	M13	II	коридор																14,6	14,6	
	M13	III	лифтовой холл																7,7	7,7	
	M13	a151	лоджия																3,5	3,5	
<b>Итого по помещению М13:</b>																					
																			38,4	38,4	

<b>Итого</b>																					
										583,1	74,5								672,0	14,4	1197,5
																					1869,5



1	2	3	4	5	6	7	8	9	10	11	12	13	14	15	16	17	18	19	20	21	22	
1	22Н	2	санузел							5,1											5,1	
	22Н	3	ПУИ							2,1											2,1	
	<b>Итого по помещению 22Н:</b>			<b>107,4</b>					<b>100,2</b>	<b>7,2</b>											<b>107,4</b>	
1	23Н	1	нежилое помещение						364,4												364,4	
	23Н	2	электрощитовая							6,1											6,1	
	23Н	3	ПУИ							2,1											2,1	
	23Н	4	санузел							5,1											5,1	
	<b>Итого по помещению 23Н:</b>			<b>377,7</b>					<b>364,4</b>	<b>13,3</b>											<b>377,7</b>	
1	24Н	1	нежилое помещение						75,3												75,3	
	24Н	2	санузел							5,2											5,2	
	24Н	3	ПУИ							2,7											2,7	
	<b>Итого по помещению 24Н:</b>			<b>83,2</b>					<b>75,3</b>	<b>7,9</b>											<b>83,2</b>	
1	25Н	1	управляющая компания						30,6												30,6	
	25Н	2	управляющая компания						34,0												34,0	
	25Н	3	кабинет						11,5												11,5	
	25Н	4	ПУИ							2,1											2,1	
	25Н	5	санузел							4,7											4,7	
	<b>Итого по помещению 25Н:</b>			<b>82,9</b>					<b>76,1</b>	<b>6,8</b>											<b>82,9</b>	
1	M20	I	лестница																	10,6	10,6	
	M20	II	лифт																	4,5	4,5	
	M20	III	лифт																	2,7	2,7	
	M20	IV	лифт																	2,7	2,7	
	M20	V	тамбур																	9,8	9,8	
	M20	VI	тамбур																	13,8	13,8	
	M20	VII	санузел																	4,5	4,5	
	M20	VIII	коридор																	20,2	20,2	
	M20	IX	лифтовой холл																	8,8	8,8	
	M20	X	колясочная																	24,8	24,8	
	<b>Итого по помещению M20:</b>																			<b>102,4</b>	<b>102,4</b>	
1	M24	I	коридор																	13,6	13,6	
	<b>Итого по помещению M24:</b>																			<b>13,6</b>	<b>13,6</b>	
1	M25	1	мусорокамера																	17,0	17,0	
	<b>Итого по помещению M25:</b>			<b>17,0</b>						<b>17,0</b>											<b>17,0</b>	
1	M26	1	техническое помещение																	1,7	1,7	
	<b>Итого по помещению M26:</b>			<b>1,7</b>						<b>1,7</b>											<b>1,7</b>	
1	M27	1	техническое помещение																	1,7	1,7	
	<b>Итого по помещению M27:</b>			<b>1,7</b>						<b>1,7</b>											<b>1,7</b>	

1	2	3	4	5	6	7	8	9	10	11	12	13	14	15	16	17	18	19	20	21	22
1	M28	1	техническое помещение			1,6															
<b>Итого по помещению М28:</b>																					
1,6																					
1	M32	1	техническое помещение			1,8														1,8	
<b>Итого по помещению М32:</b>																					
1,8																					
1	M33	1	техническое помещение			1,8														1,8	
<b>Итого по помещению М33:</b>																					
1,8																					
1	M35	1	техническое помещение			1,7														1,7	
<b>Итого по помещению М35:</b>																					
1,7																					
1	M36	1	техническое помещение			1,7														1,7	
<b>Итого по помещению М36:</b>																					
1,7																					
1	M38	1	техническое помещение			2,0														2,0	
<b>Итого по помещению М38:</b>																					
2,0																					
2	M20	1	лестничная клетка																	12,7	12,7
	M20	II	коридор																	4,5	4,5
	M20	III	мусоропровод																	1,6	1,6
	M20	IV	коридор																	5,5	5,5
	M20	V	коридор																	20,6	20,6
	M20	VI	лифтовой холл																	9,1	9,1
	M20	VII	коридор																	20,6	20,6
	M20	VIII	техническое помещение																	1,0	1,0
	M20	a159	технический балкон																	8,4	8,4
<b>Итого по помещению М20:</b>																					
84,0																					
3	M20	1	лестничная клетка																	12,7	12,7
	M20	II	коридор																	4,5	4,5
	M20	III	мусоропровод																	1,6	1,6
	M20	IV	коридор																	5,5	5,5
	M20	V	коридор																	20,6	20,6
	M20	VI	лифтовой холл																	9,1	9,1
	M20	VII	коридор																	20,6	20,6
	M20	VIII	техническое помещение																	1,0	1,0
	M20	a160	технический балкон																	8,4	8,4
<b>Итого по помещению М20:</b>																					
84,0																					
4	M20	1	лестничная клетка																	12,7	12,7
	M20	II	коридор																	4,5	4,5
	M20	III	мусоропровод																	1,6	1,6
	M20	IV	коридор																	5,5	5,5
	M20	V	коридор																	20,6	20,6
	M20	VI	лифтовой холл																	9,1	9,1

1	2	3	4	5	6	7	8	9	10	11	12	13	14	15	16	17	18	19	20	21	22	
4	M20	VII	коридор																20,6	20,6		
	M20	VIII	техническое помещение																1,0	1,0		
	M20	a161	технический балкон																8,4	8,4		

**Итого по помещению M20:**

84,0 84,0

5	M20	I	лестничная клетка																12,7	12,7		
	M20	II	коридор																4,5	4,5		
	M20	III	мусоропровод																1,6	1,6		
	M20	IV	коридор																5,5	5,5		
	M20	V	коридор																20,6	20,6		
	M20	VI	лифтовой холл																9,1	9,1		
	M20	VII	коридор																20,6	20,6		
	M20	VIII	техническое помещение																1,0	1,0		
	M20	a162	технический балкон																8,4	8,4		

**Итого по помещению M20:**

84,0 84,0

6	M20	I	лестничная клетка																12,7	12,7		
	M20	II	коридор																4,5	4,5		
	M20	III	мусоропровод																1,6	1,6		
	M20	IV	коридор																5,5	5,5		
	M20	V	коридор																20,6	20,6		
	M20	VI	лифтовой холл																9,1	9,1		
	M20	VII	коридор																20,6	20,6		
	M20	VIII	техническое помещение																1,0	1,0		
	M20	a163	технический балкон																8,4	8,4		

**Итого по помещению M20:**

84,0 84,0

7	M20	I	лестничная клетка																12,7	12,7		
	M20	II	коридор																4,5	4,5		
	M20	III	мусоропровод																1,6	1,6		
	M20	IV	коридор																5,5	5,5		
	M20	V	коридор																20,6	20,6		
	M20	VI	лифтовой холл																9,1	9,1		
	M20	VII	коридор																20,6	20,6		
	M20	VIII	техническое помещение																1,0	1,0		
	M20	a164	технический балкон																8,4	8,4		

**Итого по помещению M20:**

84,0 84,0

8	M20	I	лестничная клетка																12,7	12,7		
	M20	II	коридор																4,5	4,5		
	M20	III	мусоропровод																1,6	1,6		
	M20	IV	коридор																5,5	5,5		
	M20	V	коридор																20,6	20,6		
	M20	VI	лифтовой холл																9,1	9,1		
	M20	VII	коридор																20,6	20,6		



1	2	3	4	5	6	7	8	9	10	11	12	13	14	15	16	17	18	19	20	21	22
8	M20	VIII	техническое помещение																1,0	1,0	
	M20	a165	технический балкон																8,4	8,4	
<b>Итого по помещению M20:</b>																				<b>84,0</b>	<b>84,0</b>

9	M20	I	лестничная клетка																12,7	12,7	
	M20	II	коридор																4,5	4,5	
	M20	III	мусоропровод																1,6	1,6	
	M20	IV	коридор																5,5	5,5	
	M20	V	коридор																20,6	20,6	
	M20	VI	лифтовой холл																9,1	9,1	
	M20	VII	коридор																20,6	20,6	
	M20	VIII	техническое помещение																1,0	1,0	
	M20	a166	технический балкон																8,4	8,4	
<b>Итого по помещению M20:</b>																				<b>84,0</b>	<b>84,0</b>

10	M20	I	лестничная клетка																12,7	12,7	
	M20	II	коридор																4,5	4,5	
	M20	III	мусоропровод																1,6	1,6	
	M20	IV	коридор																5,5	5,5	
	M20	V	коридор																20,6	20,6	
	M20	VI	лифтовой холл																9,1	9,1	
	M20	VII	коридор																20,6	20,6	
	M20	VIII	техническое помещение																1,0	1,0	
	M20	a167	технический балкон																8,4	8,4	
<b>Итого по помещению M20:</b>																				<b>84,0</b>	<b>84,0</b>

11	M20	I	лестничная клетка																12,7	12,7	
	M20	II	коридор																4,5	4,5	
	M20	III	мусоропровод																1,6	1,6	
	M20	IV	коридор																5,5	5,5	
	M20	V	коридор																20,6	20,6	
	M20	VI	лифтовой холл																9,1	9,1	
	M20	VII	коридор																20,6	20,6	
	M20	VIII	техническое помещение																1,0	1,0	
	M20	a168	технический балкон																8,4	8,4	
<b>Итого по помещению M20:</b>																				<b>84,0</b>	<b>84,0</b>

12	M20	I	лестничная клетка																12,7	12,7	
	M20	II	коридор																4,5	4,5	
	M20	III	мусоропровод																1,6	1,6	
	M20	IV	коридор																5,5	5,5	
	M20	V	коридор																20,6	20,6	
	M20	VI	лифтовой холл																9,1	9,1	
	M20	VII	коридор																20,6	20,6	
	M20	VIII	техническое помещение																1,0	1,0	

1	2	3	4	5	6	7	8	9	10	11	12	13	14	15	16	17	18	19	20	21	22	
12	M20	a169	технический балкон																8,4	8,4		
<b>Итого по помещению М20:</b>																						
																				84,0	84,0	

13	M20	I	лестничная клетка																12,7	12,7		
	M20	II	коридор																4,5	4,5		
	M20	III	мусоропровод																1,6	1,6		
	M20	IV	коридор																5,5	5,5		
	M20	V	коридор																20,6	20,6		
	M20	VI	лифтовой холл																9,1	9,1		
	M20	VII	коридор																20,6	20,6		
	M20	VIII	техническое помещение																1,0	1,0		
	M20	a170	технический балкон																8,4	8,4		
<b>Итого по помещению М20:</b>																						
																				84,0	84,0	

14	M20	I	лестничная клетка																12,7	12,7		
	M20	II	коридор																4,5	4,5		
	M20	III	мусоропровод																1,6	1,6		
	M20	IV	коридор																5,5	5,5		
	M20	V	коридор																20,6	20,6		
	M20	VI	лифтовой холл																9,1	9,1		
	M20	VII	коридор																20,6	20,6		
	M20	VIII	техническое помещение																1,0	1,0		
	M20	a171	технический балкон																8,4	8,4		
<b>Итого по помещению М20:</b>																						
																				84,0	84,0	

15	M20	I	лестничная клетка																12,7	12,7		
	M20	II	коридор																4,5	4,5		
	M20	III	мусоропровод																1,6	1,6		
	M20	IV	коридор																5,5	5,5		
	M20	V	коридор																20,6	20,6		
	M20	VI	лифтовой холл																9,1	9,1		
	M20	VII	коридор																20,6	20,6		
	M20	VIII	техническое помещение																1,0	1,0		
	M20	a172	технический балкон																8,4	8,4		
<b>Итого по помещению М20:</b>																						
																				84,0	84,0	

16	M20	I	лестничная клетка																12,7	12,7	
	M20	II	коридор																4,5	4,5	
	M20	III	мусоропровод																1,6	1,6	
	M20	IV	коридор																5,5	5,5	
	M20	V	коридор																20,6	20,6	
	M20	VI	лифтовой холл																9,1	9,1	
	M20	VII	коридор																20,6	20,6	
	M20	VIII	техническое помещение																1,0	1,0	
	M20	a173	технический балкон																8,4	8,4	

1	2	3	4	5	6	7	8	9	10	11	12	13	14	15	16	17	18	19	20	21	22		
<b>Итого по помещению М20:</b>																							
																				<b>84,0</b>	<b>84,0</b>	<b>84,0</b>	<b>84,0</b>

17	M20	I	лестничная клетка																	12,7	12,7	
	M20	II	коридор																	4,5	4,5	
	M20	III	мусоропровод																	1,6	1,6	
	M20	IV	коридор																	5,5	5,5	
	M20	V	коридор																	20,6	20,6	
	M20	VI	лифтовой холл																	9,1	9,1	
	M20	VII	коридор																	20,6	20,6	
	M20	VIII	техническое помещение																	1,0	1,0	
	M20	a174	технический балкон																	8,4	8,4	
<b>Итого по помещению М20:</b>																				<b>84,0</b>	<b>84,0</b>	<b>84,0</b>

18	M20	I	лестничная клетка																	12,7	12,7	
	M20	II	коридор																	4,5	4,5	
	M20	III	мусоропровод																	1,6	1,6	
	M20	IV	коридор																	5,5	5,5	
	M20	V	коридор																	20,6	20,6	
	M20	VI	лифтовой холл																	9,1	9,1	
	M20	VII	коридор																	20,6	20,6	
	M20	VIII	техническое помещение																	1,0	1,0	
	M20	a175	технический балкон																	8,4	8,4	
<b>Итого по помещению М20:</b>																				<b>84,0</b>	<b>84,0</b>	<b>84,0</b>

19	M20	I	лестничная клетка																	12,7	12,7	
	M20	II	коридор																	4,5	4,5	
	M20	III	мусоропровод																	1,6	1,6	
	M20	IV	коридор																	5,5	5,5	
	M20	V	коридор																	20,6	20,6	
	M20	VI	лифтовой холл																	9,1	9,1	
	M20	VII	коридор																	20,6	20,6	
	M20	VIII	техническое помещение																	1,0	1,0	
	M20	a176	технический балкон																	8,4	8,4	
<b>Итого по помещению М20:</b>																				<b>84,0</b>	<b>84,0</b>	<b>84,0</b>

20	M20	I	лестничная клетка																	12,7	12,7
	M20	II	коридор																	4,5	4,5
	M20	III	мусоропровод																	1,6	1,6
	M20	IV	коридор																	5,5	5,5
	M20	V	коридор																	20,6	20,6
	M20	VI	лифтовой холл																	9,1	9,1
	M20	VII	коридор																	20,6	20,6
	M20	VIII	техническое помещение																	1,0	1,0
	M20	a177	технический балкон																	8,4	8,4

1	2	3	4	5	6	7	8	9	10	11	12	13	14	15	16	17	18	19	20	21	22
<b>Итого по помещению М20:</b>																					
<b>84,0 84,0</b>																					

21	M20	I	лестничная клетка																12,7	12,7	
	M20	II	коридор																4,5	4,5	
	M20	III	мусоропровод																1,6	1,6	
	M20	IV	коридор																5,5	5,5	
	M20	V	коридор																20,6	20,6	
	M20	VI	лифтовой холл																9,1	9,1	
	M20	VII	коридор																20,6	20,6	
	M20	VIII	техническое помещение																1,0	1,0	
	M20	a178	технический балкон																8,4	8,4	
<b>Итого по помещению М20:</b>																					
<b>84,0 84,0</b>																					

22	M20	I	лестничная клетка																12,7	12,7	
	M20	II	коридор																4,5	4,5	
	M20	III	мусоропровод																1,6	1,6	
	M20	IV	коридор																5,5	5,5	
	M20	V	коридор																20,6	20,6	
	M20	VI	лифтовой холл																9,1	9,1	
	M20	VII	коридор																20,6	20,6	
	M20	VIII	техническое помещение																1,0	1,0	
	M20	a179	технический балкон																8,4	8,4	
<b>Итого по помещению М20:</b>																					
<b>84,0 84,0</b>																					

23	M20	I	лестничная клетка																12,7	12,7	
	M20	II	коридор																4,5	4,5	
	M20	III	мусоропровод																1,6	1,6	
	M20	IV	коридор																5,5	5,5	
	M20	V	коридор																20,6	20,6	
	M20	VI	лифтовой холл																9,1	9,1	
	M20	VII	коридор																20,6	20,6	
	M20	VIII	техническое помещение																1,0	1,0	
	M20	a180	технический балкон																8,4	8,4	
<b>Итого по помещению М20:</b>																					
<b>84,0 84,0</b>																					

<b>Итого</b>	<b>1083,5</b>	<b>31,0</b>	<b>972,5</b>	<b>80,0</b>	<b>1964,0</b>	<b>3047,5</b>
--------------	---------------	-------------	--------------	-------------	---------------	---------------

## ЭКСПЛИКАЦИЯ

к поэтажному плану здания (строения), расположенного по адресу: г.Москва, 2-й Гайвороновский пр-д, д.44 к.3 (корп. 22.1)

Этаж	Номер помещения (квартиры)	Номер комнаты, кухни, корид. и пр.	Назначение частей помещений	Формула подсчета площади по внутреннему обмеру	Площадь по внутреннему обмеру, в кв.м. в том числе предназначенная под помещения												Лужайки, балконы, террас, веранды, лестничных клеток	Общая площадь	Высота внутр.				
					прочая		уборочная		торгово-офисная		гаражная		основная		основная					основная		основная	
					основная	гальбная	основная	гальбная	основная	гальбная	основная	гальбная	основная	гальбная	основная	гальбная				основная	гальбная	основная	гальбная
6	7	8	9	10	11	12	13	14	15	16	17	18	19	20	21	22							
1		3	4	5																			
подвал		I	проезд между машино-местами																				
<b>Итого по нежилым без выделенных помещений :</b>					<b>6219,6</b>												<b>6219,6</b>						
подвал	M5	I	лестничная клетка															16,9					
	M5	II	коридор															14,6					
	M5	III	коридор															4,2					
<b>Итого по помещению M5:</b>																	<b>35,7</b>	<b>35,7</b>					
подвал	M8	I	лестничная клетка															12,6					
	M8	II	коридор															32,2					
<b>Итого по помещению M8:</b>																	<b>44,8</b>	<b>44,8</b>					
подвал	M16	I	лестница															18,9					
	M16	II	коридор															4,7					
	M16	III	коридор															24,3					
	M16	IV	коридор															7,8					
<b>Итого по помещению M16:</b>																	<b>55,7</b>	<b>55,7</b>					
подвал	M24	I	лестница															17,6					
	M24	II	коридор															120,3					
	M24	III	лифтовой холл															9,1					
<b>Итого по помещению M24:</b>																	<b>147,0</b>	<b>147,0</b>					
подвал	M34	I	лестничная клетка															11,7					
<b>Итого по помещению M34:</b>																	<b>11,7</b>	<b>11,7</b>					
подвал	M40	I	лестничная клетка															12,7					
	M40	II	коридор															20,2					
	M40	III	коридор															43,3					
<b>Итого по помещению M40:</b>																	<b>76,2</b>	<b>76,2</b>					

1	2	3	4	5	6	7	8	9	10	11	12	13	14	15	16	17	18	19	20	21	22
подвал	М41	I	лестничная клетка																12,7	12,7	
	М41	II	коридор																29,6	29,6	
	М41	III	коридор																6,1	6,1	
	<b>Итого по помещению М41:</b>																		<b>48,4</b>	<b>48,4</b>	
подвал	М48	I	лестница																18,0	18,0	
	М48	II	коридор																59,9	59,9	
	М48	III	лифтовой холл																9,1	9,1	
	М48	IV	коридор																34,8	34,8	
	<b>Итого по помещению М48:</b>																		<b>121,8</b>	<b>121,8</b>	
подвал	М56	I	коридор																2,9	2,9	
	М56	II	лифтовой холл																4,4	4,4	
	<b>Итого по помещению М56:</b>																		<b>7,3</b>	<b>7,3</b>	
подвал	М57	I	коридор																2,9	2,9	
	М57	II	лифтовой холл																4,4	4,4	
	<b>Итого по помещению М57:</b>																		<b>7,3</b>	<b>7,3</b>	
подвал	М58	I	коридор																2,9	2,9	
	М58	II	лифтовой холл																4,4	4,4	
	<b>Итого по помещению М58:</b>																		<b>7,3</b>	<b>7,3</b>	
подвал	М59	I	коридор																4,4	4,4	
	М59	II	лифтовой холл																7,7	7,7	
	<b>Итого по помещению М59:</b>																		<b>12,1</b>	<b>12,1</b>	
подвал	М60	I	коридор																4,4	4,4	
	М60	II	лифтовой холл																7,8	7,8	
	<b>Итого по помещению М60:</b>																		<b>12,2</b>	<b>12,2</b>	
подвал	М61	I	коридор																4,1	4,1	
	М61	II	лифтовой холл																7,7	7,7	
	<b>Итого по помещению М61:</b>																		<b>11,8</b>	<b>11,8</b>	
подвал	М62	I	коридор																4,1	4,1	
	М62	II	лифтовой холл																7,7	7,7	
	<b>Итого по помещению М62:</b>																		<b>11,8</b>	<b>11,8</b>	
подвал	М63	I	коридор																4,2	4,2	
	М63	II	лифтовой холл																7,7	7,7	
	<b>Итого по помещению М63:</b>																		<b>11,9</b>	<b>11,9</b>	
подвал	М64	I	коридор																4,2	4,2	
	М64	II	лифтовой холл																7,7	7,7	
	<b>Итого по помещению М64:</b>																		<b>11,9</b>	<b>11,9</b>	

1	2	3	4	5	6	7	8	9	10	11	12	13	14	15	16	17	18	19	20	21	22
подвал	М65	1	помещение СС жилого дома			7,4															7,4
<b>Итого по помещению М65:</b>				<b>7,4</b>		<b>7,4</b>															<b>7,4</b>
подвал	М66	1	электрощитовая			30,1															30,1
<b>Итого по помещению М66:</b>				<b>30,1</b>		<b>30,1</b>															<b>30,1</b>
подвал	М67	1	электрощитовая			10,4															10,4
<b>Итого по помещению М67:</b>				<b>10,4</b>		<b>10,4</b>															<b>10,4</b>
подвал	М68	1	венткамера			5,6															5,6
	М68	2	венткамера			3,8															3,8
<b>Итого по помещению М68:</b>				<b>9,4</b>		<b>9,4</b>															<b>9,4</b>
подвал	М69	1	водомерный узел			38,8															38,8
<b>Итого по помещению М69:</b>				<b>38,8</b>		<b>38,8</b>															<b>38,8</b>
подвал	М70	1	венткамера			17,0															17,0
	М70	2	венткамера			5,1															5,1
<b>Итого по помещению М70:</b>				<b>22,1</b>		<b>22,1</b>															<b>22,1</b>
подвал	М71	1	помещение хранения уборочной техники			12,6															12,6
<b>Итого по помещению М71:</b>				<b>12,6</b>		<b>12,6</b>															<b>12,6</b>
подвал	М72	1	венткамера			23,3															23,3
<b>Итого по помещению М72:</b>				<b>23,3</b>		<b>23,3</b>															<b>23,3</b>
подвал	М73	1	венткамера			15,0															15,0
	М73	2	венткамера			6,4															6,4
<b>Итого по помещению М73:</b>				<b>21,4</b>		<b>21,4</b>															<b>21,4</b>
подвал	М74	1	венткамера			25,9															25,9
<b>Итого по помещению М74:</b>				<b>25,9</b>		<b>25,9</b>															<b>25,9</b>
подвал	М75	1	водомерный узел			45,1															45,1
<b>Итого по помещению М75:</b>				<b>45,1</b>		<b>45,1</b>															<b>45,1</b>
подвал	М76	1	венткамера			17,8															17,8
<b>Итого по помещению М76:</b>				<b>17,8</b>		<b>17,8</b>															<b>17,8</b>
подвал	М77	1	венткамера			11,3															11,3
	М77	2	венткамера			6,1															6,1
<b>Итого по помещению М77:</b>				<b>17,4</b>		<b>17,4</b>															<b>17,4</b>
подвал	М78	1	помещение СС жилого дома			21,6															21,6

1	2	3	4	5	6	7	8	9	10	11	12	13	14	15	16	17	18	19	20	21	22		
				5																			
				<b>Итого по помещению М78:</b>	<b>21,6</b>																	<b>21,6</b>	
подвал	М79	1	электрощитовая			23,2																23,2	
				<b>Итого по помещению М79:</b>	<b>23,2</b>																		<b>23,2</b>
подвал	М80	1	электрощитовая			11,6																11,6	
				<b>Итого по помещению М80:</b>	<b>11,6</b>																		<b>11,6</b>
подвал	М81	1	помещение СС автостоянки			14,1																14,1	
				<b>Итого по помещению М81:</b>	<b>14,1</b>																		<b>14,1</b>
подвал	М82	1	электрощитовая			24,2																24,2	
				<b>Итого по помещению М82:</b>	<b>24,2</b>																		<b>24,2</b>
подвал	М83	1	водомерный узел			36,8																36,8	
				<b>Итого по помещению М83:</b>	<b>36,8</b>																		<b>36,8</b>
подвал	М84	1	венткамера			9,3																9,3	
	М84	2	венткамера			1,0																1,0	
				<b>Итого по помещению М84:</b>	<b>10,3</b>																		<b>10,3</b>
подвал	М85	1	помещение СС жилого дома			16,8																16,8	
				<b>Итого по помещению М85:</b>	<b>16,8</b>																		<b>16,8</b>
подвал	М86	1	электрощитовая			17,7																17,7	
				<b>Итого по помещению М86:</b>	<b>17,7</b>																		<b>17,7</b>
подвал	М87	1	электрощитовая			13,1																13,1	
				<b>Итого по помещению М87:</b>	<b>13,1</b>																		<b>13,1</b>
подвал	М88	1	помещение уборочной техники			45,6																45,6	
				<b>Итого по помещению М88:</b>	<b>45,6</b>																		<b>45,6</b>
подвал	М89	1	водомерный узел			56,0																56,0	
				<b>Итого по помещению М89:</b>	<b>56,0</b>																		<b>56,0</b>
подвал	М90	1	ЦТП			153,2																153,2	
				<b>Итого по помещению М90:</b>	<b>153,2</b>																		<b>153,2</b>
подвал	М91	1	венткамера			9,1																9,1	
				<b>Итого по помещению М91:</b>	<b>9,1</b>																		<b>9,1</b>
подвал	М92	1	водомерный узел			21,8																21,8	
				<b>Итого по помещению М92:</b>	<b>21,8</b>																		<b>21,8</b>
подвал	М93	1	насосная			71,5																71,5	



1	2	3	4	5	6	7	8	9	10	11	12	13	14	15	16	17	18	19	20	21	22	
<b>Итого по помещению М93:</b>				71,5																		71,5
подвал	М94	1	электрощитовая			11,8															11,8	
<b>Итого по помещению М94:</b>				11,8																		11,8
подвал	М95	1	электрощитовая			38,8															38,8	
<b>Итого по помещению М95:</b>				38,8																		38,8
подвал	М96	1	помещение СС жилого дома			11,8															11,8	
<b>Итого по помещению М96:</b>				11,8																		11,8
подвал	М97	1	венткамера			15,1															15,1	
<b>Итого по помещению М97:</b>				15,1																		15,1
подвал	М98	1	венткамера			29,5															29,5	
<b>Итого по помещению М98:</b>				29,5																		29,5
подвал	М99	1	венткамера			9,3															9,3	
<b>Итого по помещению М99:</b>				9,3																		9,3
подвал	М100	1	водомерный узел			23,1															23,1	
<b>Итого по помещению М100:</b>				23,1																		23,1
подвал	М101	1	помещение СС жилого дома			10,0															10,0	
<b>Итого по помещению М101:</b>				10,0																		10,0
подвал	М102	1	электрощитовая			10,0															10,0	
<b>Итого по помещению М102:</b>				10,0																		10,0
подвал	М103	1	электрощитовая			17,3															17,3	
<b>Итого по помещению М103:</b>				17,3																		17,3
подвал	М104	1	венткамера			11,1															11,1	
<b>Итого по помещению М104:</b>				11,1																		11,1
подвал	мм1	1	машино-место							14,7											14,7	
<b>Итого по помещению мм1:</b>				14,7																		14,7
подвал	мм2	1	машино-место							13,3											13,3	
<b>Итого по помещению мм2:</b>				13,3																		13,3
подвал	мм3	1	машино-место							13,6											13,6	
<b>Итого по помещению мм3:</b>				13,6																		13,6
подвал	мм4	1	машино-место							14,0											14,0	

1	2	3	4	5	6	7	8	9	10	11	12	13	14	15	16	17	18	19	20	21	22	
				14,0							14,0									14,0		
		<b>Итого по помещению мм4:</b>																				
ПОДВАЛ	мм5	1	машино-место								14,2										14,2	
		<b>Итого по помещению мм5:</b>																				
		<b>14,2</b>																				
ПОДВАЛ	мм6	1	машино-место								14,0										14,0	
		<b>Итого по помещению мм6:</b>																				
		<b>14,0</b>																				
ПОДВАЛ	мм7	1	машино-место								14,0										14,0	
		<b>Итого по помещению мм7:</b>																				
		<b>14,0</b>																				
ПОДВАЛ	мм8	1	машино-место								14,2										14,2	
		<b>Итого по помещению мм8:</b>																				
		<b>14,2</b>																				
ПОДВАЛ	мм9	1	машино-место								14,0										14,0	
		<b>Итого по помещению мм9:</b>																				
		<b>14,0</b>																				
ПОДВАЛ	мм10	1	машино-место								14,4										14,4	
		<b>Итого по помещению мм10:</b>																				
		<b>14,4</b>																				
ПОДВАЛ	мм11	1	машино-место								13,3										13,3	
		<b>Итого по помещению мм11:</b>																				
		<b>13,3</b>																				
ПОДВАЛ	мм12	1	машино-место								14,4										14,4	
		<b>Итого по помещению мм12:</b>																				
		<b>14,4</b>																				
ПОДВАЛ	мм13	1	машино-место								16,1										16,1	
		<b>Итого по помещению мм13:</b>																				
		<b>16,1</b>																				
ПОДВАЛ	мм14	1	машино-место								14,8										14,8	
		<b>Итого по помещению мм14:</b>																				
		<b>14,8</b>																				
ПОДВАЛ	мм15	1	машино-место								16,1										16,1	
		<b>Итого по помещению мм15:</b>																				
		<b>16,1</b>																				
ПОДВАЛ	мм16	1	машино-место								15,7										15,7	
		<b>Итого по помещению мм16:</b>																				
		<b>15,7</b>																				
ПОДВАЛ	мм17	1	машино-место								15,9										15,9	
		<b>Итого по помещению мм17:</b>																				
		<b>15,9</b>																				
ПОДВАЛ	мм18	1	машино-место								15,7										15,7	
		<b>Итого по помещению мм18:</b>																				
		<b>15,7</b>																				
ПОДВАЛ	мм19	1	машино-место								15,7										15,7	
		<b>Итого по помещению мм19:</b>																				
		<b>15,7</b>																				
ПОДВАЛ	мм20	1	машино-место								15,9										15,9	

1	2	3	4	5	6	7	8	9	10	11	12	13	14	15	16	17	18	19	20	21	22	
				Итого по помещению мм20:	15,9						15,9										15,9	
ПОДВАЛ	мм21	1	машино-место								15,7										15,7	
				Итого по помещению мм21:	15,7						15,7											15,7
ПОДВАЛ	мм22	1	машино-место								15,2										15,2	
				Итого по помещению мм22:	15,2						15,2											15,2
ПОДВАЛ	мм23	1	машино-место								14,8										14,8	
				Итого по помещению мм23:	14,8						14,8											14,8
ПОДВАЛ	мм24	1	машино-место								17,4										17,4	
				Итого по помещению мм24:	17,4						17,4											17,4
ПОДВАЛ	мм25	1	машино-место								14,3										14,3	
				Итого по помещению мм25:	14,3						14,3											14,3
ПОДВАЛ	мм26	1	машино-место								14,3										14,3	
				Итого по помещению мм26:	14,3						14,3											14,3
ПОДВАЛ	мм27	1	машино-место								16,6										16,6	
				Итого по помещению мм27:	16,6						16,6											16,6
ПОДВАЛ	мм28	1	машино-место								13,9										13,9	
				Итого по помещению мм28:	13,9						13,9											13,9
ПОДВАЛ	мм29	1	машино-место								13,9										13,9	
				Итого по помещению мм29:	13,9						13,9											13,9
ПОДВАЛ	мм30	1	машино-место								15,9										15,9	
				Итого по помещению мм30:	15,9						15,9											15,9
ПОДВАЛ	мм31	1	машино-место								18,4										18,4	
				Итого по помещению мм31:	18,4						18,4											18,4
ПОДВАЛ	мм32	1	машино-место								18,4										18,4	
				Итого по помещению мм32:	18,4						18,4											18,4
ПОДВАЛ	мм33	1	машино-место								18,4										18,4	
				Итого по помещению мм33:	18,4						18,4											18,4
ПОДВАЛ	мм34	1	машино-место								18,4										18,4	
				Итого по помещению мм34:	18,4						18,4											18,4
ПОДВАЛ	мм35	1	машино-место								18,4										18,4	
				Итого по помещению мм35:	18,4						18,4											18,4
ПОДВАЛ	мм36	1	машино-место								18,4										18,4	

1	2	3	4	5	6	7	8	9	10	11	12	13	14	15	16	17	18	19	20	21	22	
<b>Итого по помещению мм36:</b>				18,4																		18,4
ПОДВАЛ	мм37	1	машино-место								18,4										18,4	
<b>Итого по помещению мм37:</b>				18,4																		18,4
ПОДВАЛ	мм38	1	машино-место								18,4										18,4	
<b>Итого по помещению мм38:</b>				18,4																		18,4
ПОДВАЛ	мм39	1	машино-место								16,5										16,5	
<b>Итого по помещению мм39:</b>				16,5																		16,5
ПОДВАЛ	мм40	1	машино-место								15,0										15,0	
<b>Итого по помещению мм40:</b>				15,0																		15,0
ПОДВАЛ	мм41	1	машино-место								18,4										18,4	
<b>Итого по помещению мм41:</b>				18,4																		18,4
ПОДВАЛ	мм42	1	машино-место								17,7										17,7	
<b>Итого по помещению мм42:</b>				17,7																		17,7
ПОДВАЛ	мм43	1	машино-место								18,4										18,4	
<b>Итого по помещению мм43:</b>				18,4																		18,4
ПОДВАЛ	мм44	1	машино-место								16,8										16,8	
<b>Итого по помещению мм44:</b>				16,8																		16,8
ПОДВАЛ	мм45	1	машино-место								15,5										15,5	
<b>Итого по помещению мм45:</b>				15,5																		15,5
ПОДВАЛ	мм46	1	машино-место								15,5										15,5	
<b>Итого по помещению мм46:</b>				15,5																		15,5
ПОДВАЛ	мм47	1	машино-место								15,5										15,5	
<b>Итого по помещению мм47:</b>				15,5																		15,5
ПОДВАЛ	мм48	1	машино-место								15,5										15,5	
<b>Итого по помещению мм48:</b>				15,5																		15,5
ПОДВАЛ	мм49	1	машино-место								15,5										15,5	
<b>Итого по помещению мм49:</b>				15,5																		15,5
ПОДВАЛ	мм50	1	машино-место								18,4										18,4	
<b>Итого по помещению мм50:</b>				18,4																		18,4
ПОДВАЛ	мм51	1	машино-место								15,9										15,9	
<b>Итого по помещению мм51:</b>				15,9																		15,9
ПОДВАЛ	мм52	1	машино-место								18,4										18,4	

1	2	3	4	5	6	7	8	9	10	11	12	13	14	15	16	17	18	19	20	21	22	
<b>Итого по помещению мм52:</b>				18,4																		18,4
ПОДВАЛ	мм53	1	машино-место								18,4										18,4	
<b>Итого по помещению мм53:</b>				18,4																		18,4
ПОДВАЛ	мм54	1	машино-место								22,3										22,3	
<b>Итого по помещению мм54:</b>				22,3																		22,3
ПОДВАЛ	мм55	1	машино-место								22,3										22,3	
<b>Итого по помещению мм55:</b>				22,3																		22,3
ПОДВАЛ	мм56	1	машино-место								14,8										14,8	
<b>Итого по помещению мм56:</b>				14,8																		14,8
ПОДВАЛ	мм57	1	машино-место								15,1										15,1	
<b>Итого по помещению мм57:</b>				15,1																		15,1
ПОДВАЛ	мм58	1	машино-место								14,8										14,8	
<b>Итого по помещению мм58:</b>				14,8																		14,8
ПОДВАЛ	мм59	1	машино-место								14,5										14,5	
<b>Итого по помещению мм59:</b>				14,5																		14,5
ПОДВАЛ	мм60	1	машино-место								13,3										13,3	
<b>Итого по помещению мм60:</b>				13,3																		13,3
ПОДВАЛ	мм61	1	машино-место								14,5										14,5	
<b>Итого по помещению мм61:</b>				14,5																		14,5
ПОДВАЛ	мм62	1	машино-место								14,5										14,5	
<b>Итого по помещению мм62:</b>				14,5																		14,5
ПОДВАЛ	мм63	1	машино-место								15,5										15,5	
<b>Итого по помещению мм63:</b>				15,5																		15,5
ПОДВАЛ	мм64	1	машино-место								14,5										14,5	
<b>Итого по помещению мм64:</b>				14,5																		14,5
ПОДВАЛ	мм65	1	машино-место								14,5										14,5	
<b>Итого по помещению мм65:</b>				14,5																		14,5
ПОДВАЛ	мм66	1	машино-место								15,5										15,5	
<b>Итого по помещению мм66:</b>				15,5																		15,5
ПОДВАЛ	мм67	1	машино-место								14,5										14,5	
<b>Итого по помещению мм67:</b>				14,5																		14,5
ПОДВАЛ	мм68	1	машино-место								14,5										14,5	

1	2	3	4	5	6	7	8	9	10	11	12	13	14	15	16	17	18	19	20	21	22	
<b>Итого по помещению мм68:</b>				14,5																		14,5
ПОДВАЛ	мм69	1	машино-место								13,3										13,3	
<b>Итого по помещению мм69:</b>				13,3																		13,3
ПОДВАЛ	мм70	1	машино-место								14,5										14,5	
<b>Итого по помещению мм70:</b>				14,5																		14,5
ПОДВАЛ	мм71	1	машино-место								13,3										13,3	
<b>Итого по помещению мм71:</b>				13,3																		13,3
ПОДВАЛ	мм72	1	машино-место								13,3										13,3	
<b>Итого по помещению мм72:</b>				13,3																		13,3
ПОДВАЛ	мм73	1	машино-место								14,3										14,3	
<b>Итого по помещению мм73:</b>				14,3																		14,3
ПОДВАЛ	мм74	1	машино-место								19,5										19,5	
<b>Итого по помещению мм74:</b>				19,5																		19,5
ПОДВАЛ	мм75	1	машино-место								15,5										15,5	
<b>Итого по помещению мм75:</b>				15,5																		15,5
ПОДВАЛ	мм76	1	машино-место								19,5										19,5	
<b>Итого по помещению мм76:</b>				19,5																		19,5
ПОДВАЛ	мм77	1	машино-место								15,4										15,4	
<b>Итого по помещению мм77:</b>				15,4																		15,4
ПОДВАЛ	мм78	1	машино-место								14,7										14,7	
<b>Итого по помещению мм78:</b>				14,7																		14,7
ПОДВАЛ	мм79	1	машино-место								13,6										13,6	
<b>Итого по помещению мм79:</b>				13,6																		13,6
ПОДВАЛ	мм80	1	машино-место								14,7										14,7	
<b>Итого по помещению мм80:</b>				14,7																		14,7
ПОДВАЛ	мм81	1	машино-место								15,0										15,0	
<b>Итого по помещению мм81:</b>				15,0																		15,0
ПОДВАЛ	мм82	1	машино-место								13,6										13,6	
<b>Итого по помещению мм82:</b>				13,6																		13,6
ПОДВАЛ	мм83	1	машино-место								14,7										14,7	
<b>Итого по помещению мм83:</b>				14,7																		14,7
ПОДВАЛ	мм84	1	машино-место								14,9										14,9	

1	2	3	4	5	6	7	8	9	10	11	12	13	14	15	16	17	18	19	20	21	22	
				14,9							14,9									14,9		
	<b>Итого по помещению мм84:</b>																					
ПОДВАЛ	мм85	1	машино-место								13,6										13,6	
	<b>Итого по помещению мм85:</b>																					
ПОДВАЛ	мм86	1	машино-место								15,2										15,2	
	<b>Итого по помещению мм86:</b>																					
ПОДВАЛ	мм87	1	машино-место								14,9										14,9	
	<b>Итого по помещению мм87:</b>																					
ПОДВАЛ	мм88	1	машино-место								13,6										13,6	
	<b>Итого по помещению мм88:</b>																					
ПОДВАЛ	мм89	1	машино-место								15,1										15,1	
	<b>Итого по помещению мм89:</b>																					
ПОДВАЛ	мм90	1	машино-место								15,1										15,1	
	<b>Итого по помещению мм90:</b>																					
ПОДВАЛ	мм91	1	машино-место								13,6										13,6	
	<b>Итого по помещению мм91:</b>																					
ПОДВАЛ	мм92	1	машино-место								14,7										14,7	
	<b>Итого по помещению мм92:</b>																					
ПОДВАЛ	мм93	1	машино-место								14,9										14,9	
	<b>Итого по помещению мм93:</b>																					
ПОДВАЛ	мм94	1	машино-место								13,6										13,6	
	<b>Итого по помещению мм94:</b>																					
ПОДВАЛ	мм95	1	машино-место								14,9										14,9	
	<b>Итого по помещению мм95:</b>																					
ПОДВАЛ	мм96	1	машино-место								14,7										14,7	
	<b>Итого по помещению мм96:</b>																					
ПОДВАЛ	мм97	1	машино-место								13,8										13,8	
	<b>Итого по помещению мм97:</b>																					
ПОДВАЛ	мм98	1	машино-место								14,7										14,7	
	<b>Итого по помещению мм98:</b>																					
ПОДВАЛ	мм99	1	машино-место								14,7										14,7	
	<b>Итого по помещению мм99:</b>																					
ПОДВАЛ	мм100	1	машино-место								13,8										13,8	

1	2	3	4	5	6	7	8	9	10	11	12	13	14	15	16	17	18	19	20	21	22
				13,8							13,8									13,8	
				Итого по помещению мм100:																	
ПОДВАЛ	мм101	1	машино-место								14,7									14,7	
				Итого по помещению мм101:							14,7										14,7
ПОДВАЛ	мм102	1	машино-место								15,1									15,1	
				Итого по помещению мм102:							15,1										15,1
ПОДВАЛ	мм103	1	машино-место								13,6									13,6	
				Итого по помещению мм103:							13,6										13,6
ПОДВАЛ	мм104	1	машино-место								14,7									14,7	
				Итого по помещению мм104:							14,7										14,7
ПОДВАЛ	мм105	1	машино-место								15,8									15,8	
				Итого по помещению мм105:							15,8										15,8
ПОДВАЛ	мм106	1	машино-место								13,5									13,5	
				Итого по помещению мм106:							13,5										13,5
ПОДВАЛ	мм107	1	машино-место								13,4									13,4	
				Итого по помещению мм107:							13,4										13,4
ПОДВАЛ	мм108	1	машино-место								14,7									14,7	
				Итого по помещению мм108:							14,7										14,7
ПОДВАЛ	мм109	1	машино-место								13,4									13,4	
				Итого по помещению мм109:							13,4										13,4
ПОДВАЛ	мм110	1	машино-место								14,7									14,7	
				Итого по помещению мм110:							14,7										14,7
ПОДВАЛ	мм111	1	машино-место								14,7									14,7	
				Итого по помещению мм111:							14,7										14,7
ПОДВАЛ	мм112	1	машино-место								13,4									13,4	
				Итого по помещению мм112:							13,4										13,4
ПОДВАЛ	мм113	1	машино-место								14,7									14,7	
				Итого по помещению мм113:							14,7										14,7
ПОДВАЛ	мм114	1	машино-место								14,7									14,7	
				Итого по помещению мм114:							14,7										14,7
ПОДВАЛ	мм115	1	машино-место								13,4									13,4	
				Итого по помещению мм115:							13,4										13,4
ПОДВАЛ	мм116	1	машино-место								14,7									14,7	



1	2	3	4	5	6	7	8	9	10	11	12	13	14	15	16	17	18	19	20	21	22	
				14,7							14,7										14,7	
	<b>Итого по помещению мм116:</b>																					
ПОДВАЛ	мм117	1	машино-место								14,7										14,7	
	<b>Итого по помещению мм117:</b>																					
				14,7							14,7										14,7	
ПОДВАЛ	мм118	1	машино-место								13,4										13,4	
	<b>Итого по помещению мм118:</b>																					
				13,4							13,4										13,4	
ПОДВАЛ	мм119	1	машино-место								14,8										14,8	
	<b>Итого по помещению мм119:</b>																					
				14,8							14,8										14,8	
ПОДВАЛ	мм120	1	машино-место								13,9										13,9	
	<b>Итого по помещению мм120:</b>																					
				13,9							13,9										13,9	
ПОДВАЛ	мм121	1	машино-место								13,4										13,4	
	<b>Итого по помещению мм121:</b>																					
				13,4							13,4										13,4	
ПОДВАЛ	мм122	1	машино-место								14,7										14,7	
	<b>Итого по помещению мм122:</b>																					
				14,7							14,7										14,7	
ПОДВАЛ	мм123	1	машино-место								14,7										14,7	
	<b>Итого по помещению мм123:</b>																					
				14,7							14,7										14,7	
ПОДВАЛ	мм124	1	машино-место								13,4										13,4	
	<b>Итого по помещению мм124:</b>																					
				13,4							13,4										13,4	
ПОДВАЛ	мм125	1	машино-место								14,7										14,7	
	<b>Итого по помещению мм125:</b>																					
				14,7							14,7										14,7	
ПОДВАЛ	мм126	1	машино-место								14,7										14,7	
	<b>Итого по помещению мм126:</b>																					
				14,7							14,7										14,7	
ПОДВАЛ	мм127	1	машино-место								13,4										13,4	
	<b>Итого по помещению мм127:</b>																					
				13,4							13,4										13,4	
ПОДВАЛ	мм128	1	машино-место								14,7										14,7	
	<b>Итого по помещению мм128:</b>																					
				14,7							14,7										14,7	
ПОДВАЛ	мм129	1	машино-место								14,5										14,5	
	<b>Итого по помещению мм129:</b>																					
				14,5							14,5										14,5	
ПОДВАЛ	мм130	1	машино-место								13,4										13,4	
	<b>Итого по помещению мм130:</b>																					
				13,4							13,4										13,4	
ПОДВАЛ	мм131	1	машино-место								14,5										14,5	
	<b>Итого по помещению мм131:</b>																					
				14,5							14,5										14,5	
ПОДВАЛ	мм132	1	машино-место								21,3										21,3	

1	2	3	4	5	6	7	8	9	10	11	12	13	14	15	16	17	18	19	20	21	22
				Итого по помещению мм132:	21,3						21,3									21,3	
ПОДВАЛ	мм133	1	машино-место								18,1									18,1	
			Итого по помещению мм133:	18,1							18,1									18,1	
ПОДВАЛ	мм134	1	машино-место								13,8									13,8	
			Итого по помещению мм134:	13,8							13,8									13,8	
ПОДВАЛ	мм135	1	машино-место								14,4									14,4	
			Итого по помещению мм135:	14,4							14,4									14,4	
ПОДВАЛ	мм136	1	машино-место								13,3									13,3	
			Итого по помещению мм136:	13,3							13,3									13,3	
ПОДВАЛ	мм137	1	машино-место								14,4									14,4	
			Итого по помещению мм137:	14,4							14,4									14,4	
ПОДВАЛ	мм138	1	машино-место								14,5									14,5	
			Итого по помещению мм138:	14,5							14,5									14,5	
ПОДВАЛ	мм139	1	машино-место								13,3									13,3	
			Итого по помещению мм139:	13,3							13,3									13,3	
ПОДВАЛ	мм140	1	машино-место								14,5									14,5	
			Итого по помещению мм140:	14,5							14,5									14,5	
ПОДВАЛ	мм141	1	машино-место								14,5									14,5	
			Итого по помещению мм141:	14,5							14,5									14,5	
ПОДВАЛ	мм142	1	машино-место								13,3									13,3	
			Итого по помещению мм142:	13,3							13,3									13,3	
ПОДВАЛ	мм143	1	машино-место								14,5									14,5	
			Итого по помещению мм143:	14,5							14,5									14,5	
ПОДВАЛ	мм144	1	машино-место								14,5									14,5	
			Итого по помещению мм144:	14,5							14,5									14,5	
ПОДВАЛ	мм145	1	машино-место								13,3									13,3	
			Итого по помещению мм145:	13,3							13,3									13,3	
ПОДВАЛ	мм146	1	машино-место								14,6									14,6	
			Итого по помещению мм146:	14,6							14,6									14,6	
ПОДВАЛ	мм147	1	машино-место								14,5									14,5	
			Итого по помещению мм147:	14,5							14,5									14,5	
ПОДВАЛ	мм148	1	машино-место								13,3									13,3	

1	2	3	4	5	6	7	8	9	10	11	12	13	14	15	16	17	18	19	20	21	22	
				13,3							13,3									13,3		
	<i>Итого по помещению мм148:</i>																					
ПОДВАЛ	мм149	1	машино-место								14,5									14,5		
	<i>Итого по помещению мм149:</i>																					
				14,5							14,5									14,5		
ПОДВАЛ	мм150	1	машино-место								14,5									14,5		
	<i>Итого по помещению мм150:</i>																					
				14,5							14,5									14,5		
ПОДВАЛ	мм151	1	машино-место								13,3									13,3		
	<i>Итого по помещению мм151:</i>																					
				13,3							13,3									13,3		
ПОДВАЛ	мм152	1	машино-место								14,5									14,5		
	<i>Итого по помещению мм152:</i>																					
				14,5							14,5									14,5		
ПОДВАЛ	мм153	1	машино-место								14,5									14,5		
	<i>Итого по помещению мм153:</i>																					
				14,5							14,5									14,5		
ПОДВАЛ	мм154	1	машино-место								13,3									13,3		
	<i>Итого по помещению мм154:</i>																					
				13,3							13,3									13,3		
ПОДВАЛ	мм155	1	машино-место								14,5									14,5		
	<i>Итого по помещению мм155:</i>																					
				14,5							14,5									14,5		
ПОДВАЛ	мм156	1	машино-место								14,5									14,5		
	<i>Итого по помещению мм156:</i>																					
				14,5							14,5									14,5		
ПОДВАЛ	мм157	1	машино-место								13,3									13,3		
	<i>Итого по помещению мм157:</i>																					
				13,3							13,3									13,3		
ПОДВАЛ	мм158	1	машино-место								14,5									14,5		
	<i>Итого по помещению мм158:</i>																					
				14,5							14,5									14,5		
ПОДВАЛ	мм159	1	машино-место								14,5									14,5		
	<i>Итого по помещению мм159:</i>																					
				14,5							14,5									14,5		
ПОДВАЛ	мм160	1	машино-место								13,3									13,3		
	<i>Итого по помещению мм160:</i>																					
				13,3							13,3									13,3		
ПОДВАЛ	мм161	1	машино-место								14,5									14,5		
	<i>Итого по помещению мм161:</i>																					
				14,5							14,5									14,5		
ПОДВАЛ	мм162	1	машино-место								14,5									14,5		
	<i>Итого по помещению мм162:</i>																					
				14,5							14,5									14,5		
ПОДВАЛ	мм163	1	машино-место								13,3									13,3		
	<i>Итого по помещению мм163:</i>																					
				13,3							13,3									13,3		
ПОДВАЛ	мм164	1	машино-место								14,5									14,5		

1	2	3	4	5	6	7	8	9	10	11	12	13	14	15	16	17	18	19	20	21	22	
				14,5							14,5									14,5		
	<i>Итого по помещению мм164:</i>																					
ПОДВАЛ	мм165	1	МАШИНО-МЕСТО								14,5									14,5		
	<i>Итого по помещению мм165:</i>																					
				14,5							14,5									14,5		
ПОДВАЛ	мм166	1	МАШИНО-МЕСТО								13,3									13,3		
	<i>Итого по помещению мм166:</i>																					
				13,3							13,3									13,3		
ПОДВАЛ	мм167	1	МАШИНО-МЕСТО								14,5									14,5		
	<i>Итого по помещению мм167:</i>																					
				14,5							14,5									14,5		
ПОДВАЛ	мм168	1	МАШИНО-МЕСТО								14,5									14,5		
	<i>Итого по помещению мм168:</i>																					
				14,5							14,5									14,5		
ПОДВАЛ	мм169	1	МАШИНО-МЕСТО								13,3									13,3		
	<i>Итого по помещению мм169:</i>																					
				13,3							13,3									13,3		
ПОДВАЛ	мм170	1	МАШИНО-МЕСТО								14,5									14,5		
	<i>Итого по помещению мм170:</i>																					
				14,5							14,5									14,5		
ПОДВАЛ	мм171	1	МАШИНО-МЕСТО								14,5									14,5		
	<i>Итого по помещению мм171:</i>																					
				14,5							14,5									14,5		
ПОДВАЛ	мм172	1	МАШИНО-МЕСТО								13,3									13,3		
	<i>Итого по помещению мм172:</i>																					
				13,3							13,3									13,3		
ПОДВАЛ	мм173	1	МАШИНО-МЕСТО								14,5									14,5		
	<i>Итого по помещению мм173:</i>																					
				14,5							14,5									14,5		
ПОДВАЛ	мм174	1	МАШИНО-МЕСТО								14,5									14,5		
	<i>Итого по помещению мм174:</i>																					
				14,5							14,5									14,5		
ПОДВАЛ	мм175	1	МАШИНО-МЕСТО								13,3									13,3		
	<i>Итого по помещению мм175:</i>																					
				13,3							13,3									13,3		
ПОДВАЛ	мм176	1	МАШИНО-МЕСТО								14,5									14,5		
	<i>Итого по помещению мм176:</i>																					
				14,5							14,5									14,5		
ПОДВАЛ	мм177	1	МАШИНО-МЕСТО								13,8									13,8		
	<i>Итого по помещению мм177:</i>																					
				13,8							13,8									13,8		
ПОДВАЛ	мм178	1	МАШИНО-МЕСТО								13,3									13,3		
	<i>Итого по помещению мм178:</i>																					
				13,3							13,3									13,3		
ПОДВАЛ	мм179	1	МАШИНО-МЕСТО								14,5									14,5		
	<i>Итого по помещению мм179:</i>																					
				14,5							14,5									14,5		
ПОДВАЛ	мм180	1	МАШИНО-МЕСТО								14,5									14,5		

1	2	3	4	5	6	7	8	9	10	11	12	13	14	15	16	17	18	19	20	21	22	
				5																		
				14,5							14,5											14,5
	<b>Итого по помещению мм180:</b>																					
ПОДВАЛ	мм181	1	машино-место								13,3										13,3	
	<b>Итого по помещению мм181:</b>																					
				13,3							13,3											13,3
ПОДВАЛ	мм182	1	машино-место								14,5										14,5	
	<b>Итого по помещению мм182:</b>																					
				14,5							14,5											14,5
ПОДВАЛ	мм183	1	машино-место								14,5										14,5	
	<b>Итого по помещению мм183:</b>																					
				14,5							14,5											14,5
ПОДВАЛ	мм184	1	машино-место								13,3										13,3	
	<b>Итого по помещению мм184:</b>																					
				13,3							13,3											13,3
ПОДВАЛ	мм185	1	машино-место								14,5										14,5	
	<b>Итого по помещению мм185:</b>																					
				14,5							14,5											14,5
ПОДВАЛ	мм186	1	машино-место								14,4										14,4	
	<b>Итого по помещению мм186:</b>																					
				14,4							14,4											14,4
ПОДВАЛ	мм187	1	машино-место								13,3										13,3	
	<b>Итого по помещению мм187:</b>																					
				13,3							13,3											13,3
ПОДВАЛ	мм188	1	машино-место								14,4										14,4	
	<b>Итого по помещению мм188:</b>																					
				14,4							14,4											14,4
ПОДВАЛ	мм189	1	машино-место								13,8										13,8	
	<b>Итого по помещению мм189:</b>																					
				13,8							13,8											13,8
ПОДВАЛ	мм190	1	машино-место								18,0										18,0	
	<b>Итого по помещению мм190:</b>																					
				18,0							18,0											18,0
ПОДВАЛ	мм191	1	машино-место								22,1										22,1	
	<b>Итого по помещению мм191:</b>																					
				22,1							22,1											22,1
ПОДВАЛ	мм192	1	машино-место								16,7										16,7	
	<b>Итого по помещению мм192:</b>																					
				16,7							16,7											16,7
ПОДВАЛ	мм193	1	машино-место								20,7										20,7	
	<b>Итого по помещению мм193:</b>																					
				20,7							20,7											20,7
ПОДВАЛ	мм194	1	машино-место								15,1										15,1	
	<b>Итого по помещению мм194:</b>																					
				15,1							15,1											15,1
ПОДВАЛ	мм195	1	машино-место								14,9										14,9	
	<b>Итого по помещению мм195:</b>																					
				14,9							14,9											14,9
ПОДВАЛ	мм196	1	машино-место								15,1										15,1	

1	2	3	4	5	6	7	8	9	10	11	12	13	14	15	16	17	18	19	20	21	22	
				15,1							15,1										15,1	
				Итого по помещению мм196:																		
ПОДВАЛ	мм197	1	Машинно-место								14,9										14,9	
				Итого по помещению мм197:	14,9						14,9											14,9
ПОДВАЛ	мм198	1	Машинно-место								19,9											19,9
				Итого по помещению мм198:	19,9						19,9											19,9
ПОДВАЛ	мм199	1	Машинно-место								19,1											19,1
				Итого по помещению мм199:	19,1						19,1											19,1
ПОДВАЛ	мм200	1	Машинно-место								19,1											19,1
				Итого по помещению мм200:	19,1						19,1											19,1
ПОДВАЛ	мм201	1	Машинно-место								14,7											14,7
				Итого по помещению мм201:	14,7						14,7											14,7
ПОДВАЛ	мм202	1	Машинно-место								14,5											14,5
				Итого по помещению мм202:	14,5						14,5											14,5
ПОДВАЛ	мм203	1	Машинно-место								13,6											13,6
				Итого по помещению мм203:	13,6						13,6											13,6
ПОДВАЛ	мм204	1	Машинно-место								14,5											14,5
				Итого по помещению мм204:	14,5						14,5											14,5
ПОДВАЛ	мм205	1	Машинно-место								13,3											13,3
				Итого по помещению мм205:	13,3						13,3											13,3
ПОДВАЛ	мм206	1	Машинно-место								14,7											14,7
				Итого по помещению мм206:	14,7						14,7											14,7
ПОДВАЛ	мм207	1	Машинно-место								13,8											13,8
				Итого по помещению мм207:	13,8						13,8											13,8
ПОДВАЛ	мм208	1	Машинно-место								14,7											14,7
				Итого по помещению мм208:	14,7						14,7											14,7
ПОДВАЛ	мм209	1	Машинно-место								14,7											14,7
				Итого по помещению мм209:	14,7						14,7											14,7
ПОДВАЛ	мм210	1	Машинно-место								13,8											13,8
				Итого по помещению мм210:	13,8						13,8											13,8
ПОДВАЛ	мм211	1	Машинно-место								22,3											22,3
				Итого по помещению мм211:	22,3						22,3											22,3
ПОДВАЛ	мм212	1	Машинно-место								19,1											19,1

1	2	3	4	5	6	7	8	9	10	11	12	13	14	15	16	17	18	19	20	21	22	
				19,1							19,1										19,1	
				<b>Итого по помещению мм212:</b>																		
ПОДВАЛ	мм213	1	МАШИНО-МЕСТО								14,7										14,7	
				<b>Итого по помещению мм213:</b>							14,7											14,7
ПОДВАЛ	мм214	1	МАШИНО-МЕСТО								14,5										14,5	
				<b>Итого по помещению мм214:</b>							14,5											14,5
ПОДВАЛ	мм215	1	МАШИНО-МЕСТО								13,3											13,3
				<b>Итого по помещению мм215:</b>							13,3											13,3
ПОДВАЛ	мм216	1	МАШИНО-МЕСТО								14,5											14,5
				<b>Итого по помещению мм216:</b>							14,5											14,5
ПОДВАЛ	мм217	1	МАШИНО-МЕСТО								14,5											14,5
				<b>Итого по помещению мм217:</b>							14,5											14,5
ПОДВАЛ	мм218	1	МАШИНО-МЕСТО								13,3											13,3
				<b>Итого по помещению мм218:</b>							13,3											13,3
ПОДВАЛ	мм219	1	МАШИНО-МЕСТО								14,5											14,5
				<b>Итого по помещению мм219:</b>							14,5											14,5
ПОДВАЛ	мм220	1	МАШИНО-МЕСТО								14,5											14,5
				<b>Итого по помещению мм220:</b>							14,5											14,5
ПОДВАЛ	мм221	1	МАШИНО-МЕСТО								13,3											13,3
				<b>Итого по помещению мм221:</b>							13,3											13,3
ПОДВАЛ	мм222	1	МАШИНО-МЕСТО								14,5											14,5
				<b>Итого по помещению мм222:</b>							14,5											14,5
ПОДВАЛ	мм223	1	МАШИНО-МЕСТО								15,8											15,8
				<b>Итого по помещению мм223:</b>							15,8											15,8
ПОДВАЛ	мм224	1	МАШИНО-МЕСТО								15,8											15,8
				<b>Итого по помещению мм224:</b>							15,8											15,8
ПОДВАЛ	мм225	1	МАШИНО-МЕСТО								17,0											17,0
				<b>Итого по помещению мм225:</b>							17,0											17,0
ПОДВАЛ	мм226	1	МАШИНО-МЕСТО								16,2											16,2
				<b>Итого по помещению мм226:</b>							16,2											16,2
ПОДВАЛ	мм227	1	МАШИНО-МЕСТО								16,2											16,2
				<b>Итого по помещению мм227:</b>							16,2											16,2
ПОДВАЛ	мм228	1	МАШИНО-МЕСТО								16,2											16,2

1	2	3	4	5	6	7	8	9	10	11	12	13	14	15	16	17	18	19	20	21	22	
				16,2							16,2										16,2	
	<b>Итого по помещению мм228:</b>																					
ПОДВАЛ	мм229	1	машино-место								16,2										16,2	
	<b>Итого по помещению мм229:</b>																					
				16,2							16,2										16,2	
ПОДВАЛ	мм230	1	машино-место								16,2										16,2	
	<b>Итого по помещению мм230:</b>																					
				16,2							16,2										16,2	
ПОДВАЛ	мм231	1	машино-место								16,4										16,4	
	<b>Итого по помещению мм231:</b>																					
				16,4							16,4										16,4	
ПОДВАЛ	мм232	1	машино-место								16,4										16,4	
	<b>Итого по помещению мм232:</b>																					
				16,4							16,4										16,4	
ПОДВАЛ	мм233	1	машино-место								16,4										16,4	
	<b>Итого по помещению мм233:</b>																					
				16,4							16,4										16,4	
ПОДВАЛ	мм234	1	машино-место								16,4										16,4	
	<b>Итого по помещению мм234:</b>																					
				16,4							16,4										16,4	
ПОДВАЛ	мм235	1	машино-место								16,2										16,2	
	<b>Итого по помещению мм235:</b>																					
				16,2							16,2										16,2	
ПОДВАЛ	мм236	1	машино-место								16,2										16,2	
	<b>Итого по помещению мм236:</b>																					
				16,2							16,2										16,2	
ПОДВАЛ	мм237	1	машино-место								16,7										16,7	
	<b>Итого по помещению мм237:</b>																					
				16,7							16,7										16,7	
ПОДВАЛ	мм238	1	машино-место								16,7										16,7	
	<b>Итого по помещению мм238:</b>																					
				16,7							16,7										16,7	
ПОДВАЛ	мм239	1	машино-место								19,0										19,0	
	<b>Итого по помещению мм239:</b>																					
				19,0							19,0										19,0	
ПОДВАЛ	мм240	1	машино-место								19,0										19,0	
	<b>Итого по помещению мм240:</b>																					
				19,0							19,0										19,0	
ПОДВАЛ	мм241	1	машино-место								15,3										15,3	
	<b>Итого по помещению мм241:</b>																					
				15,3							15,3										15,3	
ПОДВАЛ	мм242	1	машино-место								15,1										15,1	
	<b>Итого по помещению мм242:</b>																					
				15,1							15,1										15,1	
ПОДВАЛ	мм243	1	машино-место								14,3										14,3	
	<b>Итого по помещению мм243:</b>																					
				14,3							14,3										14,3	
ПОДВАЛ	мм244	1	машино-место								13,3										13,3	



1	2	3	4	5	6	7	8	9	10	11	12	13	14	15	16	17	18	19	20	21	22	
				13,3							13,3										13,3	
				Итого по помещению мм244:																		
ПОДВАЛ	мм245	1	машино-место								14,7										14,7	
				Итого по помещению мм245:							14,7											14,7
ПОДВАЛ	мм246	1	машино-место								14,5										14,5	
				Итого по помещению мм246:							14,5											14,5
ПОДВАЛ	мм247	1	машино-место								13,3										13,3	
				Итого по помещению мм247:							13,3											13,3
ПОДВАЛ	мм248	1	машино-место								14,5										14,5	
				Итого по помещению мм248:							14,5											14,5
ПОДВАЛ	мм249	1	машино-место								14,4										14,4	
				Итого по помещению мм249:							14,4											14,4
ПОДВАЛ	мм250	1	машино-место								13,8										13,8	
				Итого по помещению мм250:							13,8											13,8
ПОДВАЛ	мм251	1	машино-место								14,4										14,4	
				Итого по помещению мм251:							14,4											14,4
ПОДВАЛ	мм252	1	машино-место								17,1										17,1	
				Итого по помещению мм252:							17,1											17,1
ПОДВАЛ	мм253	1	машино-место								17,1										17,1	
				Итого по помещению мм253:							17,1											17,1
ПОДВАЛ	мм254	1	машино-место								17,0										17,0	
				Итого по помещению мм254:							17,0											17,0
ПОДВАЛ	мм255	1	машино-место								17,0										17,0	
				Итого по помещению мм255:							17,0											17,0
ПОДВАЛ	мм256	1	машино-место								15,5										15,5	
				Итого по помещению мм256:							15,5											15,5
ПОДВАЛ	мм257	1	машино-место								15,5										15,5	
				Итого по помещению мм257:							15,5											15,5
ПОДВАЛ	мм258	1	машино-место								17,0										17,0	
				Итого по помещению мм258:							17,0											17,0
ПОДВАЛ	мм259	1	машино-место								17,0										17,0	
				Итого по помещению мм259:							17,0											17,0
ПОДВАЛ	мм260	1	машино-место								17,8										17,8	

1	2	3	4	5	6	7	8	9	10	11	12	13	14	15	16	17	18	19	20	21	22	
				17,8							17,8										17,8	
	<i>Итого по помещению мм260:</i>																					
ПОДВАЛ	мм261	1	машино-место								17,8										17,8	
	<i>Итого по помещению мм261:</i>																					
				17,8							17,8										17,8	
ПОДВАЛ	мм262	1	машино-место								17,8										17,8	
	<i>Итого по помещению мм262:</i>																					
				17,8							17,8										17,8	
ПОДВАЛ	мм263	1	машино-место								17,8										17,8	
	<i>Итого по помещению мм263:</i>																					
				17,8							17,8										17,8	
ПОДВАЛ	мм264	1	машино-место								18,4										18,4	
	<i>Итого по помещению мм264:</i>																					
				18,4							18,4										18,4	
ПОДВАЛ	мм265	1	машино-место								18,4										18,4	
	<i>Итого по помещению мм265:</i>																					
				18,4							18,4										18,4	
ПОДВАЛ	мм266	1	машино-место								18,4										18,4	
	<i>Итого по помещению мм266:</i>																					
				18,4							18,4										18,4	
ПОДВАЛ	мм267	1	машино-место								18,4										18,4	
	<i>Итого по помещению мм267:</i>																					
				18,4							18,4										18,4	
ПОДВАЛ	мм268	1	машино-место								14,9										14,9	
	<i>Итого по помещению мм268:</i>																					
				14,9							14,9										14,9	
ПОДВАЛ	мм269	1	машино-место								16,7										16,7	
	<i>Итого по помещению мм269:</i>																					
				16,7							16,7										16,7	
ПОДВАЛ	мм270	1	машино-место								14,0										14,0	
	<i>Итого по помещению мм270:</i>																					
				14,0							14,0										14,0	
ПОДВАЛ	мм271	1	машино-место								16,4										16,4	
	<i>Итого по помещению мм271:</i>																					
				16,4							16,4										16,4	
ПОДВАЛ	мм272	1	машино-место								16,5										16,5	
	<i>Итого по помещению мм272:</i>																					
				16,5							16,5										16,5	
ПОДВАЛ	мм273	1	машино-место								16,5										16,5	
	<i>Итого по помещению мм273:</i>																					
				16,5							16,5										16,5	
ПОДВАЛ	мм274	1	машино-место								13,5										13,5	
	<i>Итого по помещению мм274:</i>																					
				13,5							13,5										13,5	
ПОДВАЛ	мм275	1	машино-место								13,5										13,5	
	<i>Итого по помещению мм275:</i>																					
				13,5							13,5										13,5	
ПОДВАЛ	мм276	1	машино-место								21,2										21,2	



1	2	3	4	5	6	7	8	9	10	11	12	13	14	15	16	17	18	19	20	21	22	
				16,7							16,7										16,7	
	<b>Итого по помещению мм292:</b>																					
ПОДВАЛ	мм293	1	МАШИНО-МЕСТО								16,4										16,4	
	<b>Итого по помещению мм293:</b>																					
ПОДВАЛ	мм294	1	МАШИНО-МЕСТО	16,4							16,4										16,4	
	<b>Итого по помещению мм294:</b>																					
ПОДВАЛ	мм295	1	МАШИНО-МЕСТО	16,4							16,4										16,4	
	<b>Итого по помещению мм295:</b>																					
ПОДВАЛ	мм296	1	МАШИНО-МЕСТО	15,0							15,0										15,0	
	<b>Итого по помещению мм296:</b>																					
ПОДВАЛ	мм297	1	МАШИНО-МЕСТО	15,0							15,0										15,0	
	<b>Итого по помещению мм297:</b>																					
ПОДВАЛ	мм298	1	МАШИНО-МЕСТО	15,0							15,0										15,0	
	<b>Итого по помещению мм298:</b>																					
ПОДВАЛ	мм299	1	МАШИНО-МЕСТО	15,3							15,3										15,3	
	<b>Итого по помещению мм299:</b>																					
ПОДВАЛ	мм300	1	МАШИНО-МЕСТО	15,0							15,0										15,0	
	<b>Итого по помещению мм300:</b>																					
ПОДВАЛ	мм301	1	МАШИНО-МЕСТО	15,0							15,0										15,0	
	<b>Итого по помещению мм301:</b>																					
ПОДВАЛ	мм302	1	МАШИНО-МЕСТО	15,0							15,0										15,0	
	<b>Итого по помещению мм302:</b>																					
ПОДВАЛ	мм303	1	МАШИНО-МЕСТО	14,0							14,0										14,0	
	<b>Итого по помещению мм303:</b>																					
ПОДВАЛ	мм304	1	МАШИНО-МЕСТО	14,0							14,0										14,0	
	<b>Итого по помещению мм304:</b>																					
ПОДВАЛ	мм305	1	МАШИНО-МЕСТО	14,0							14,0										14,0	
	<b>Итого по помещению мм305:</b>																					
ПОДВАЛ	мм306	1	МАШИНО-МЕСТО	14,3							14,3										14,3	
	<b>Итого по помещению мм306:</b>																					
ПОДВАЛ	мм307	1	МАШИНО-МЕСТО	14,0							14,0										14,0	
	<b>Итого по помещению мм307:</b>																					
ПОДВАЛ	мм308	1	МАШИНО-МЕСТО	14,0							14,0										14,0	

1	2	3	4	5	6	7	8	9	10	11	12	13	14	15	16	17	18	19	20	21	22	
				14,0							14,0									14,0		
	<b>Итого по помещению мм308:</b>																					
ПОДВАЛ	мм309	1	МАШИНО-МЕСТО								14,0									14,0		
	<b>Итого по помещению мм309:</b>																					
				14,0							14,0									14,0		
ПОДВАЛ	мм310	1	МАШИНО-МЕСТО								16,7									16,7		
	<b>Итого по помещению мм310:</b>																					
				16,7							16,7									16,7		
ПОДВАЛ	мм311	1	МАШИНО-МЕСТО								14,6									14,6		
	<b>Итого по помещению мм311:</b>																					
				14,6							14,6									14,6		
ПОДВАЛ	мм312	1	МАШИНО-МЕСТО								14,7									14,7		
	<b>Итого по помещению мм312:</b>																					
				14,7							14,7									14,7		
ПОДВАЛ	мм313	1	МАШИНО-МЕСТО								16,3									16,3		
	<b>Итого по помещению мм313:</b>																					
				16,3							16,3									16,3		
ПОДВАЛ	мм314	1	МАШИНО-МЕСТО								18,7									18,7		
	<b>Итого по помещению мм314:</b>																					
				18,7							18,7									18,7		
ПОДВАЛ	мм315	1	МАШИНО-МЕСТО								15,5									15,5		
	<b>Итого по помещению мм315:</b>																					
				15,5							15,5									15,5		
ПОДВАЛ	мм316	1	МАШИНО-МЕСТО								18,7									18,7		
	<b>Итого по помещению мм316:</b>																					
				18,7							18,7									18,7		
ПОДВАЛ	мм317	1	МАШИНО-МЕСТО								15,7									15,7		
	<b>Итого по помещению мм317:</b>																					
				15,7							15,7									15,7		
ПОДВАЛ	мм318	1	МАШИНО-МЕСТО								18,2									18,2		
	<b>Итого по помещению мм318:</b>																					
				18,2							18,2									18,2		
ПОДВАЛ	мм319	1	МАШИНО-МЕСТО								16,6									16,6		
	<b>Итого по помещению мм319:</b>																					
				16,6							16,6									16,6		
ПОДВАЛ	мм320	1	МАШИНО-МЕСТО								19,3									19,3		
	<b>Итого по помещению мм320:</b>																					
				19,3							19,3									19,3		
ПОДВАЛ	мм321	1	МАШИНО-МЕСТО								15,9									15,9		
	<b>Итого по помещению мм321:</b>																					
				15,9							15,9									15,9		
ПОДВАЛ	мм322	1	МАШИНО-МЕСТО								22,2									22,2		
	<b>Итого по помещению мм322:</b>																					
				22,2							22,2									22,2		
ПОДВАЛ	мм323	1	МАШИНО-МЕСТО								14,8									14,8		
	<b>Итого по помещению мм323:</b>																					
				14,8							14,8									14,8		
ПОДВАЛ	мм324	1	МАШИНО-МЕСТО								15,6									15,6		

1	2	3	4	5	6	7	8	9	10	11	12	13	14	15	16	17	18	19	20	21	22
				15,6							15,6										15,6
			<i>Итого по помещению мм324:</i>																		
ПОДВАЛ	мм325	1	МАШИНО-МЕСТО								15,2										15,2
			<i>Итого по помещению мм325:</i>	15,2							15,2										15,2
ПОДВАЛ	мм326	1	МАШИНО-МЕСТО								14,7										14,7
			<i>Итого по помещению мм326:</i>	14,7							14,7										14,7
ПОДВАЛ	мм327	1	МАШИНО-МЕСТО								17,8										17,8
			<i>Итого по помещению мм327:</i>	17,8							17,8										17,8
ПОДВАЛ	мм328	1	МАШИНО-МЕСТО								17,8										17,8
			<i>Итого по помещению мм328:</i>	17,8							17,8										17,8
ПОДВАЛ	мм329	1	МАШИНО-МЕСТО								17,0										17,0
			<i>Итого по помещению мм329:</i>	17,0							17,0										17,0
ПОДВАЛ	мм330	1	МАШИНО-МЕСТО								15,5										15,5
			<i>Итого по помещению мм330:</i>	15,5							15,5										15,5
ПОДВАЛ	мм331	1	МАШИНО-МЕСТО								17,0										17,0
			<i>Итого по помещению мм331:</i>	17,0							17,0										17,0
ПОДВАЛ	мм332	1	МАШИНО-МЕСТО								14,7										14,7
			<i>Итого по помещению мм332:</i>	14,7							14,7										14,7
ПОДВАЛ	мм333	1	МАШИНО-МЕСТО								14,7										14,7
			<i>Итого по помещению мм333:</i>	14,7							14,7										14,7
ПОДВАЛ	мм334	1	МАШИНО-МЕСТО								15,8										15,8
			<i>Итого по помещению мм334:</i>	15,8							15,8										15,8
ПОДВАЛ	мм335	1	МАШИНО-МЕСТО								16,1										16,1
			<i>Итого по помещению мм335:</i>	16,1							16,1										16,1
ПОДВАЛ	мм336	1	МАШИНО-МЕСТО								14,8										14,8
			<i>Итого по помещению мм336:</i>	14,8							14,8										14,8
ПОДВАЛ	мм337	1	МАШИНО-МЕСТО								16,1										16,1
			<i>Итого по помещению мм337:</i>	16,1							16,1										16,1
ПОДВАЛ	мм338	1	МАШИНО-МЕСТО								14,8										14,8
			<i>Итого по помещению мм338:</i>	14,8							14,8										14,8
ПОДВАЛ	мм339	1	МАШИНО-МЕСТО								16,4										16,4
			<i>Итого по помещению мм339:</i>	16,4							16,4										16,4
ПОДВАЛ	мм340	1	МАШИНО-МЕСТО								16,1										16,1

1	2	3	4	5	6	7	8	9	10	11	12	13	14	15	16	17	18	19	20	21	22	
				16,1							16,1										16,1	
	<b>Итого по помещению мм340:</b>																					
ПОДВАЛ	мм341	1	машино-место								17,5										17,5	
	<b>Итого по помещению мм341:</b>																					
ПОДВАЛ	мм342	1	машино-место	16,1							16,1										16,1	
	<b>Итого по помещению мм342:</b>																					
ПОДВАЛ	мм343	1	машино-место								17,5										17,5	
	<b>Итого по помещению мм343:</b>																					
ПОДВАЛ	мм344	1	машино-место								18,9										18,9	
	<b>Итого по помещению мм344:</b>																					
ПОДВАЛ	мм345	1	машино-место								19,3										19,3	
	<b>Итого по помещению мм345:</b>																					
ПОДВАЛ	мм346	1	машино-место								15,2										15,2	
	<b>Итого по помещению мм346:</b>																					
ПОДВАЛ	мм347	1	машино-место								15,4										15,4	
	<b>Итого по помещению мм347:</b>																					
ПОДВАЛ	мм348	1	машино-место								18,9										18,9	
	<b>Итого по помещению мм348:</b>																					
ПОДВАЛ	мм349	1	машино-место								19,3										19,3	
	<b>Итого по помещению мм349:</b>																					
ПОДВАЛ	мм350	1	машино-место								17,6										17,6	
	<b>Итого по помещению мм350:</b>																					
ПОДВАЛ	мм351	1	машино-место								14,9										14,9	
	<b>Итого по помещению мм351:</b>																					
ПОДВАЛ	мм352	1	машино-место								17,6										17,6	
	<b>Итого по помещению мм352:</b>																					
ПОДВАЛ	мм353	1	машино-место								14,9										14,9	
	<b>Итого по помещению мм353:</b>																					
ПОДВАЛ	мм354	1	машино-место								14,2										14,2	
	<b>Итого по помещению мм354:</b>																					
ПОДВАЛ	мм355	1	машино-место								14,2										14,2	
	<b>Итого по помещению мм355:</b>																					
ПОДВАЛ	мм356	1	машино-место								15,4										15,4	

1	2	3	4	5	6	7	8	9	10	11	12	13	14	15	16	17	18	19	20	21	22	
				15,4							15,4										15,4	
	<b>Итого по помещению мм356:</b>																					
ПОДВАЛ	мм357	1	МАШИНО-МЕСТО	15,4							15,4										15,4	
	<b>Итого по помещению мм357:</b>																					
ПОДВАЛ	мм358	1	МАШИНО-МЕСТО	15,4							15,4										15,4	
	<b>Итого по помещению мм358:</b>																					
ПОДВАЛ	мм359	1	МАШИНО-МЕСТО	15,4							15,4										15,4	
	<b>Итого по помещению мм359:</b>																					
ПОДВАЛ	мм360	1	МАШИНО-МЕСТО	14,9							14,9										14,9	
	<b>Итого по помещению мм360:</b>																					
ПОДВАЛ	мм361	1	МАШИНО-МЕСТО	14,9							14,9										14,9	
	<b>Итого по помещению мм361:</b>																					
ПОДВАЛ	мм362	1	МАШИНО-МЕСТО	21,5							21,5										21,5	
	<b>Итого по помещению мм362:</b>																					
ПОДВАЛ	мм363	1	МАШИНО-МЕСТО	17,7							17,7										17,7	
	<b>Итого по помещению мм363:</b>																					
ПОДВАЛ	мм364	1	МАШИНО-МЕСТО	15,6							15,6										15,6	
	<b>Итого по помещению мм364:</b>																					
ПОДВАЛ	мм365	1	МАШИНО-МЕСТО	15,9							15,9										15,9	
	<b>Итого по помещению мм365:</b>																					
ПОДВАЛ	мм366	1	МАШИНО-МЕСТО	15,6							15,6										15,6	
	<b>Итого по помещению мм366:</b>																					
ПОДВАЛ	мм367	1	МАШИНО-МЕСТО	14,6							14,6										14,6	
	<b>Итого по помещению мм367:</b>																					
ПОДВАЛ	мм368	1	МАШИНО-МЕСТО	14,6							14,6										14,6	
	<b>Итого по помещению мм368:</b>																					
ПОДВАЛ	мм369	1	МАШИНО-МЕСТО	14,6							14,6										14,6	
	<b>Итого по помещению мм369:</b>																					
ПОДВАЛ	мм370	1	МАШИНО-МЕСТО	14,6							14,6										14,6	
	<b>Итого по помещению мм370:</b>																					
ПОДВАЛ	мм371	1	МАШИНО-МЕСТО	14,6							14,6										14,6	
	<b>Итого по помещению мм371:</b>																					
ПОДВАЛ	мм372	1	МАШИНО-МЕСТО	14,6							14,6										14,6	



1	2	3	4	5	6	7	8	9	10	11	12	13	14	15	16	17	18	19	20	21	22
				14,6							14,6										14,6
				<b>Итого по помещению мм372:</b>																	
ПОДВАЛ	мм373	1	МАШИНО-МЕСТО								16,1										16,1
				<b>Итого по помещению мм373:</b>							16,1										16,1
ПОДВАЛ	мм374	1	МАШИНО-МЕСТО								13,3										13,3
				<b>Итого по помещению мм374:</b>							13,3										13,3
ПОДВАЛ	мм375	1	МАШИНО-МЕСТО								16,1										16,1
				<b>Итого по помещению мм375:</b>							16,1										16,1
ПОДВАЛ	мм376	1	МАШИНО-МЕСТО								13,3										13,3
				<b>Итого по помещению мм376:</b>							13,3										13,3
ПОДВАЛ	мм377	1	МАШИНО-МЕСТО								19,6										19,6
				<b>Итого по помещению мм377:</b>							19,6										19,6
ПОДВАЛ	мм378	1	МАШИНО-МЕСТО								17,1										17,1
				<b>Итого по помещению мм378:</b>							17,1										17,1
ПОДВАЛ	мм379	1	МАШИНО-МЕСТО								18,5										18,5
				<b>Итого по помещению мм379:</b>							18,5										18,5
ПОДВАЛ	мм380	1	МАШИНО-МЕСТО								13,3										13,3
				<b>Итого по помещению мм380:</b>							13,3										13,3
ПОДВАЛ	мм381	1	МАШИНО-МЕСТО								16,1										16,1
				<b>Итого по помещению мм381:</b>							16,1										16,1
ПОДВАЛ	мм382	1	МАШИНО-МЕСТО								15,7										15,7
				<b>Итого по помещению мм382:</b>							15,7										15,7
ПОДВАЛ	мм383	1	МАШИНО-МЕСТО								14,2										14,2
				<b>Итого по помещению мм383:</b>							14,2										14,2
ПОДВАЛ	мм384	1	МАШИНО-МЕСТО								17,0										17,0
				<b>Итого по помещению мм384:</b>							17,0										17,0
ПОДВАЛ	мм385	1	МАШИНО-МЕСТО								14,9										14,9
				<b>Итого по помещению мм385:</b>							14,9										14,9
ПОДВАЛ	мм386	1	МАШИНО-МЕСТО								15,3										15,3
				<b>Итого по помещению мм386:</b>							15,3										15,3
ПОДВАЛ	мм387	1	МАШИНО-МЕСТО								14,8										14,8
				<b>Итого по помещению мм387:</b>							14,8										14,8
ПОДВАЛ	мм388	1	МАШИНО-МЕСТО								17,6										17,6

1	2	3	4	5	6	7	8	9	10	11	12	13	14	15	16	17	18	19	20	21	22	
				17,6							17,6										17,6	
	<b>Итого по помещению мм388:</b>																					
ПОДВАЛ	мм389	1	МАШИНО-МЕСТО								17,0										17,0	
	<b>Итого по помещению мм389:</b>																					
				17,0							17,0										17,0	
ПОДВАЛ	мм390	1	МАШИНО-МЕСТО								21,3										21,3	
	<b>Итого по помещению мм390:</b>																					
				21,3							21,3										21,3	
ПОДВАЛ	мм391	1	МАШИНО-МЕСТО								18,7										18,7	
	<b>Итого по помещению мм391:</b>																					
				18,7							18,7										18,7	
ПОДВАЛ	мм392	1	МАШИНО-МЕСТО								20,8										20,8	
	<b>Итого по помещению мм392:</b>																					
				20,8							20,8										20,8	
ПОДВАЛ	мм393	1	МАШИНО-МЕСТО								16,2										16,2	
	<b>Итого по помещению мм393:</b>																					
				16,2							16,2										16,2	
ПОДВАЛ	мм394	1	МАШИНО-МЕСТО								18,5										18,5	
	<b>Итого по помещению мм394:</b>																					
				18,5							18,5										18,5	
ПОДВАЛ	мм395	1	МАШИНО-МЕСТО								18,5										18,5	
	<b>Итого по помещению мм395:</b>																					
				18,5							18,5										18,5	
ПОДВАЛ	мм396	1	МАШИНО-МЕСТО								14,5										14,5	
	<b>Итого по помещению мм396:</b>																					
				14,5							14,5										14,5	
ПОДВАЛ	мм397	1	МАШИНО-МЕСТО								15,3										15,3	
	<b>Итого по помещению мм397:</b>																					
				15,3							15,3										15,3	
ПОДВАЛ	мм398	1	МАШИНО-МЕСТО								15,3										15,3	
	<b>Итого по помещению мм398:</b>																					
				15,3							15,3										15,3	
ПОДВАЛ	мм399	1	МАШИНО-МЕСТО								19,1										19,1	
	<b>Итого по помещению мм399:</b>																					
				19,1							19,1										19,1	
ПОДВАЛ	мм400	1	МАШИНО-МЕСТО								19,1										19,1	
	<b>Итого по помещению мм400:</b>																					
				19,1							19,1										19,1	
ПОДВАЛ	мм401	1	МАШИНО-МЕСТО								17,0										17,0	
	<b>Итого по помещению мм401:</b>																					
				17,0							17,0										17,0	
ПОДВАЛ	мм402	1	МАШИНО-МЕСТО								17,0										17,0	
	<b>Итого по помещению мм402:</b>																					
				17,0							17,0										17,0	
ПОДВАЛ	мм403	1	МАШИНО-МЕСТО								17,3										17,3	
	<b>Итого по помещению мм403:</b>																					
				17,3							17,3										17,3	
ПОДВАЛ	мм404	1	МАШИНО-МЕСТО								21,3										21,3	

1	2	3	4	5	6	7	8	9	10	11	12	13	14	15	16	17	18	19	20	21	22
<b>Итого по помещению мм404:</b>																					
				<b>21,3</b>							<b>21,3</b>									<b>21,3</b>	
ПОДВАЛ	мм405	1	МАШИНО-МЕСТО								19,1									19,1	
<b>Итого по помещению мм405:</b>																					
				<b>19,1</b>							<b>19,1</b>									<b>19,1</b>	
ПОДВАЛ	мм406	1	МАШИНО-МЕСТО								19,1									19,1	
<b>Итого по помещению мм406:</b>																					
				<b>19,1</b>							<b>19,1</b>									<b>19,1</b>	
ПОДВАЛ	мм407	1	МАШИНО-МЕСТО								18,0									18,0	
<b>Итого по помещению мм407:</b>																					
				<b>18,0</b>							<b>18,0</b>									<b>18,0</b>	
ПОДВАЛ	мм408	1	МАШИНО-МЕСТО								14,5									14,5	
<b>Итого по помещению мм408:</b>																					
				<b>14,5</b>							<b>14,5</b>									<b>14,5</b>	
ПОДВАЛ	мм409	1	МАШИНО-МЕСТО								13,3									13,3	
<b>Итого по помещению мм409:</b>																					
				<b>13,3</b>							<b>13,3</b>									<b>13,3</b>	
ПОДВАЛ	мм410	1	МАШИНО-МЕСТО								14,5									14,5	
<b>Итого по помещению мм410:</b>																					
				<b>14,5</b>							<b>14,5</b>									<b>14,5</b>	
ПОДВАЛ	мм411	1	МАШИНО-МЕСТО								14,5									14,5	
<b>Итого по помещению мм411:</b>																					
				<b>14,5</b>							<b>14,5</b>									<b>14,5</b>	
ПОДВАЛ	мм412	1	МАШИНО-МЕСТО								13,3									13,3	
<b>Итого по помещению мм412:</b>																					
				<b>13,3</b>							<b>13,3</b>									<b>13,3</b>	
ПОДВАЛ	мм413	1	МАШИНО-МЕСТО								14,5									14,5	
<b>Итого по помещению мм413:</b>																					
				<b>14,5</b>							<b>14,5</b>									<b>14,5</b>	
ПОДВАЛ	мм414	1	МАШИНО-МЕСТО								14,5									14,5	
<b>Итого по помещению мм414:</b>																					
				<b>14,5</b>							<b>14,5</b>									<b>14,5</b>	
ПОДВАЛ	мм415	1	МАШИНО-МЕСТО								13,3									13,3	
<b>Итого по помещению мм415:</b>																					
				<b>13,3</b>							<b>13,3</b>									<b>13,3</b>	
ПОДВАЛ	мм416	1	МАШИНО-МЕСТО								14,5									14,5	
<b>Итого по помещению мм416:</b>																					
				<b>14,5</b>							<b>14,5</b>									<b>14,5</b>	
ПОДВАЛ	мм417	1	МАШИНО-МЕСТО								14,5									14,5	
<b>Итого по помещению мм417:</b>																					
				<b>14,5</b>							<b>14,5</b>									<b>14,5</b>	
ПОДВАЛ	мм418	1	МАШИНО-МЕСТО								13,3									13,3	
<b>Итого по помещению мм418:</b>																					
				<b>13,3</b>							<b>13,3</b>									<b>13,3</b>	
ПОДВАЛ	мм419	1	МАШИНО-МЕСТО								14,5									14,5	
<b>Итого по помещению мм419:</b>																					
				<b>14,5</b>							<b>14,5</b>									<b>14,5</b>	
ПОДВАЛ	мм420	1	МАШИНО-МЕСТО								14,5									14,5	
<b>Итого по помещению мм420:</b>																					
				<b>14,5</b>							<b>14,5</b>									<b>14,5</b>	

1	2	3	4	5	6	7	8	9	10	11	12	13	14	15	16	17	18	19	20	21	22		
<b>Итого по помещению мм420:</b>				14,5																		14,5	
ПОДВАЛ	мм421	1	машино-место								13,3										13,3		
<b>Итого по помещению мм421:</b>				13,3																		13,3	
ПОДВАЛ	мм422	1	машино-место								14,5										14,5		
<b>Итого по помещению мм422:</b>				14,5																		14,5	
ПОДВАЛ	мм423	1	машино-место								14,5										14,5		
<b>Итого по помещению мм423:</b>				14,5																		14,5	
ПОДВАЛ	мм424	1	машино-место								13,3										13,3		
<b>Итого по помещению мм424:</b>				13,3																		13,3	
ПОДВАЛ	мм425	1	машино-место								14,5										14,5		
<b>Итого по помещению мм425:</b>				14,5																		14,5	
ПОДВАЛ	мм426	1	машино-место								18,0										18,0		
<b>Итого по помещению мм426:</b>				18,0																		18,0	
<b>Итого по этажу подвал:</b>				13863,9	224,7	791,4												6628,2	6219,6	634,9	14498,8		
1	41Н	1	нежилое помещение						49,4												49,4		
	41Н	2	санузел							9,7											9,7		
	41Н	3	ПУИ							2,0											2,0		
<b>Итого по помещению 41Н:</b>				61,1																		61,1	
1	42Н	1	нежилое помещение						70,1												70,1		
	42Н	2	санузел							5,1											5,1		
	42Н	3	ПУИ							2,2											2,2		
<b>Итого по помещению 42Н:</b>				77,4																		77,4	
1	43Н	1	нежилое помещение						61,4												61,4		
	43Н	2	санузел							5,2											5,2		
	43Н	3	ПУИ							2,2											2,2		
<b>Итого по помещению 43Н:</b>				68,8																		68,8	
1	М34	1	коридор																3,0	3,0			
<b>Итого по помещению М34:</b>																						3,0	3,0
1	М39	1	техническое помещение							1,7											1,7		
<b>Итого по помещению М39:</b>				1,7																		1,7	
1	М42	1	техническое помещение							2,0											2,0		
<b>Итого по помещению М42:</b>				2,0																		2,0	
1	М43	1	помещение сбора ТБО							4,9											4,9		

1	2	3	4	5	6	7	8	9	10	11	12	13	14	15	16	17	18	19	20	21	22
				Итого по помещению М43:	4,9	4,9														4,9	
				Итого по этажу I:	215,9	8,6	180,9	26,4	180,9	26,4	6628,2	6219,6							3,0	218,9	
				Итого	14079,8	224,7	800,0		180,9	26,4	6628,2	6219,6							637,9	14717,7	



1	2	3	4	5	6	7	8	9	10	11	12	13	14	15	16	17	18	19	20	21	22
1	40Н	1	вещное помещение						40,4											40,4	
	40Н	2	ПУИ							4,0										4,0	
	40Н	3	санузел							5,1										5,1	
<b>Итого по помещению 40Н:</b>				<b>49,5</b>					<b>40,4</b>	<b>9,1</b>										<b>49,5</b>	

1	М37	1	лестница																	24,9	24,9
	М37	II	лифт																	4,4	4,4
	М37	III	лифт																	2,6	2,6
	М37	IV	лифт																	2,8	2,8
	М37	V	тамбур																	4,4	4,4
	М37	VI	тамбур																	5,4	5,4
	М37	VII	колясочная																	16,8	16,8
	М37	VIII	коридор																	25,1	25,1
	М37	IX	лифтовой холл																	9,1	9,1
	М37	X	тамбур-холл																	24,2	24,2
	М37	XI	санузел																	4,8	4,8
	М37	XII	тамбур																	6,6	6,6
<b>Итого по помещению М37:</b>																				<b>131,1</b>	<b>131,1</b>

1	М48	1	коридор																	14,2	14,2
<b>Итого по помещению М48:</b>																				<b>14,2</b>	<b>14,2</b>

1	М50	1	техническое помещение			3,8															3,8
<b>Итого по помещению М50:</b>						<b>3,8</b>															<b>3,8</b>

1	М51	1	помещение сбора ТБО			8,1															8,1
<b>Итого по помещению М51:</b>						<b>8,1</b>															<b>8,1</b>

1	М52	1	техническое помещение			2,8															2,8
<b>Итого по помещению М52:</b>						<b>2,8</b>															<b>2,8</b>

1	М53	1	мусорокамера			19,7															19,7
<b>Итого по помещению М53:</b>						<b>19,7</b>															<b>19,7</b>

1	М54	1	техническое помещение			1,3															1,3
<b>Итого по помещению М54:</b>						<b>1,3</b>															<b>1,3</b>

1	М55	1	техническое помещение			1,3															1,3
<b>Итого по помещению М55:</b>						<b>1,3</b>															<b>1,3</b>

1	М105	1	техническое помещение			2,0															2,0
<b>Итого по помещению М105:</b>						<b>2,0</b>															<b>2,0</b>

2	М37	1	лестничная клетка																		13,1
	М37	II	коридор																		4,5
	М37	III	коридор																		27,7

1	2	3	4	5	6	7	8	9	10	11	12	13	14	15	16	17	18	19	20	21	22
	M37	IV	коридор																4,0	4,0	
	M37	V	мусоропровод																1,8	1,8	
	M37	VI	коридор																27,7	27,7	
	M37	VII	лифтовой холл																9,1	9,1	
	M37	a313	технический балкон																8,4	8,4	
<b>Итого по помещению М37:</b>																					
																			<b>96,3</b>	<b>96,3</b>	

3	M37	I	лестничная клетка																12,1	12,1	
	M37	II	коридор																4,5	4,5	
	M37	III	коридор																27,7	27,7	
	M37	IV	коридор																4,0	4,0	
	M37	V	мусоропровод																1,8	1,8	
	M37	VI	коридор																27,7	27,7	
	M37	VII	лифтовой холл																9,1	9,1	
	M37	a322	технический балкон																8,4	8,4	
<b>Итого по помещению М37:</b>																					
																			<b>95,3</b>	<b>95,3</b>	

4	M37	I	лестничная клетка																13,1	13,1	
	M37	II	коридор																4,5	4,5	
	M37	III	коридор																27,7	27,7	
	M37	IV	коридор																4,0	4,0	
	M37	V	мусоропровод																1,8	1,8	
	M37	VI	коридор																27,7	27,7	
	M37	VII	лифтовой холл																9,1	9,1	
	M37	a331	технический балкон																8,4	8,4	
<b>Итого по помещению М37:</b>																					
																			<b>96,3</b>	<b>96,3</b>	

5	M37	I	лестничная клетка																13,1	13,1	
	M37	II	коридор																4,5	4,5	
	M37	III	коридор																27,7	27,7	
	M37	IV	коридор																4,0	4,0	
	M37	V	мусоропровод																1,8	1,8	
	M37	VI	коридор																27,7	27,7	
	M37	VII	лифтовой холл																9,1	9,1	
	M37	a340	технический балкон																8,4	8,4	
<b>Итого по помещению М37:</b>																					
																			<b>96,3</b>	<b>96,3</b>	

6	M37	I	лестничная клетка																13,1	13,1	
	M37	II	коридор																4,5	4,5	
	M37	III	коридор																27,7	27,7	
	M37	IV	коридор																4,0	4,0	
	M37	V	мусоропровод																1,8	1,8	
	M37	VI	коридор																27,7	27,7	
	M37	VII	лифтовой холл																9,1	9,1	
	M37	a349	технический балкон																8,4	8,4	



1	2	3	4	5	6	7	8	9	10	11	12	13	14	15	16	17	18	19	20	21	22
<b>Итого по помещению М37:</b>																					
																			96,3	96,3	

7	М37	I	лестничная клетка																13,1	13,1	
	М37	II	коридор																4,5	4,5	
	М37	III	коридор																27,7	27,7	
	М37	IV	коридор																4,0	4,0	
	М37	V	мусоропровод																1,8	1,8	
	М37	VI	коридор																27,7	27,7	
	М37	VII	лифтовой холл																9,1	9,1	
	М37	а358	технический балкон																8,4	8,4	
<b>Итого по помещению М37:</b>																					
																			96,3	96,3	

8	М37	I	лестничная клетка																13,1	13,1	
	М37	II	коридор																4,5	4,5	
	М37	III	коридор																27,7	27,7	
	М37	IV	коридор																4,0	4,0	
	М37	V	мусоропровод																1,8	1,8	
	М37	VI	коридор																27,7	27,7	
	М37	VII	лифтовой холл																9,1	9,1	
	М37	а367	технический балкон																8,4	8,4	
<b>Итого по помещению М37:</b>																					
																			96,3	96,3	

9	М37	I	лестничная клетка																13,1	13,1	
	М37	II	коридор																4,5	4,5	
	М37	III	коридор																27,7	27,7	
	М37	IV	коридор																4,0	4,0	
	М37	V	мусоропровод																1,8	1,8	
	М37	VI	коридор																27,7	27,7	
	М37	VII	лифтовой холл																9,1	9,1	
	М37	а376	технический балкон																8,4	8,4	
<b>Итого по помещению М37:</b>																					
																			96,3	96,3	

10	М37	I	лестничная клетка																13,1	13,1	
	М37	II	коридор																4,5	4,5	
	М37	III	коридор																27,7	27,7	
	М37	IV	коридор																4,0	4,0	
	М37	V	мусоропровод																1,8	1,8	
	М37	VI	коридор																27,7	27,7	
	М37	VII	лифтовой холл																9,1	9,1	
	М37	а385	технический балкон																8,4	8,4	
<b>Итого по помещению М37:</b>																					
																			96,3	96,3	

11	М37	I	лестничная клетка																13,1	13,1	
	М37	II	коридор																4,5	4,5	
	М37	III	коридор																27,7	27,7	

1	2	3	4	5	6	7	8	9	10	11	12	13	14	15	16	17	18	19	20	21	22	
11	M37	IV	коридор																4,0	4,0		
	M37	V	мусоропровод																1,8	1,8		
	M37	VI	коридор																27,7	27,7		
	M37	VII	лифтовой холл																9,1	9,1		
	M37	a394	технический балкон																8,4	8,4		
<b>Итого по помещению М37:</b>																			<b>96,3</b>	<b>96,3</b>		

12	M37	I	лестничная клетка																13,1	13,1		
	M37	II	коридор																4,5	4,5		
	M37	III	коридор																27,7	27,7		
	M37	IV	коридор																4,0	4,0		
	M37	V	мусоропровод																1,8	1,8		
	M37	VI	коридор																27,7	27,7		
	M37	VII	лифтовой холл																9,1	9,1		
	M37	a403	технический балкон																8,4	8,4		
<b>Итого по помещению М37:</b>																			<b>96,3</b>	<b>96,3</b>		

13	M37	I	лестничная клетка																13,1	13,1		
	M37	II	коридор																4,5	4,5		
	M37	III	коридор																27,7	27,7		
	M37	IV	коридор																4,0	4,0		
	M37	V	мусоропровод																1,8	1,8		
	M37	VI	коридор																27,7	27,7		
	M37	VII	лифтовой холл																9,1	9,1		
	M37	a412	технический балкон																8,4	8,4		
<b>Итого по помещению М37:</b>																			<b>96,3</b>	<b>96,3</b>		

14	M37	I	лестничная клетка																13,1	13,1		
	M37	II	коридор																4,5	4,5		
	M37	III	коридор																27,7	27,7		
	M37	IV	коридор																4,0	4,0		
	M37	V	мусоропровод																1,8	1,8		
	M37	VI	коридор																27,7	27,7		
	M37	VII	лифтовой холл																9,1	9,1		
	M37	a421	технический балкон																8,4	8,4		
<b>Итого по помещению М37:</b>																			<b>96,3</b>	<b>96,3</b>		

15	M37	I	лестничная клетка																13,1	13,1		
	M37	II	коридор																4,5	4,5		
	M37	III	коридор																27,7	27,7		
	M37	IV	коридор																4,0	4,0		
	M37	V	мусоропровод																1,8	1,8		
	M37	VI	коридор																27,7	27,7		
	M37	VII	лифтовой холл																9,1	9,1		
	M37	a430	технический балкон																8,4	8,4		

1	2	3	4	5	6	7	8	9	10	11	12	13	14	15	16	17	18	19	20	21	22
<b>Итого по помещению М37:</b>																					
<b>96,3 96,3</b>																					

16	М37	I	лестничная клетка																13,1	13,1	
	М37	II	коридор																4,5	4,5	
	М37	III	коридор																27,7	27,7	
	М37	IV	коридор																4,0	4,0	
	М37	V	мусоропровод																1,8	1,8	
	М37	VI	коридор																27,7	27,7	
	М37	VII	лифтовой холл																9,1	9,1	
	М37	a439	технический балкон																8,4	8,4	
<b>Итого по помещению М37:</b>																					
<b>96,3 96,3</b>																					

17	М37	I	лестничная клетка																13,1	13,1	
	М37	II	коридор																4,5	4,5	
	М37	III	коридор																27,7	27,7	
	М37	IV	коридор																4,0	4,0	
	М37	V	мусоропровод																1,8	1,8	
	М37	VI	коридор																27,7	27,7	
	М37	VII	лифтовой холл																9,1	9,1	
	М37	a448	технический балкон																8,4	8,4	
<b>Итого по помещению М37:</b>																					
<b>96,3 96,3</b>																					

18	М37	I	лестничная клетка																13,1	13,1	
	М37	II	коридор																4,5	4,5	
	М37	III	коридор																27,7	27,7	
	М37	IV	коридор																4,0	4,0	
	М37	V	мусоропровод																1,8	1,8	
	М37	VI	коридор																27,7	27,7	
	М37	VII	лифтовой холл																9,1	9,1	
	М37	a457	технический балкон																8,4	8,4	
<b>Итого по помещению М37:</b>																					
<b>96,3 96,3</b>																					

19	М37	I	лестничная клетка																13,1	13,1	
	М37	II	коридор																4,5	4,5	
	М37	III	коридор																27,7	27,7	
	М37	IV	коридор																4,0	4,0	
	М37	V	мусоропровод																1,8	1,8	
	М37	VI	коридор																27,7	27,7	
	М37	VII	лифтовой холл																9,1	9,1	
	М37	a466	технический балкон																8,4	8,4	
<b>Итого по помещению М37:</b>																					
<b>96,3 96,3</b>																					

20	М37	I	лестничная клетка																13,1	13,1	
	М37	II	коридор																4,5	4,5	
	М37	III	коридор																27,7	27,7	

1	2	3	4	5	6	7	8	9	10	11	12	13	14	15	16	17	18	19	20	21	22			
20	M37	IV	коридор																4,0	4,0				
	M37	V	мусоропровод																1,8	1,8				
	M37	VI	коридор																27,7	27,7				
	M37	VII	лифтовой холл																9,1	9,1				
	M37	a475	технический балкон																8,4	8,4				
<b>Итого по помещению М37:</b>																								
																			<b>96,3</b>	<b>96,3</b>	<b>96,3</b>			

21	M37	I	лестничная клетка																13,1	13,1				
	M37	II	коридор																4,5	4,5				
	M37	III	коридор																27,7	27,7				
	M37	IV	коридор																4,0	4,0				
	M37	V	мусоропровод																1,8	1,8				
	M37	VI	коридор																27,7	27,7				
	M37	VII	лифтовой холл																9,1	9,1				
	M37	a484	технический балкон																8,4	8,4				
<b>Итого по помещению М37:</b>																								
																			<b>96,3</b>	<b>96,3</b>	<b>96,3</b>			

22	M37	I	лестничная клетка																13,1	13,1				
	M37	II	коридор																4,5	4,5				
	M37	III	коридор																27,7	27,7				
	M37	IV	коридор																4,0	4,0				
	M37	V	мусоропровод																1,8	1,8				
	M37	VI	коридор																27,7	27,7				
	M37	VII	лифтовой холл																9,1	9,1				
	M37	a493	технический балкон																8,4	8,4				
<b>Итого по помещению М37:</b>																								
																			<b>96,3</b>	<b>96,3</b>	<b>96,3</b>			

23	M37	I	лестничная клетка																13,1	13,1				
	M37	II	коридор																4,5	4,5				
	M37	III	коридор																27,7	27,7				
	M37	IV	коридор																4,0	4,0				
	M37	V	мусоропровод																1,8	1,8				
	M37	VI	коридор																27,7	27,7				
	M37	VII	лифтовой холл																9,1	9,1				
	M37	a502	технический балкон																8,4	8,4				
<b>Итого по помещению М37:</b>																								
																			<b>96,3</b>	<b>96,3</b>	<b>96,3</b>			

<b>Итого</b>				<b>1051,5</b>						957,5		55,0											2262,9	3314,4
--------------	--	--	--	---------------	--	--	--	--	--	-------	--	------	--	--	--	--	--	--	--	--	--	--	--------	--------

## ЭКСПЛИКАЦИЯ

к поэтажному плану здания (строения), расположенного по адресу: г.Москва, 2-й Грайвороновский пр-д, д.44 к.3 (корп. 24)

Этаж	Номер помещения (квартиры)	Номер комнаты, кухни, корид. и пр.	Назначение частей помещений	Формула подсчета площади по внутреннему обмеру	Площадь по внутреннему обмеру, в кв.м. в том числе предназначенная под помещения												Лоджии, балконы, террас, веранд, лестничных клеток	Общая площадь					
					прочая			уборочная			торгово-офисная			основная					вспомогательная				
					основная	вспомогательная	вспомогательная	основная	вспомогательная	вспомогательная	основная	вспомогательная	вспомогательная	основная	вспомогательная	вспомогательная							
1	2	3	4	5	6	7	8	9	10	11	12	13	14	15	16	17	18	19	20	21	22	Высота внутр.	
1	26Н	1	нежилое помещение						44,6												44,6		
	26Н	2	ПУИ						2,2												2,2		
	26Н	3	санузел						5,2												5,2		
			<b>Итого по помещению 26Н:</b>	<b>52,0</b>					<b>44,6</b>	<b>7,4</b>											<b>52,0</b>		
1	27Н	1	нежилое помещение						39,8												39,8		
	27Н	2	санузел						5,2												5,2		
	27Н	3	ПУИ						3,7												3,7		
			<b>Итого по помещению 27Н:</b>	<b>48,7</b>					<b>39,8</b>	<b>8,9</b>											<b>48,7</b>		
1	28Н	1	нежилое помещение						74,6												74,6		
	28Н	2	санузел						5,8												5,8		
	28Н	3	ПУИ						2,5												2,5		
			<b>Итого по помещению 28Н:</b>	<b>82,9</b>					<b>74,6</b>	<b>8,3</b>											<b>82,9</b>		
1	29Н	1	нежилое помещение						38,7												38,7		
	29Н	2	санузел						6,0												6,0		
	29Н	3	ПУИ						3,5												3,5		
			<b>Итого по помещению 29Н:</b>	<b>48,2</b>					<b>38,7</b>	<b>9,5</b>											<b>48,2</b>		
1	30Н	1	нежилое помещение						84,6												84,6		
	30Н	2	ПУИ						3,7												3,7		
	30Н	3	санузел						5,0												5,0		
			<b>Итого по помещению 30Н:</b>	<b>93,3</b>					<b>84,6</b>	<b>8,7</b>											<b>93,3</b>		
1	31Н	1	нежилое помещение						40,1												40,1		
	31Н	2	санузел						5,6												5,6		
	31Н	3	ПУИ						2,9												2,9		
			<b>Итого по помещению 31Н:</b>	<b>48,6</b>					<b>40,1</b>	<b>8,5</b>											<b>48,6</b>		
1	32Н	1	нежилое помещение						35,9												35,9		

1	2	3	4	5	6	7	8	9	10	11	12	13	14	15	16	17	18	19	20	21	22
1	32Н	2	ПУИ							2,0										2,0	
	32Н	3	санузел							5,7										5,7	
<b>Итого по помещению 32Н:</b>				<b>43,6</b>					<b>35,9</b>	<b>7,7</b>										<b>43,6</b>	

1	33Н	1	нежилое помещение						63,9											63,9	
	33Н	2	санузел							6,7										6,7	
	33Н	3	ПУИ							1,7										1,7	
<b>Итого по помещению 33Н:</b>				<b>72,3</b>					<b>63,9</b>	<b>8,4</b>										<b>72,3</b>	

1	M29	I	лестничная клетка																12,7	12,7	
	M29	II	лифт																4,4	4,4	
	M29	III	лифт																2,7	2,7	
	M29	IV	тамбур																4,5	4,5	
	M29	V	тамбур-холл																34,1	34,1	
	M29	VI	лифтовой холл																7,7	7,7	
	M29	VII	санузел																3,7	3,7	
	M29	VIII	колясочная																19,0	19,0	
	M29	IX	тамбур																6,2	6,2	
<b>Итого по помещению M29:</b>																			<b>95,0</b>	<b>95,0</b>	

1	M30	I	лестничная клетка																12,7	12,7	
	M30	II	лифт																4,5	4,5	
	M30	III	лифт																2,7	2,7	
	M30	IV	тамбур																4,5	4,5	
	M30	V	тамбур-холл																35,8	35,8	
	M30	VI	лифтовой холл																7,7	7,7	
	M30	VII	санузел																4,4	4,4	
	M30	VIII	колясочная																18,6	18,6	
	M30	IX	тамбур																6,3	6,3	
<b>Итого по помещению M30:</b>																			<b>97,2</b>	<b>97,2</b>	

1	M31	I	лестничная клетка																12,7	12,7	
	M31	II	лифт																4,5	4,5	
	M31	III	лифт																2,7	2,7	
	M31	IV	тамбур																4,3	4,3	
	M31	V	тамбур-холл																35,1	35,1	
	M31	VI	лифтовой холл																7,7	7,7	
	M31	VII	санузел																3,8	3,8	
	M31	VIII	колясочная																18,1	18,1	
	M31	IX	тамбур																6,2	6,2	
<b>Итого по помещению M31:</b>																			<b>95,1</b>	<b>95,1</b>	

1	M40	I	коридор																2,7	2,7	
<b>Итого по помещению M40:</b>																			<b>2,7</b>	<b>2,7</b>	

1	2	3	4	5	6	7	8	9	10	11	12	13	14	15	16	17	18	19	20	21	22	
1	M41	I	коридор																	2,1	2,1	
<b>Итого по помещению M41:</b>																						
1	M44	I	техническое помещение			1,7															1,7	
<b>Итого по помещению M44:</b>																						
				1,7		1,7															1,7	
1	M45	I	техническое помещение			1,9															1,9	
<b>Итого по помещению M45:</b>																						
				1,9		1,9															1,9	
1	M46	I	техническое помещение			1,8															1,8	
<b>Итого по помещению M46:</b>																						
				1,8		1,8															1,8	
1	M47	I	техническое помещение			2,0															2,0	
<b>Итого по помещению M47:</b>																						
				2,0		2,0															2,0	
1	M49	I	техническое помещение			1,8															1,8	
<b>Итого по помещению M49:</b>																						
				1,8		1,8															1,8	
2	M29	I	лестничная клетка																	12,7	12,7	
	M29	II	коридор																	15,1	15,1	
	M29	III	лифтовой холл																	7,7	7,7	
	M29	a196	лоджия																	3,1	3,1	
<b>Итого по помещению M29:</b>																						
																				38,6	38,6	
2	M30	I	лестничная клетка																	12,7	12,7	
	M30	II	коридор																	13,7	13,7	
	M30	III	лифтовой холл																	7,7	7,7	
	M30	a183	лоджия																	3,1	3,1	
<b>Итого по помещению M30:</b>																						
																				37,2	37,2	
2	M31	I	лестничная клетка																	12,7	12,7	
	M31	II	коридор																	13,4	13,4	
	M31	III	лифтовой холл																	7,7	7,7	
	M31	a184	лоджия																	3,1	3,1	
<b>Итого по помещению M31:</b>																						
																				36,9	36,9	
3	M29	I	лестничная клетка																	12,7	12,7	
	M29	II	коридор																	15,1	15,1	
	M29	III	лифтовой холл																	7,7	7,7	
	M29	a212	лоджия																	3,1	3,1	
<b>Итого по помещению M29:</b>																						
																				38,6	38,6	
3	M30	I	лестничная клетка																	12,7	12,7	
	M30	II	коридор																	13,7	13,7	
	M30	III	лифтовой холл																	7,7	7,7	
	M30	a199	лоджия																	3,1	3,1	

1	2	3	4	5	6	7	8	9	10	11	12	13	14	15	16	17	18	19	20	21	22
<b>Итого по помещению М30:</b>																					
																			<b>37,2</b>		<b>37,2</b>

3	М31	I	лестничная клетка																	12,7	12,7
	М31	II	коридор																	13,4	13,4
	М31	III	лифтовой холл																	7,7	7,7
	М31	a200	лоджия																	3,1	3,1
<b>Итого по помещению М31:</b>																					
																				<b>36,9</b>	<b>36,9</b>

4	М29	I	лестничная клетка																	12,7	12,7
	М29	II	коридор																	15,1	15,1
	М29	III	лифтовой холл																	7,7	7,7
	М29	a228	лоджия																	3,1	3,1
<b>Итого по помещению М29:</b>																					
																				<b>38,6</b>	<b>38,6</b>

4	М30	I	лестничная клетка																	12,7	12,7
	М30	II	коридор																	13,7	13,7
	М30	III	лифтовой холл																	7,7	7,7
	М30	a215	лоджия																	3,1	3,1
<b>Итого по помещению М30:</b>																					
																				<b>37,2</b>	<b>37,2</b>

4	М31	I	лестничная клетка																	12,7	12,7
	М31	II	коридор																	13,4	13,4
	М31	III	лифтовой холл																	7,7	7,7
	М31	a216	лоджия																	3,1	3,1
<b>Итого по помещению М31:</b>																					
																				<b>36,9</b>	<b>36,9</b>

5	М29	I	лестничная клетка																	12,7	12,7
	М29	II	коридор																	15,1	15,1
	М29	III	лифтовой холл																	7,7	7,7
	М29	a244	лоджия																	3,1	3,1
<b>Итого по помещению М29:</b>																					
																				<b>38,6</b>	<b>38,6</b>

5	М30	I	лестничная клетка																	12,7	12,7
	М30	II	коридор																	13,7	13,7
	М30	III	лифтовой холл																	7,7	7,7
	М30	a231	лоджия																	3,1	3,1
<b>Итого по помещению М30:</b>																					
																				<b>37,2</b>	<b>37,2</b>

5	М31	I	лестничная клетка																	12,7	12,7
	М31	II	коридор																	13,4	13,4
	М31	III	лифтовой холл																	7,7	7,7
	М31	a232	лоджия																	3,1	3,1
<b>Итого по помещению М31:</b>																					
																				<b>36,9</b>	<b>36,9</b>

6	М29	I	лестничная клетка																	12,7	12,7
	М29	II	коридор																	15,1	15,1



1	2	3	4	5	6	7	8	9	10	11	12	13	14	15	16	17	18	19	20	21	22
6	M29	III	лифтовой холл																7,7	7,7	
	M29	a260	лоджия																3,1	3,1	
<b>Итого по помещению М29:</b>																					
																			<b>38,6</b>	<b>38,6</b>	

6	M30	I	лестничная клетка																12,7	12,7	
	M30	II	коридор																13,7	13,7	
	M30	III	лифтовой холл																7,7	7,7	
	M30	a247	лоджия																3,1	3,1	
<b>Итого по помещению М30:</b>																					
																			<b>37,2</b>	<b>37,2</b>	

6	M31	I	лестничная клетка																12,7	12,7	
	M31	II	коридор																13,4	13,4	
	M31	III	лифтовой холл																7,7	7,7	
	M31	a248	лоджия																3,1	3,1	
<b>Итого по помещению М31:</b>																					
																			<b>36,9</b>	<b>36,9</b>	

7	M29	I	лестничная клетка																12,7	12,7	
	M29	II	коридор																15,1	15,1	
	M29	III	лифтовой холл																7,7	7,7	
	M29	a276	лоджия																3,1	3,1	
<b>Итого по помещению М29:</b>																					
																			<b>38,6</b>	<b>38,6</b>	

7	M30	I	лестничная клетка																12,7	12,7	
	M30	II	коридор																13,7	13,7	
	M30	III	лифтовой холл																7,7	7,7	
	M30	a263	лоджия																3,1	3,1	
<b>Итого по помещению М30:</b>																					
																			<b>37,2</b>	<b>37,2</b>	

7	M31	I	лестничная клетка																12,7	12,7	
	M31	II	коридор																13,4	13,4	
	M31	III	лифтовой холл																7,7	7,7	
	M31	a264	лоджия																3,1	3,1	
<b>Итого по помещению М31:</b>																					
																			<b>36,9</b>	<b>36,9</b>	

8	M29	I	лестничная клетка																12,7	12,7	
	M29	II	коридор																15,1	15,1	
	M29	III	лифтовой холл																7,7	7,7	
	M29	a292	лоджия																3,1	3,1	
<b>Итого по помещению М29:</b>																					
																			<b>38,6</b>	<b>38,6</b>	

8	M30	I	лестничная клетка																12,7	12,7	
	M30	II	коридор																13,7	13,7	
	M30	III	лифтовой холл																7,7	7,7	
	M30	a279	лоджия																3,1	3,1	
<b>Итого по помещению М30:</b>																					
																			<b>37,2</b>	<b>37,2</b>	

1	2	3	4	5	6	7	8	9	10	11	12	13	14	15	16	17	18	19	20	21	22	
8	М31	I	лестничная клетка																12,7	12,7		
	М31	II	коридор																13,4	13,4		
	М31	III	лифтовой холл																7,7	7,7		
	М31	a280	лоджия																3,1	3,1		
<b>Итого по помещению М31:</b>																						
	М29	I	лестничная клетка																12,7	12,7		
	М29	II	коридор																15,1	15,1		
	М29	III	лифтовой холл																7,7	7,7		
	М29	a308	лоджия																3,1	3,1		
<b>Итого по помещению М29:</b>																						
	М30	I	лестничная клетка																12,7	12,7		
	М30	II	коридор																13,7	13,7		
	М30	III	лифтовой холл																7,7	7,7		
	М30	a295	лоджия																3,1	3,1		
<b>Итого по помещению М30:</b>																						
	М31	I	лестничная клетка																12,7	12,7		
	М31	II	коридор																13,4	13,4		
	М31	III	лифтовой холл																7,7	7,7		
	М31	a296	лоджия																3,1	3,1		
<b>Итого по помещению М31:</b>																						
<b>Итого</b>				498,8	422,2	9,2			67,4									1193,7	36,9	372	36,9	1692,5

## Экспликация

**к поэтажному плану здания (строения), расположенного по адресу: г.Москва, 2-й Грайвороновский пр-д, д.44 к.3 (корп 20)**

Этаж	Номер помещения (квартиры)	Номер комнаты, кухни, коридр. и пр	Назначение помещений	Формула подсчета частей помещения	Общая площадь квартиры	Жилая	Подсобная	Лоджий, балконов, террас, веранд, и кладовых с коэфф.	Высота помещений по внутреннему обмеру	Площадь помещений общего пользования
1	2	3	4	5	6	7	8	9	10	11
2	1	1	коридор		5,8		5,8			
		2	кладовая		0,8		0,8			
		3	санузел		3,3		3,3			
		4	жилая		12,8	12,8				
		5	кухня-столовая		19,7		19,7			
		6	санузел		3,7		3,7			
		7	жилая		16,7	16,7				
<b>Итого в квартире 1:</b>					62,8	29,5	33,3	0,0		
2	2	1	коридор		3,6		3,6			
		2	кухня-столовая		23,2		23,2			
		3	жилая		14,1	14,1				
		4	санузел		4,7		4,7			
<b>Итого в квартире 2:</b>					45,6	14,1	31,5	0,0		
2	3	1	коридор		4,1		4,1			
		2	санузел		4,4		4,4			
		3	кухня-гостиная		21,0	21,0				
<b>Итого в помещении 3:</b>					29,5	21,0	8,5	0,0		
2	4	1	коридор		5,4		5,4			
		2	жилая		14,6	14,6				
		3	гардеробная		3,0		3,0			
		4	санузел		3,5		3,5			
		5	санузел		4,0		4,0			
		6	жилая		11,0	11,0				
		7	кухня-столовая		21,7		21,7			
<b>Итого в квартире 4:</b>					63,2	25,6	37,6	0,0		
2	73	1	коридор		5,2		5,2			
		2	кухня-столовая		21,1		21,1			
		3	жилая		11,0	11,0				
		4	санузел		3,9		3,9			
		5	санузел		3,9		3,9			
		6	гардеробная		3,0		3,0			
		7	жилая		14,4	14,4				
<b>Итого в квартире 73:</b>					62,5	25,4	37,1	0,0		
2	74	1	коридор		3,6		3,6			
		2	кухня-столовая		23,2		23,2			
		3	жилая		14,1	14,1				
		4	санузел		4,7		4,7			
<b>Итого в квартире 74:</b>					45,6	14,1	31,5	0,0		
2	75	1	коридор		4,1		4,1			
		2	санузел		4,4		4,4			
		3	кухня-гостиная		20,9	20,9				
<b>Итого в помещении 75:</b>					29,4	20,9	8,5	0,0		
2	76	1	коридор		5,2		5,2			
		2	жилая		14,6	14,6				
		3	гардеробная		3,0		3,0			
		4	санузел		3,7		3,7			
		5	санузел		4,0		4,0			
		6	жилая		11,1	11,1				
		7	кухня-столовая		21,5		21,5			
<b>Итого в квартире 76:</b>					63,1	25,7	37,4	0,0		

## Экспликация

**к поэтажному плану здания (строения), расположенного по адресу: г.Москва, 2-й Грайвороновский пр-д, д.44 к.3 (корп 20)**

Этаж	Номер помещения (квартиры)	Номер комнаты, кухни, корид. и пр	Назначение помещений	Формула подсчета частей помещения	Общая площадь квартиры	Жилая	Подсобная	Лоджий, балконов, террас, веранд, и кладовых с коэфф.	Высота помещений по внутреннему обмеру	Площадь помещений общего пользования
1	2	3	4	5	6	7	8	9	10	11
2	145	1	коридор		5,4		5,4			
		2	кухня-столовая		24,7		24,7			
		3	гардеробная		1,5		1,5			
		4	жилая		11,7	11,7				
		5	жилая		11,9	11,9				
		6	санузел		3,7		3,7			
		7	санузел		3,9		3,9			
		8	гардеробная		2,7		2,7			
		9	жилая		14,6	14,6				
<b>Итого в квартире 145:</b>					80,1	38,2	41,9	0,0		
2	146	1	коридор		2,7		2,7			
		2	кухня-столовая		19,1		19,1			
		3	жилая		12,5	12,5				
		4	санузел		3,8		3,8			
<b>Итого в квартире 146:</b>					38,1	12,5	25,6	0,0		
2	147	1	коридор		3,6		3,6			
		2	санузел		3,6		3,6			
		3	жилая		11,9	11,9				
		4	кухня-столовая		17,4		17,4			
<b>Итого в квартире 147:</b>					36,5	11,9	24,6	0,0		
2	148	1	коридор		4,3		4,3			
		2	кухня		15,4		15,4			
		3	жилая		9,5	9,5				
		4	жилая		13,6	13,6				
		5	санузел		4,0		4,0			
<b>Итого в квартире 148:</b>					46,8	23,1	23,7	0,0		
2	149	1	коридор		8,8		8,8			
		2	санузел		3,3		3,3			
		3	жилая		14,0	14,0				
		4	кухня-гостиная		21,8	21,8				
		5	кладовая		0,8		0,8			
<b>Итого в квартире 149:</b>					48,7	35,8	12,9	0,0		
<b>Итого по этажу 2:</b>					651,9	297,8	354,1	0,0		
3	5	1	коридор		5,8		5,8			
		2	кладовая		0,8		0,8			
		3	санузел		3,3		3,3			
		4	жилая		12,8	12,8				
		5	кухня-столовая		19,7		19,7			
		6	санузел		3,7		3,7			
		7	жилая		16,7	16,7				
<b>Итого в квартире 5:</b>					62,8	29,5	33,3	0,0		
3	6	1	коридор		3,6		3,6			
		2	кухня-столовая		23,2		23,2			
		3	жилая		14,1	14,1				
		4	санузел		4,7		4,7			
<b>Итого в квартире 6:</b>					45,6	14,1	31,5	0,0		
3	7	1	коридор		4,1		4,1			
		2	санузел		4,4		4,4			
		3	кухня-гостиная		21,0	21,0				
<b>Итого в помещении 7:</b>					29,5	21,0	8,5	0,0		

## Экспликация

**к поэтажному плану здания (строения), расположенного по адресу: г.Москва, 2-й Грайвороновский пр-д, д.44 к.3 (корп 20)**

Этаж	Номер помещения (квартиры)	Номер комнаты, кухни, корид. и пр	Назначение помещений	Формула подсчета частей помещения	Общая площадь квартиры	Жилая	Подсобная	Лоджий, балконов, террас, веранд, и кладовых с коэфф.	Высота помещений по внутреннему обмеру	Площадь помещений общего пользования
1	2	3	4	5	6	7	8	9	10	11
3	8	1	коридор		5,4		5,4			
		2	жилая		14,6	14,6				
		3	гардеробная		3,0		3,0			
		4	санузел		3,5		3,5			
		5	санузел		4,0		4,0			
		6	жилая		10,9	10,9				
		7	кухня-столовая		21,7		21,7			
<b>Итого в квартире 8:</b>					63,1	25,5	37,6	0,0		
3	77	1	коридор		5,2		5,2			
		2	кухня-столовая		21,0		21,0			
		3	жилая		11,0	11,0				
		4	санузел		3,9		3,9			
		5	санузел		3,9		3,9			
		6	гардеробная		3,0		3,0			
		7	жилая		14,4	14,4				
<b>Итого в квартире 77:</b>					62,4	25,4	37,0	0,0		
3	78	1	коридор		3,6		3,6			
		2	кухня-столовая		23,2		23,2			
		3	жилая		14,1	14,1				
		4	санузел		4,7		4,7			
<b>Итого в квартире 78:</b>					45,6	14,1	31,5	0,0		
3	79	1	коридор		4,1		4,1			
		2	санузел		4,4		4,4			
		3	кухня-гостиная		20,9	20,9				
<b>Итого в помещении 79:</b>					29,4	20,9	8,5	0,0		
3	80	1	коридор		5,2		5,2			
		2	жилая		14,6	14,6				
		3	гардеробная		3,0		3,0			
		4	санузел		3,7		3,7			
		5	санузел		4,0		4,0			
		6	жилая		11,1	11,1				
		7	кухня-столовая		21,5		21,5			
<b>Итого в квартире 80:</b>					63,1	25,7	37,4	0,0		
3	150	1	коридор		5,4		5,4			
		2	кухня-столовая		24,7		24,7			
		3	гардеробная		1,5		1,5			
		4	жилая		11,7	11,7				
		5	жилая		11,9	11,9				
		6	санузел		3,7		3,7			
		7	санузел		3,9		3,9			
		8	гардеробная		2,7		2,7			
		9	жилая		14,6	14,6				
<b>Итого в квартире 150:</b>					80,1	38,2	41,9	0,0		
3	151	1	коридор		2,7		2,7			
		2	кухня-столовая		19,1		19,1			
		3	жилая		12,5	12,5				
		4	санузел		3,8		3,8			
<b>Итого в квартире 151:</b>					38,1	12,5	25,6	0,0		
3	152	1	коридор		3,6		3,6			
		2	санузел		3,6		3,6			
		3	жилая		11,9	11,9				

## Экспликация

**к поэтажному плану здания (строения), расположенного по адресу: г.Москва, 2-й Грайвороновский пр-д, д.44 к.3 (корп 20)**

Этаж	Номер помещения (квартиры)	Номер комнаты, кухни, коридр. и пр	Назначение помещений	Формула подсчета частей помещения	Общая площадь квартиры	Жилая	Подсобная	Лоджий, балконов, террас, веранд, и кладовых с коэфф.	Высота помещений по внутреннему обмеру	Площадь помещений общего пользования
1	2	3	4	5	6	7	8	9	10	11
3	152	4	кухня-столовая		17,4		17,4			
<b>Итого в квартире 152:</b>					36,5	11,9	24,6	0,0		
3	153	1	коридор		4,3		4,3			
		2	кухня		15,4		15,4			
		3	жилая		9,5	9,5				
		4	жилая		13,6	13,6				
		5	санузел		4,0		4,0			
<b>Итого в квартире 153:</b>					46,8	23,1	23,7	0,0		
3	154	1	коридор		8,8		8,8			
		2	санузел		3,3		3,3			
		3	жилая		14,0	14,0				
		4	кухня-гостиная		21,8	21,8				
		5	кладовая		0,8		0,8			
<b>Итого в квартире 154:</b>					48,7	35,8	12,9	0,0		
<b>Итого по этажу 3:</b>					651,7	297,7	354,0	0,0		
4	9	1	коридор		5,8		5,8			
		2	кладовая		0,8		0,8			
		3	санузел		3,3		3,3			
		4	жилая		12,8	12,8				
		5	кухня-столовая		19,7		19,7			
		6	санузел		3,7		3,7			
		7	жилая		16,7	16,7				
<b>Итого в квартире 9:</b>					62,8	29,5	33,3	0,0		
4	10	1	коридор		3,6		3,6			
		2	кухня-столовая		23,2		23,2			
		3	жилая		14,1	14,1				
		4	санузел		4,7		4,7			
<b>Итого в квартире 10:</b>					45,6	14,1	31,5	0,0		
4	11	1	коридор		4,1		4,1			
		2	санузел		4,4		4,4			
		3	кухня-гостиная		21,0	21,0				
<b>Итого в помещении 11:</b>					29,5	21,0	8,5	0,0		
4	12	1	коридор		5,4		5,4			
		2	жилая		14,6	14,6				
		3	гардеробная		3,0		3,0			
		4	санузел		3,5		3,5			
		5	санузел		4,0		4,0			
		6	жилая		11,0	11,0				
		7	кухня-столовая		21,7		21,7			
<b>Итого в квартире 12:</b>					63,2	25,6	37,6	0,0		
4	81	1	коридор		5,2		5,2			
		2	кухня-столовая		21,0		21,0			
		3	жилая		11,0	11,0				
		4	санузел		3,9		3,9			
		5	санузел		3,9		3,9			
		6	гардеробная		3,0		3,0			
		7	жилая		14,4	14,4				
<b>Итого в квартире 81:</b>					62,4	25,4	37,0	0,0		
4	82	1	коридор		3,6		3,6			
		2	кухня-столовая		23,2		23,2			

## Экспликация

**к поэтажному плану здания (строения), расположенного по адресу: г.Москва, 2-й Грайвороновский пр-д, д.44 к.3 (корп 20)**

Этаж	Номер помещения (квартиры)	Номер комнаты, кухни, корид., и пр	Назначение помещений	Формула подсчета частей помещения	Общая площадь квартиры	Жилая	Подсобная	Лоджий, балконов, террас, веранд, и кладовых с коэфф.	Высота помещений по внутреннему обмеру	Площадь помещений общего пользования
1	2	3	4	5	6	7	8	9	10	11
4	82	3	жилая		14,1	14,1				
		4	санузел		4,7		4,7			
<b>Итого в квартире 82:</b>					45,6	14,1	31,5	0,0		
4	83	1	коридор		4,1		4,1			
		2	санузел		4,4		4,4			
		3	кухня-гостиная		20,9	20,9				
<b>Итого в помещении 83:</b>					29,4	20,9	8,5	0,0		
4	84	1	коридор		5,2		5,2			
		2	жилая		14,6	14,6				
		3	гардеробная		3,0		3,0			
		4	санузел		3,7		3,7			
		5	санузел		4,0		4,0			
		6	жилая		11,1	11,1				
		7	кухня-столовая		21,5		21,5			
<b>Итого в квартире 84:</b>					63,1	25,7	37,4	0,0		
4	155	1	коридор		5,4		5,4			
		2	кухня-столовая		24,7		24,7			
		3	гардеробная		1,5		1,5			
		4	жилая		11,7	11,7				
		5	жилая		11,9	11,9				
		6	санузел		3,7		3,7			
		7	санузел		3,9		3,9			
		8	гардеробная		2,7		2,7			
		9	жилая		14,6	14,6				
<b>Итого в квартире 155:</b>					80,1	38,2	41,9	0,0		
4	156	1	коридор		2,7		2,7			
		2	кухня-столовая		19,1		19,1			
		3	жилая		12,5	12,5				
		4	санузел		3,8		3,8			
<b>Итого в квартире 156:</b>					38,1	12,5	25,6	0,0		
4	157	1	коридор		3,6		3,6			
		2	санузел		3,6		3,6			
		3	жилая		11,9	11,9				
		4	кухня-столовая		17,4		17,4			
<b>Итого в квартире 157:</b>					36,5	11,9	24,6	0,0		
4	158	1	коридор		4,3		4,3			
		2	кухня		15,4		15,4			
		3	жилая		9,5	9,5				
		4	жилая		13,6	13,6				
		5	санузел		4,0		4,0			
<b>Итого в квартире 158:</b>					46,8	23,1	23,7	0,0		
4	159	1	коридор		8,8		8,8			
		2	санузел		3,3		3,3			
		3	жилая		14,0	14,0				
		4	кухня-гостиная		21,8	21,8				
		5	кладовая		0,8		0,8			
<b>Итого в квартире 159:</b>					48,7	35,8	12,9	0,0		
<b>Итого по этажу 4:</b>					651,8	297,8	354,0	0,0		
5	13	1	коридор		5,8		5,8			
		2	кладовая		0,8		0,8			

## Экспликация

**к поэтажному плану здания (строения), расположенного по адресу: г.Москва, 2-й Грайвороновский пр-д, д.44 к.3 (корп 20)**

Этаж	Номер помещения (квартиры)	Номер комнаты, кухни, коридр. и пр	Назначение помещений	Формула подсчета частей помещения	Общая площадь квартиры	Жилая	Подсобная	Лоджий, балконов, террас, веранд, и кладовых с коэфф.	Высота помещений по внутреннему обмеру	Площадь помещений общего пользования	
1	2	3	4	5	6	7	8	9	10	11	
5	13	3	санузел		3,3		3,3				
		4	жилая		12,8	12,8					
		5	кухня-столовая		19,7		19,7				
		6	санузел		3,7		3,7				
		7	жилая		16,7	16,7					
		<b>Итого в квартире 13:</b>				62,8	29,5	33,3	0,0		
		5	14	1	коридор		3,6		3,6		
2	кухня-столовая				23,2		23,2				
3	жилая				14,1	14,1					
4	санузел				4,7		4,7				
<b>Итого в квартире 14:</b>				45,6	14,1	31,5	0,0				
5	15	1	коридор		4,1		4,1				
		2	санузел		4,4		4,4				
		3	кухня-гостиная		21,0	21,0					
<b>Итого в помещении 15:</b>				29,5	21,0	8,5	0,0				
5	16	1	коридор		5,4		5,4				
		2	жилая		14,6	14,6					
		3	гардеробная		3,0		3,0				
		4	санузел		3,5		3,5				
		5	санузел		4,0		4,0				
		6	жилая		10,9	10,9					
		7	кухня-столовая		21,7		21,7				
<b>Итого в квартире 16:</b>				63,1	25,5	37,6	0,0				
5	85	1	коридор		5,2		5,2				
		2	кухня-столовая		21,0		21,0				
		3	жилая		11,0	11,0					
		4	санузел		3,9		3,9				
		5	санузел		3,9		3,9				
		6	гардеробная		3,0		3,0				
		7	жилая		14,4	14,4					
<b>Итого в квартире 85:</b>				62,4	25,4	37,0	0,0				
5	86	1	коридор		3,6		3,6				
		2	кухня-столовая		23,2		23,2				
		3	жилая		14,1	14,1					
		4	санузел		4,7		4,7				
<b>Итого в квартире 86:</b>				45,6	14,1	31,5	0,0				
5	87	1	коридор		4,1		4,1				
		2	санузел		4,4		4,4				
		3	кухня-гостиная		20,9	20,9					
<b>Итого в помещении 87:</b>				29,4	20,9	8,5	0,0				
5	88	1	коридор		5,2		5,2				
		2	жилая		14,6	14,6					
		3	гардеробная		3,0		3,0				
		4	санузел		3,7		3,7				
		5	санузел		4,0		4,0				
		6	жилая		11,1	11,1					
		7	кухня-столовая		21,5		21,5				
<b>Итого в квартире 88:</b>				63,1	25,7	37,4	0,0				
5	160	1	коридор		5,4		5,4				
		2	кухня-столовая		24,7		24,7				



## Экспликация

**к поэтажному плану здания (строения), расположенного по адресу: г.Москва, 2-й Грайвороновский пр-д, д.44 к.3 (корп 20)**

Этаж	Номер помещения (квартиры)	Номер комнаты, кухни, корид. и пр	Назначение помещений	Формула подсчета частей помещения	Общая площадь квартиры	Жилая	Подсобная	Лоджий, балконов, террас, веранд, и кладовых с коэфф.	Высота помещений по внутреннему обмеру	Площадь помещений общего пользования	
1	2	3	4	5	6	7	8	9	10	11	
5	160	3	гардеробная		1,5		1,5				
		4	жилая		11,7	11,7					
		5	жилая		11,9	11,9					
		6	санузел		3,7		3,7				
		7	санузел		3,9		3,9				
		8	гардеробная		2,7		2,7				
		9	жилая		14,6	14,6					
		<b>Итого в квартире 160:</b>					80,1	38,2	41,9	0,0	
		5	161	1	коридор		2,7		2,7		
2	кухня-столовая				19,1		19,1				
3	жилая				12,5	12,5					
4	санузел				3,8		3,8				
<b>Итого в квартире 161:</b>					38,1	12,5	25,6	0,0			
5	162	1	коридор		3,6		3,6				
		2	санузел		3,6		3,6				
		3	жилая		11,9	11,9					
		4	кухня-столовая		17,4		17,4				
<b>Итого в квартире 162:</b>					36,5	11,9	24,6	0,0			
5	163	1	коридор		4,3		4,3				
		2	кухня		15,4		15,4				
		3	жилая		9,5	9,5					
		4	жилая		13,6	13,6					
		5	санузел		4,0		4,0				
<b>Итого в квартире 163:</b>					46,8	23,1	23,7	0,0			
5	164	1	коридор		8,8		8,8				
		2	санузел		3,3		3,3				
		3	жилая		14,0	14,0					
		4	кухня-гостиная		21,8	21,8					
		5	кладовая		0,8		0,8				
<b>Итого в квартире 164:</b>					48,7	35,8	12,9	0,0			
<b>Итого по этажу 5:</b>					651,7	297,7	354,0	0,0			
6	17	1	коридор		5,8		5,8				
		2	кладовая		0,9		0,9				
		3	санузел		3,3		3,3				
		4	жилая		12,8	12,8					
		5	кухня-столовая		19,6		19,6				
		6	санузел		3,7		3,7				
		7	жилая		16,7	16,7					
<b>Итого в квартире 17:</b>					62,8	29,5	33,3	0,0			
6	18	1	коридор		3,6		3,6				
		2	кухня-столовая		23,1		23,1				
		3	жилая		14,1	14,1					
		4	санузел		4,7		4,7				
<b>Итого в квартире 18:</b>					45,5	14,1	31,4	0,0			
6	19	1	коридор		4,0		4,0				
		2	санузел		4,3		4,3				
		3	кухня-гостиная		20,9	20,9					
<b>Итого в помещении 19:</b>					29,2	20,9	8,3	0,0			
6	20	1	коридор		5,4		5,4				
		2	жилая		14,6	14,6					

## Экспликация

**к поэтажному плану здания (строения), расположенного по адресу: г.Москва, 2-й Грайвороновский пр-д, д.44 к.3 (корп 20)**

Этаж	Номер помещения (квартиры)	Номер комнаты, кухни, корид. и пр	Назначение помещений	Формула подсчета частей помещения	Общая площадь квартиры	Жилая	Подсобная	Лоджий, балконов, террас, веранд, и кладовых с коэфф.	Высота помещений по внутреннему обмеру	Площадь помещений общего пользования	
1	2	3	4	5	6	7	8	9	10	11	
6	20	3	гардеробная		3,0		3,0				
		4	санузел		3,6		3,6				
		5	санузел		4,0		4,0				
		6	жилая		11,0	11,0					
		7	кухня-столовая		21,8		21,8				
		<b>Итого в квартире 20:</b>				63,4	25,6	37,8	0,0		
		6	89	1	коридор		5,2		5,2		
2	кухня-столовая				21,0		21,0				
3	жилая				11,0	11,0					
4	санузел				3,8		3,8				
5	санузел				3,9		3,9				
6	гардеробная				3,0		3,0				
7	жилая				14,6	14,6					
<b>Итого в квартире 89:</b>				62,5	25,6	36,9	0,0				
6	90	1	коридор		3,6		3,6				
		2	кухня-столовая		23,1		23,1				
		3	жилая		14,1	14,1					
		4	санузел		4,7		4,7				
<b>Итого в квартире 90:</b>				45,5	14,1	31,4	0,0				
6	91	1	коридор		4,0		4,0				
		2	санузел		4,3		4,3				
		3	кухня-гостиная		20,9	20,9					
<b>Итого в помещении 91:</b>				29,2	20,9	8,3	0,0				
6	92	1	коридор		5,3		5,3				
		2	жилая		14,5	14,5					
		3	гардеробная		3,0		3,0				
		4	санузел		3,6		3,6				
		5	санузел		4,0		4,0				
		6	жилая		11,1	11,1					
		7	кухня-столовая		21,4		21,4				
<b>Итого в квартире 92:</b>				62,9	25,6	37,3	0,0				
6	165	1	коридор		5,4		5,4				
		2	кухня-столовая		25,4		25,4				
		3	гардеробная		1,5		1,5				
		4	жилая		11,7	11,7					
		5	жилая		11,5	11,5					
		6	санузел		3,9		3,9				
		7	санузел		3,9		3,9				
		8	гардеробная		2,7		2,7				
		9	жилая		14,5	14,5					
<b>Итого в квартире 165:</b>				80,5	37,7	42,8	0,0				
6	166	1	коридор		2,6		2,6				
		2	кухня-столовая		19,0		19,0				
		3	жилая		12,5	12,5					
		4	санузел		3,9		3,9				
<b>Итого в квартире 166:</b>				38,0	12,5	25,5	0,0				
6	167	1	коридор		3,6		3,6				
		2	санузел		3,7		3,7				
		3	жилая		11,8	11,8					
		4	кухня-столовая		17,4		17,4				

## Экспликация

**к поэтажному плану здания (строения), расположенного по адресу: г.Москва, 2-й Грайвороновский пр-д, д.44 к.3 (корп 20)**

Этаж	Номер помещения (квартиры)	Номер комнаты, кухни, корид. и пр	Назначение помещений	Формула подсчета частей помещения	Общая площадь квартиры	Жилая	Подсобная	Лоджий, балконов, террас, веранд, и кладовых с коэфф.	Высота помещений по внутреннему обмеру	Площадь помещений общего пользования
1	2	3	4	5	6	7	8	9	10	11
				<b>Итого в квартире 167:</b>	36,5	11,8	24,7	0,0		
6	168	1	коридор		4,3		4,3			
		2	кухня		15,4		15,4			
		3	жилая		9,6	9,6				
		4	жилая		13,7	13,7				
		5	санузел		4,0		4,0			
				<b>Итого в квартире 168:</b>	47,0	23,3	23,7	0,0		
6	169	1	коридор		8,7		8,7			
		2	санузел		3,3		3,3			
		3	жилая		14,0	14,0				
		4	кухня-гостиная		21,9	21,9				
		5	кладовая		0,7		0,7			
				<b>Итого в квартире 169:</b>	48,6	35,9	12,7	0,0		
				<b>Итого по этажу 6:</b>	651,6	297,5	354,1	0,0		
7	21	1	коридор		5,8		5,8			
		2	кладовая		0,9		0,9			
		3	санузел		3,3		3,3			
		4	жилая		12,8	12,8				
		5	кухня-столовая		19,6		19,6			
		6	санузел		3,7		3,7			
		7	жилая		16,7	16,7				
				<b>Итого в квартире 21:</b>	62,8	29,5	33,3	0,0		
7	22	1	коридор		3,6		3,6			
		2	кухня-столовая		23,1		23,1			
		3	жилая		14,1	14,1				
		4	санузел		4,7		4,7			
				<b>Итого в квартире 22:</b>	45,5	14,1	31,4	0,0		
7	23	1	коридор		4,0		4,0			
		2	санузел		4,3		4,3			
		3	кухня-гостиная		20,9	20,9				
				<b>Итого в помещении 23:</b>	29,2	20,9	8,3	0,0		
7	24	1	коридор		5,4		5,4			
		2	жилая		14,6	14,6				
		3	гардеробная		3,0		3,0			
		4	санузел		3,6		3,6			
		5	санузел		4,0		4,0			
		6	жилая		11,0	11,0				
		7	кухня-столовая		21,8		21,8			
				<b>Итого в квартире 24:</b>	63,4	25,6	37,8	0,0		
7	93	1	коридор		5,2		5,2			
		2	кухня-столовая		21,0		21,0			
		3	жилая		11,0	11,0				
		4	санузел		3,8		3,8			
		5	санузел		3,9		3,9			
		6	гардеробная		3,0		3,0			
		7	жилая		14,6	14,6				
				<b>Итого в квартире 93:</b>	62,5	25,6	36,9	0,0		
7	94	1	коридор		3,6		3,6			
		2	кухня-столовая		23,1		23,1			
		3	жилая		14,1	14,1				

## Экспликация

**к поэтажному плану здания (строения), расположенного по адресу: г.Москва, 2-й Грайвороновский пр-д, д.44 к.3 (корп 20)**

Этаж	Номер помещения (квартиры)	Номер комнаты, кухни, корид. и пр	Назначение помещений	Формула подсчета частей помещения	Общая площадь квартиры	Жилая	Подсобная	Лоджий, балконов, террас, веранд, и кладовых с коэфф.	Высота помещений по внутреннему обмеру	Площадь помещений общего пользования
1	2	3	4	5	6	7	8	9	10	11
7	94	4	санузел		4,7		4,7			
<b>Итого в квартире 94:</b>					45,5	14,1	31,4	0,0		
7	95	1	коридор		4,0		4,0			
		2	санузел		4,3		4,3			
		3	кухня-гостиная		20,9	20,9				
<b>Итого в помещении 95:</b>					29,2	20,9	8,3	0,0		
7	96	1	коридор		5,3		5,3			
		2	жилая		14,5	14,5				
		3	гардеробная		3,0		3,0			
		4	санузел		3,6		3,6			
		5	санузел		4,0		4,0			
		6	жилая		11,1	11,1				
		7	кухня-столовая		21,4		21,4			
<b>Итого в квартире 96:</b>					62,9	25,6	37,3	0,0		
7	170	1	коридор		5,4		5,4			
		2	кухня-столовая		25,1		25,1			
		3	гардеробная		1,5		1,5			
		4	жилая		11,7	11,7				
		5	жилая		11,9	11,9				
		6	санузел		3,8		3,8			
		7	санузел		3,9		3,9			
		8	гардеробная		2,7		2,7			
		9	жилая		14,5	14,5				
<b>Итого в квартире 170:</b>					80,5	38,1	42,4	0,0		
7	171	1	коридор		2,6		2,6			
		2	кухня-столовая		19,0		19,0			
		3	жилая		12,5	12,5				
		4	санузел		3,9		3,9			
<b>Итого в квартире 171:</b>					38,0	12,5	25,5	0,0		
7	172	1	коридор		3,6		3,6			
		2	санузел		3,7		3,7			
		3	жилая		11,8	11,8				
		4	кухня-столовая		17,4		17,4			
<b>Итого в квартире 172:</b>					36,5	11,8	24,7	0,0		
7	173	1	коридор		4,3		4,3			
		2	кухня		15,4		15,4			
		3	жилая		9,6	9,6				
		4	жилая		13,7	13,7				
		5	санузел		4,0		4,0			
<b>Итого в квартире 173:</b>					47,0	23,3	23,7	0,0		
7	174	1	коридор		8,7		8,7			
		2	санузел		3,3		3,3			
		3	жилая		14,0	14,0				
		4	кухня-гостиная		21,9	21,9				
		5	кладовая		0,7		0,7			
<b>Итого в квартире 174:</b>					48,6	35,9	12,7	0,0		
<b>Итого по этажу 7:</b>					651,6	297,9	353,7	0,0		
8	25	1	коридор		5,8		5,8			
		2	кладовая		0,9		0,9			
		3	санузел		3,3		3,3			

## Экспликация

**к поэтажному плану здания (строения), расположенного по адресу: г.Москва, 2-й Грайвороновский пр-д, д.44 к.3 (корп 20)**

Этаж	Номер помещения (квартиры)	Номер комнаты, кухни, корид. и пр	Назначение помещений	Формула подсчета частей помещения	Общая площадь квартиры	Жилая	Подсобная	Лоджий, балконов, террас, веранд, и кладовых с коэфф.	Высота помещений по внутреннему обмеру	Площадь помещений общего пользования
1	2	3	4	5	6	7	8	9	10	11
8	25	4	жилая		12,8	12,8				
		5	кухня-столовая		19,6		19,6			
		6	санузел		3,7		3,7			
		7	жилая		16,7	16,7				
<b>Итого в квартире 25:</b>					62,8	29,5	33,3	0,0		
8	26	1	коридор		3,6		3,6			
		2	кухня-столовая		23,1		23,1			
		3	жилая		14,1	14,1				
		4	санузел		4,7		4,7			
<b>Итого в квартире 26:</b>					45,5	14,1	31,4	0,0		
8	27	1	коридор		4,0		4,0			
		2	санузел		4,3		4,3			
		3	кухня-гостиная		20,9	20,9				
<b>Итого в помещении 27:</b>					29,2	20,9	8,3	0,0		
8	28	1	коридор		5,4		5,4			
		2	жилая		14,6	14,6				
		3	гардеробная		3,0		3,0			
		4	санузел		3,6		3,6			
		5	санузел		4,0		4,0			
		6	жилая		11,0	11,0				
		7	кухня-столовая		21,8		21,8			
<b>Итого в квартире 28:</b>					63,4	25,6	37,8	0,0		
8	97	1	коридор		5,2		5,2			
		2	кухня-столовая		21,0		21,0			
		3	жилая		11,0	11,0				
		4	санузел		3,8		3,8			
		5	санузел		3,9		3,9			
		6	гардеробная		3,0		3,0			
		7	жилая		14,6	14,6				
<b>Итого в квартире 97:</b>					62,5	25,6	36,9	0,0		
8	98	1	коридор		3,6		3,6			
		2	кухня-столовая		23,1		23,1			
		3	жилая		14,1	14,1				
		4	санузел		4,7		4,7			
<b>Итого в квартире 98:</b>					45,5	14,1	31,4	0,0		
8	99	1	коридор		4,0		4,0			
		2	санузел		4,3		4,3			
		3	кухня-гостиная		20,9	20,9				
<b>Итого в помещении 99:</b>					29,2	20,9	8,3	0,0		
8	100	1	коридор		5,3		5,3			
		2	жилая		14,5	14,5				
		3	гардеробная		3,0		3,0			
		4	санузел		3,6		3,6			
		5	санузел		4,0		4,0			
		6	жилая		11,1	11,1				
		7	кухня-столовая		21,4		21,4			
<b>Итого в квартире 100:</b>					62,9	25,6	37,3	0,0		
8	175	1	коридор		5,4		5,4			
		2	кухня-столовая		24,7		24,7			
		3	гардеробная		1,6		1,6			

## Экспликация

**к поэтажному плану здания (строения), расположенного по адресу: г.Москва, 2-й Грайвороновский пр-д, д.44 к.3 (корп 20)**

Этаж	Номер помещения (квартиры)	Номер комнаты, кухни, коридр. и пр	Назначение помещений	Формула подсчета частей помещения	Общая площадь квартиры	Жилая	Подсобная	Лоджий, балконов, террас, веранд, и кладовых с коэфф.	Высота помещений по внутреннему обмеру	Площадь помещений общего пользования		
1	2	3	4	5	6	7	8	9	10	11		
8	175	4	жилая		11,7	11,7						
		5	жилая		12,0	12,0						
		6	санузел		3,7		3,7					
		7	санузел		3,9		3,9					
		8	гардеробная		2,7		2,7					
		9	жилая		14,6	14,6						
		<b>Итого в квартире 175:</b>					80,3	38,3	42,0	0,0		
		8	176	1	коридор		2,6		2,6			
				2	кухня-столовая		19,0		19,0			
3	жилая				12,5	12,5						
4	санузел				3,8		3,8					
<b>Итого в квартире 176:</b>					37,9	12,5	25,4	0,0				
8	177	1	коридор		3,6		3,6					
		2	санузел		3,6		3,6					
		3	жилая		11,8	11,8						
		4	кухня-столовая		17,3		17,3					
<b>Итого в квартире 177:</b>					36,3	11,8	24,5	0,0				
8	178	1	коридор		4,3		4,3					
		2	кухня		15,4		15,4					
		3	жилая		9,5	9,5						
		4	жилая		13,5	13,5						
		5	санузел		4,0		4,0					
<b>Итого в квартире 178:</b>					46,7	23,0	23,7	0,0				
8	179	1	коридор		8,7		8,7					
		2	санузел		3,3		3,3					
		3	жилая		14,0	14,0						
		4	кухня-гостиная		21,8	21,8						
		5	кладовая		0,8		0,8					
<b>Итого в квартире 179:</b>					48,6	35,8	12,8	0,0				
<b>Итого по этажу 8:</b>					650,8	297,7	353,1	0,0				
9	29	1	коридор		5,8		5,8					
		2	кладовая		0,9		0,9					
		3	санузел		3,3		3,3					
		4	жилая		12,8	12,8						
		5	кухня-столовая		19,6		19,6					
		6	санузел		3,7		3,7					
		7	жилая		16,7	16,7						
<b>Итого в квартире 29:</b>					62,8	29,5	33,3	0,0				
9	30	1	коридор		3,6		3,6					
		2	кухня-столовая		23,1		23,1					
		3	жилая		14,1	14,1						
		4	санузел		4,7		4,7					
<b>Итого в квартире 30:</b>					45,5	14,1	31,4	0,0				
9	31	1	коридор		4,0		4,0					
		2	санузел		4,3		4,3					
		3	кухня-гостиная		20,9	20,9						
<b>Итого в помещении 31:</b>					29,2	20,9	8,3	0,0				
9	32	1	коридор		5,4		5,4					
		2	жилая		14,6	14,6						
		3	гардеробная		3,0		3,0					

## Экспликация

**к поэтажному плану здания (строения), расположенного по адресу: г.Москва, 2-й Грайвороновский пр-д, д.44 к.3 (корп 20)**

Этаж	Номер помещения (квартиры)	Номер комнаты, кухни, корид. и пр	Назначение помещений	Формула подсчета частей помещения	Общая площадь квартиры	Жилая	Подсобная	Лоджий, балконов, террас, веранд, и кладовых с коэфф.	Высота помещений по внутреннему обмеру	Площадь помещений общего пользования
1	2	3	4	5	6	7	8	9	10	11
9	32	4	санузел		3,6		3,6			
		5	санузел		4,0		4,0			
		6	жилая		10,9	10,9				
		7	кухня-столовая		21,8		21,8			
		<b>Итого в квартире 32:</b>			63,3	25,5	37,8	0,0		
9	101	1	коридор		5,2		5,2			
		2	кухня-столовая		21,0		21,0			
		3	жилая		11,0	11,0				
		4	санузел		3,8		3,8			
		5	санузел		3,9		3,9			
		6	гардеробная		3,0		3,0			
		7	жилая		14,6	14,6				
		<b>Итого в квартире 101:</b>			62,5	25,6	36,9	0,0		
9	102	1	коридор		3,6		3,6			
		2	кухня-столовая		23,1		23,1			
		3	жилая		14,1	14,1				
		4	санузел		4,7		4,7			
		<b>Итого в квартире 102:</b>			45,5	14,1	31,4	0,0		
9	103	1	коридор		4,0		4,0			
		2	санузел		4,3		4,3			
		3	кухня-гостиная		20,9	20,9				
		<b>Итого в помещении 103:</b>			29,2	20,9	8,3	0,0		
9	104	1	коридор		5,3		5,3			
		2	жилая		14,5	14,5				
		3	гардеробная		3,0		3,0			
		4	санузел		3,6		3,6			
		5	санузел		4,0		4,0			
		6	жилая		11,1	11,1				
		7	кухня-столовая		21,4		21,4			
		<b>Итого в квартире 104:</b>			62,9	25,6	37,3	0,0		
9	180	1	коридор		5,4		5,4			
		2	кухня-столовая		24,7		24,7			
		3	гардеробная		1,6		1,6			
		4	жилая		11,7	11,7				
		5	жилая		12,0	12,0				
		6	санузел		3,7		3,7			
		7	санузел		3,9		3,9			
		8	гардеробная		2,7		2,7			
		9	жилая		14,6	14,6				
		<b>Итого в квартире 180:</b>			80,3	38,3	42,0	0,0		
9	181	1	коридор		2,6		2,6			
		2	кухня-столовая		19,0		19,0			
		3	жилая		12,5	12,5				
		4	санузел		3,8		3,8			
		<b>Итого в квартире 181:</b>			37,9	12,5	25,4	0,0		
9	182	1	коридор		3,6		3,6			
		2	санузел		3,6		3,6			
		3	жилая		11,8	11,8				
		4	кухня-столовая		17,3		17,3			
		<b>Итого в квартире 182:</b>			36,3	11,8	24,5	0,0		

## Экспликация

**к поэтажному плану здания (строения), расположенного по адресу: г.Москва, 2-й Грайвороновский пр-д, д.44 к.3 (корп 20)**

Этаж	Номер помещения (квартиры)	Номер комнаты, кухни, корид. и пр	Назначение помещений	Формула подсчета частей помещения	Общая площадь квартиры	Жилая	Подсобная	Лоджий, балконов, террас, веранд, и кладовых с коэфф.	Высота помещений по внутреннему обмеру	Площадь помещений общего пользования
1	2	3	4	5	6	7	8	9	10	11
9	183	1	коридор		4,3		4,3			
		2	кухня		15,4		15,4			
		3	жилая		9,5	9,5				
		4	жилая		13,5	13,5				
		5	санузел		4,0		4,0			
<b>Итого в квартире 183:</b>					46,7	23,0	23,7	0,0		
9	184	1	коридор		8,7		8,7			
		2	санузел		3,3		3,3			
		3	жилая		14,0	14,0				
		4	кухня-гостиная		21,8	21,8				
		5	кладовая		0,8		0,8			
<b>Итого в квартире 184:</b>					48,6	35,8	12,8	0,0		
<b>Итого по этажу 9:</b>					650,7	297,6	353,1	0,0		
10	33	1	коридор		5,8		5,8			
		2	кладовая		0,8		0,8			
		3	санузел		3,3		3,3			
		4	жилая		12,7	12,7				
		5	кухня-столовая		19,5		19,5			
		6	санузел		3,7		3,7			
		7	жилая		16,7	16,7				
<b>Итого в квартире 33:</b>					62,5	29,4	33,1	0,0		
10	34	1	коридор		3,6		3,6			
		2	кухня-столовая		23,2		23,2			
		3	жилая		14,1	14,1				
		4	санузел		4,7		4,7			
<b>Итого в квартире 34:</b>					45,6	14,1	31,5	0,0		
10	35	1	коридор		4,1		4,1			
		2	санузел		4,3		4,3			
		3	кухня-гостиная		21,0	21,0				
<b>Итого в помещении 35:</b>					29,4	21,0	8,4	0,0		
10	36	1	коридор		5,3		5,3			
		2	жилая		14,5	14,5				
		3	гардеробная		3,0		3,0			
		4	санузел		3,6		3,6			
		5	санузел		4,0		4,0			
		6	жилая		11,0	11,0				
		7	кухня-столовая		21,7		21,7			
<b>Итого в квартире 36:</b>					63,1	25,5	37,6	0,0		
10	105	1	коридор		5,2		5,2			
		2	кухня-столовая		21,0		21,0			
		3	жилая		11,0	11,0				
		4	санузел		3,8		3,8			
		5	санузел		3,9		3,9			
		6	гардеробная		3,0		3,0			
		7	жилая		14,6	14,6				
<b>Итого в квартире 105:</b>					62,5	25,6	36,9	0,0		
10	106	1	коридор		3,6		3,6			
		2	кухня-столовая		23,1		23,1			
		3	жилая		14,1	14,1				
		4	санузел		4,7		4,7			



## Экспликация

**к поэтажному плану здания (строения), расположенного по адресу: г.Москва, 2-й Грайвороновский пр-д, д.44 к.3 (корп 20)**

Этаж	Номер помещения (квартиры)	Номер комнаты, кухни, корид. и пр	Назначение помещений	Формула подсчета частей помещения	Общая площадь квартиры	Жилая	Подсобная	Лоджий, балконов, террас, веранд, и кладовых с коэфф.	Высота помещений по внутреннему обмеру	Площадь помещений общего пользования
1	2	3	4	5	6	7	8	9	10	11
				<b>Итого в квартире 106:</b>	45,5	14,1	31,4	0,0		
10	107	1	коридор		4,0		4,0			
		2	санузел		4,3		4,3			
		3	кухня-гостиная		20,9	20,9				
				<b>Итого в помещении 107:</b>	29,2	20,9	8,3	0,0		
10	108	1	коридор		5,3		5,3			
		2	жилая		14,5	14,5				
		3	гардеробная		3,0		3,0			
		4	санузел		3,6		3,6			
		5	санузел		4,0		4,0			
		6	жилая		11,1	11,1				
		7	кухня-столовая		21,4		21,4			
				<b>Итого в квартире 108:</b>	62,9	25,6	37,3	0,0		
10	185	1	коридор		5,4		5,4			
		2	кухня-столовая		24,7		24,7			
		3	гардеробная		1,6		1,6			
		4	жилая		11,7	11,7				
		5	жилая		12,0	12,0				
		6	санузел		3,7		3,7			
		7	санузел		3,9		3,9			
		8	гардеробная		2,7		2,7			
		9	жилая		14,6	14,6				
				<b>Итого в квартире 185:</b>	80,3	38,3	42,0	0,0		
10	186	1	коридор		2,6		2,6			
		2	кухня-столовая		19,0		19,0			
		3	жилая		12,5	12,5				
		4	санузел		3,8		3,8			
				<b>Итого в квартире 186:</b>	37,9	12,5	25,4	0,0		
10	187	1	коридор		3,6		3,6			
		2	санузел		3,6		3,6			
		3	жилая		11,8	11,8				
		4	кухня-столовая		17,3		17,3			
				<b>Итого в квартире 187:</b>	36,3	11,8	24,5	0,0		
10	188	1	коридор		4,3		4,3			
		2	кухня		15,4		15,4			
		3	жилая		9,5	9,5				
		4	жилая		13,5	13,5				
		5	санузел		4,0		4,0			
				<b>Итого в квартире 188:</b>	46,7	23,0	23,7	0,0		
10	189	1	коридор		8,7		8,7			
		2	санузел		3,3		3,3			
		3	жилая		14,0	14,0				
		4	кухня-гостиная		21,8	21,8				
		5	кладовая		0,8		0,8			
				<b>Итого в квартире 189:</b>	48,6	35,8	12,8	0,0		
				<b>Итого по этажу 10:</b>	650,5	297,6	352,9	0,0		
11	37	1	коридор		5,8		5,8			
		2	кладовая		0,8		0,8			
		3	санузел		3,3		3,3			
		4	жилая		12,7	12,7				

## Экспликация

**к поэтажному плану здания (строения), расположенного по адресу: г.Москва, 2-й Грайвороновский пр-д, д.44 к.3 (корп 20)**

Этаж	Номер помещения (квартиры)	Номер комнаты, кухни, корид. и пр	Назначение помещений	Формула подсчета частей помещения	Общая площадь квартиры	Жилая	Подсобная	Лоджий, балконов, террас, веранд, и кладовых с коэфф.	Высота помещений по внутреннему обмеру	Площадь помещений общего пользования
1	2	3	4	5	6	7	8	9	10	11
11	37	5	кухня-столовая		19,5		19,5			
		6	санузел		3,7		3,7			
		7	жилая		16,7	16,7				
<b>Итого в квартире 37:</b>					62,5	29,4	33,1	0,0		
11	38	1	коридор		3,6		3,6			
		2	кухня-столовая		23,2		23,2			
		3	жилая		14,1	14,1				
		4	санузел		4,7		4,7			
<b>Итого в квартире 38:</b>					45,6	14,1	31,5	0,0		
11	39	1	коридор		4,1		4,1			
		2	санузел		4,3		4,3			
		3	кухня-гостиная		21,0	21,0				
<b>Итого в помещении 39:</b>					29,4	21,0	8,4	0,0		
11	40	1	коридор		5,3		5,3			
		2	жилая		14,5	14,5				
		3	гардеробная		3,0		3,0			
		4	санузел		3,6		3,6			
		5	санузел		4,0		4,0			
		6	жилая		11,0	11,0				
		7	кухня-столовая		21,9		21,9			
<b>Итого в квартире 40:</b>					63,3	25,5	37,8	0,0		
11	109	1	коридор		5,3		5,3			
		2	кухня-столовая		21,1		21,1			
		3	жилая		10,9	10,9				
		4	санузел		3,8		3,8			
		5	санузел		3,9		3,9			
		6	гардеробная		3,0		3,0			
		7	жилая		14,6	14,6				
<b>Итого в квартире 109:</b>					62,6	25,5	37,1	0,0		
11	110	1	коридор		3,5		3,5			
		2	кухня-столовая		23,1		23,1			
		3	жилая		14,2	14,2				
		4	санузел		4,7		4,7			
<b>Итого в квартире 110:</b>					45,5	14,2	31,3	0,0		
11	111	1	коридор		4,0		4,0			
		2	санузел		4,3		4,3			
		3	кухня-гостиная		20,9	20,9				
<b>Итого в помещении 111:</b>					29,2	20,9	8,3	0,0		
11	112	1	коридор		5,4		5,4			
		2	жилая		14,7	14,7				
		3	гардеробная		3,0		3,0			
		4	санузел		3,6		3,6			
		5	санузел		4,0		4,0			
		6	жилая		10,9	10,9				
		7	кухня-столовая		21,5		21,5			
<b>Итого в квартире 112:</b>					63,1	25,6	37,5	0,0		
11	190	1	коридор		5,4		5,4			
		2	кухня-столовая		24,7		24,7			
		3	гардеробная		1,6		1,6			
		4	жилая		11,7	11,7				

## Экспликация

**к поэтажному плану здания (строения), расположенного по адресу: г.Москва, 2-й Грайвороновский пр-д, д.44 к.3 (корп 20)**

Этаж	Номер помещения (квартиры)	Номер комнаты, кухни, корид. и пр	Назначение помещений	Формула подсчета частей помещения	Общая площадь квартиры	Жилая	Подсобная	Лоджий, балконов, террас, веранд, и кладовых с коэфф.	Высота помещений по внутреннему обмеру	Площадь помещений общего пользования
1	2	3	4	5	6	7	8	9	10	11
11	190	5	жилая		12,0	12,0				
		6	санузел		3,7		3,7			
		7	санузел		3,9		3,9			
		8	гардеробная		2,7		2,7			
		9	жилая		14,6	14,6				
<b>Итого в квартире 190:</b>					80,3	38,3	42,0	0,0		
11	191	1	коридор		2,6		2,6			
		2	кухня-столовая		19,0		19,0			
		3	жилая		12,5	12,5				
		4	санузел		3,8		3,8			
<b>Итого в квартире 191:</b>					37,9	12,5	25,4	0,0		
11	192	1	коридор		3,6		3,6			
		2	санузел		3,6		3,6			
		3	жилая		11,8	11,8				
		4	кухня-столовая		17,3		17,3			
<b>Итого в квартире 192:</b>					36,3	11,8	24,5	0,0		
11	193	1	коридор		4,3		4,3			
		2	кухня		15,4		15,4			
		3	жилая		9,5	9,5				
		4	жилая		13,5	13,5				
		5	санузел		4,0		4,0			
<b>Итого в квартире 193:</b>					46,7	23,0	23,7	0,0		
11	194	1	коридор		8,7		8,7			
		2	санузел		3,3		3,3			
		3	жилая		14,0	14,0				
		4	кухня-гостиная		21,8	21,8				
		5	кладовая		0,8		0,8			
<b>Итого в квартире 194:</b>					48,6	35,8	12,8	0,0		
<b>Итого по этажу 11:</b>					651,0	297,6	353,4	0,0		
12	41	1	коридор		5,8		5,8			
		2	кладовая		0,8		0,8			
		3	санузел		3,3		3,3			
		4	жилая		12,7	12,7				
		5	кухня-столовая		19,5		19,5			
		6	санузел		3,7		3,7			
		7	жилая		16,7	16,7				
<b>Итого в квартире 41:</b>					62,5	29,4	33,1	0,0		
12	42	1	коридор		3,6		3,6			
		2	кухня-столовая		23,2		23,2			
		3	жилая		14,1	14,1				
		4	санузел		4,7		4,7			
<b>Итого в квартире 42:</b>					45,6	14,1	31,5	0,0		
12	43	1	коридор		4,1		4,1			
		2	санузел		4,3		4,3			
		3	кухня-гостиная		21,0	21,0				
<b>Итого в помещении 43:</b>					29,4	21,0	8,4	0,0		
12	44	1	коридор		5,3		5,3			
		2	жилая		14,5	14,5				
		3	гардеробная		3,0		3,0			
		4	санузел		3,6		3,6			

## Экспликация

**к поэтажному плану здания (строения), расположенного по адресу: г.Москва, 2-й Грайвороновский пр-д, д.44 к.3 (корп 20)**

Этаж	Номер помещения (квартиры)	Номер комнаты, кухни, корид. и пр	Назначение помещений	Формула подсчета частей помещения	Общая площадь квартиры	Жилая	Подсобная	Лоджий, балконов, террас, веранд, и кладовых с коэфф.	Высота помещений по внутреннему обмеру	Площадь помещений общего пользования
1	2	3	4	5	6	7	8	9	10	11
12	44	5	санузел		4,0		4,0			
		6	жилая		11,0	11,0				
		7	кухня-столовая		21,8		21,8			
<b>Итого в квартире 44:</b>					63,2	25,5	37,7	0,0		
12	113	1	коридор		5,3		5,3			
		2	кухня-столовая		21,1		21,1			
		3	жилая		10,9	10,9				
		4	санузел		3,8		3,8			
		5	санузел		3,9		3,9			
		6	гардеробная		3,0		3,0			
		7	жилая		14,6	14,6				
<b>Итого в квартире 113:</b>					62,6	25,5	37,1	0,0		
12	114	1	коридор		3,5		3,5			
		2	кухня-столовая		23,1		23,1			
		3	жилая		14,2	14,2				
		4	санузел		4,7		4,7			
<b>Итого в квартире 114:</b>					45,5	14,2	31,3	0,0		
12	115	1	коридор		4,0		4,0			
		2	санузел		4,3		4,3			
		3	кухня-гостиная		20,9	20,9				
<b>Итого в помещении 115:</b>					29,2	20,9	8,3	0,0		
12	116	1	коридор		5,4		5,4			
		2	жилая		14,7	14,7				
		3	гардеробная		3,0		3,0			
		4	санузел		3,6		3,6			
		5	санузел		4,0		4,0			
		6	жилая		10,9	10,9				
		7	кухня-столовая		21,5		21,5			
<b>Итого в квартире 116:</b>					63,1	25,6	37,5	0,0		
12	195	1	коридор		5,4		5,4			
		2	кухня-столовая		24,7		24,7			
		3	гардеробная		1,6		1,6			
		4	жилая		11,7	11,7				
		5	жилая		12,0	12,0				
		6	санузел		3,7		3,7			
		7	санузел		3,9		3,9			
		8	гардеробная		2,7		2,7			
		9	жилая		14,6	14,6				
<b>Итого в квартире 195:</b>					80,3	38,3	42,0	0,0		
12	196	1	коридор		2,6		2,6			
		2	кухня-столовая		19,0		19,0			
		3	жилая		12,5	12,5				
		4	санузел		3,8		3,8			
<b>Итого в квартире 196:</b>					37,9	12,5	25,4	0,0		
12	197	1	коридор		3,6		3,6			
		2	санузел		3,6		3,6			
		3	жилая		11,8	11,8				
		4	кухня-столовая		17,3		17,3			
<b>Итого в квартире 197:</b>					36,3	11,8	24,5	0,0		
12	198	1	коридор		4,3		4,3			

## Экспликация

**к поэтажному плану здания (строения), расположенного по адресу: г.Москва, 2-й Грайвороновский пр-д, д.44 к.3 (корп 20)**

Этаж	Номер помещения (квартиры)	Номер комнаты, кухни, корид. и пр	Назначение помещений	Формула подсчета частей помещения	Общая площадь квартиры	Жилая	Подсобная	Лоджий, балконов, террас, веранд, и кладовых с коэфф.	Высота помещений по внутреннему обмеру	Площадь помещений общего пользования
1	2	3	4	5	6	7	8	9	10	11
12	198	2	кухня		15,4		15,4			
		3	жилая		9,5	9,5				
		4	жилая		13,5	13,5				
		5	санузел		4,0		4,0			
		<b>Итого в квартире 198:</b>				46,7	23,0	23,7	0,0	
12	199	1	коридор		8,7		8,7			
		2	санузел		3,3		3,3			
		3	жилая		14,0	14,0				
		4	кухня-гостиная		21,8	21,8				
		5	кладовая		0,8		0,8			
<b>Итого в квартире 199:</b>				48,6	35,8	12,8	0,0			
<b>Итого по этажу 12:</b>				650,9	297,6	353,3	0,0			
13	45	1	коридор		5,8		5,8			
		2	кладовая		0,8		0,8			
		3	санузел		3,3		3,3			
		4	жилая		12,7	12,7				
		5	кухня-столовая		19,5		19,5			
		6	санузел		3,7		3,7			
		7	жилая		16,7	16,7				
<b>Итого в квартире 45:</b>				62,5	29,4	33,1	0,0			
13	46	1	коридор		3,6		3,6			
		2	кухня-столовая		23,2		23,2			
		3	жилая		14,1	14,1				
		4	санузел		4,7		4,7			
<b>Итого в квартире 46:</b>				45,6	14,1	31,5	0,0			
13	47	1	коридор		4,1		4,1			
		2	санузел		4,3		4,3			
		3	кухня-гостиная		21,0	21,0				
<b>Итого в помещении 47:</b>				29,4	21,0	8,4	0,0			
13	48	1	коридор		5,3		5,3			
		2	жилая		14,5	14,5				
		3	гардеробная		3,0		3,0			
		4	санузел		3,6		3,6			
		5	санузел		4,0		4,0			
		6	жилая		11,0	11,0				
		7	кухня-столовая		21,8		21,8			
<b>Итого в квартире 48:</b>				63,2	25,5	37,7	0,0			
13	117	1	коридор		5,3		5,3			
		2	кухня-столовая		21,2		21,2			
		3	жилая		10,9	10,9				
		4	санузел		3,8		3,8			
		5	санузел		3,9		3,9			
		6	гардеробная		3,0		3,0			
		7	жилая		14,6	14,6				
<b>Итого в квартире 117:</b>				62,7	25,5	37,2	0,0			
13	118	1	коридор		3,5		3,5			
		2	кухня-столовая		23,1		23,1			
		3	жилая		14,2	14,2				
		4	санузел		4,7		4,7			
<b>Итого в квартире 118:</b>				45,5	14,2	31,3	0,0			

## Экспликация

**к поэтажному плану здания (строения), расположенного по адресу: г.Москва, 2-й Грайвороновский пр-д, д.44 к.3 (корп 20)**

Этаж	Номер помещения (квартиры)	Номер комнаты, кухни, корид. и пр	Назначение помещений	Формула подсчета частей помещения	Общая площадь квартиры	Жилая	Подсобная	Лоджий, балконов, террас, веранд, и кладовых с коэфф.	Высота помещений по внутреннему обмеру	Площадь помещений общего пользования
1	2	3	4	5	6	7	8	9	10	11
13	119	1	коридор		4,0		4,0			
		2	санузел		4,3		4,3			
		3	кухня-гостиная		20,9	20,9				
<b>Итого в помещении 119:</b>					29,2	20,9	8,3	0,0		
13	120	1	коридор		5,4		5,4			
		2	жилая		14,7	14,7				
		3	гардеробная		3,0		3,0			
		4	санузел		3,6		3,6			
		5	санузел		4,0		4,0			
		6	жилая		10,9	10,9				
		7	кухня-столовая		21,5		21,5			
<b>Итого в квартире 120:</b>					63,1	25,6	37,5	0,0		
13	200	1	коридор		5,4		5,4			
		2	кухня-столовая		24,7		24,7			
		3	гардеробная		1,6		1,6			
		4	жилая		11,7	11,7				
		5	жилая		12,0	12,0				
		6	санузел		3,7		3,7			
		7	санузел		3,9		3,9			
		8	гардеробная		2,7		2,7			
		9	жилая		14,6	14,6				
<b>Итого в квартире 200:</b>					80,3	38,3	42,0	0,0		
13	201	1	коридор		2,6		2,6			
		2	кухня-столовая		19,0		19,0			
		3	жилая		12,5	12,5				
		4	санузел		3,8		3,8			
<b>Итого в квартире 201:</b>					37,9	12,5	25,4	0,0		
13	202	1	коридор		3,6		3,6			
		2	санузел		3,6		3,6			
		3	жилая		11,8	11,8				
		4	кухня-столовая		17,3		17,3			
<b>Итого в квартире 202:</b>					36,3	11,8	24,5	0,0		
13	203	1	коридор		4,3		4,3			
		2	кухня		15,4		15,4			
		3	жилая		9,5	9,5				
		4	жилая		13,5	13,5				
		5	санузел		4,0		4,0			
<b>Итого в квартире 203:</b>					46,7	23,0	23,7	0,0		
13	204	1	коридор		8,7		8,7			
		2	санузел		3,3		3,3			
		3	жилая		14,0	14,0				
		4	кухня-гостиная		21,8	21,8				
		5	кладовая		0,8		0,8			
<b>Итого в квартире 204:</b>					48,6	35,8	12,8	0,0		
<b>Итого по этажу 13:</b>					651,0	297,6	353,4	0,0		
14	49	1	коридор		5,8		5,8			
		2	кладовая		0,9		0,9			
		3	санузел		3,2		3,2			
		4	жилая		12,9	12,9				
		5	кухня-столовая		19,6		19,6			

## Экспликация

**к поэтажному плану здания (строения), расположенного по адресу: г.Москва, 2-й Грайвороновский пр-д, д.44 к.3 (корп 20)**

Этаж	Номер помещения (квартиры)	Номер комнаты, кухни, корид. и пр	Назначение помещений	Формула подсчета частей помещения	Общая площадь квартиры	Жилая	Подсобная	Лоджий, балконов, террас, веранд, и кладовых с коэфф.	Высота помещений по внутреннему обмеру	Площадь помещений общего пользования
1	2	3	4	5	6	7	8	9	10	11
14	49	6	санузел		3,7		3,7			
		7	жилая		16,7	16,7				
<b>Итого в квартире 49:</b>					62,8	29,6	33,2	0,0		
14	50	1	коридор		3,6		3,6			
		2	кухня-столовая		23,1		23,1			
		3	жилая		13,9	13,9				
		4	санузел		4,7		4,7			
<b>Итого в квартире 50:</b>					45,3	13,9	31,4	0,0		
14	51	1	коридор		4,0		4,0			
		2	санузел		4,4		4,4			
		3	кухня-гостиная		21,0	21,0				
<b>Итого в помещении 51:</b>					29,4	21,0	8,4	0,0		
14	52	1	коридор		5,4		5,4			
		2	жилая		14,7	14,7				
		3	гардеробная		3,0		3,0			
		4	санузел		3,6		3,6			
		5	санузел		4,0		4,0			
		6	жилая		11,0	11,0				
		7	кухня-столовая		21,7		21,7			
<b>Итого в квартире 52:</b>					63,4	25,7	37,7	0,0		
14	121	1	коридор		5,2		5,2			
		2	кухня-столовая		21,0		21,0			
		3	жилая		11,0	11,0				
		4	санузел		3,9		3,9			
		5	санузел		3,9		3,9			
		6	гардеробная		3,0		3,0			
		7	жилая		14,5	14,5				
<b>Итого в квартире 121:</b>					62,5	25,5	37,0	0,0		
14	122	1	коридор		3,6		3,6			
		2	кухня-столовая		23,1		23,1			
		3	жилая		14,1	14,1				
		4	санузел		4,7		4,7			
<b>Итого в квартире 122:</b>					45,5	14,1	31,4	0,0		
14	123	1	коридор		4,1		4,1			
		2	санузел		4,4		4,4			
		3	кухня-гостиная		20,9	20,9				
<b>Итого в помещении 123:</b>					29,4	20,9	8,5	0,0		
14	124	1	коридор		5,2		5,2			
		2	жилая		14,5	14,5				
		3	гардеробная		3,0		3,0			
		4	санузел		3,6		3,6			
		5	санузел		4,0		4,0			
		6	жилая		10,9	10,9				
		7	кухня-столовая		21,6		21,6			
<b>Итого в квартире 124:</b>					62,8	25,4	37,4	0,0		
14	205	1	коридор		5,4		5,4			
		2	кухня-столовая		24,7		24,7			
		3	гардеробная		1,6		1,6			
		4	жилая		11,7	11,7				
		5	жилая		12,0	12,0				

## Экспликация

**к поэтажному плану здания (строения), расположенного по адресу: г.Москва, 2-й Грайвороновский пр-д, д.44 к.3 (корп 20)**

Этаж	Номер помещения (квартиры)	Номер комнаты, кухни, корид. и пр	Назначение помещений	Формула подсчета частей помещения	Общая площадь квартиры	Жилая	Подсобная	Лоджий, балконов, террас, веранд, и кладовых с коэфф.	Высота помещений по внутреннему обмеру	Площадь помещений общего пользования
1	2	3	4	5	6	7	8	9	10	11
14	205	6	санузел		3,7		3,7			
		7	санузел		3,9		3,9			
		8	гардеробная		2,7		2,7			
		9	жилая		14,6	14,6				
			<b>Итого в квартире 205:</b>		80,3	38,3	42,0	0,0		
14	206	1	коридор		2,6		2,6			
		2	кухня-столовая		19,0		19,0			
		3	жилая		12,5	12,5				
		4	санузел		3,8		3,8			
			<b>Итого в квартире 206:</b>		37,9	12,5	25,4	0,0		
14	207	1	коридор		3,6		3,6			
		2	санузел		3,6		3,6			
		3	жилая		11,8	11,8				
		4	кухня-столовая		17,3		17,3			
			<b>Итого в квартире 207:</b>		36,3	11,8	24,5	0,0		
14	208	1	коридор		4,3		4,3			
		2	кухня		15,4		15,4			
		3	жилая		9,5	9,5				
		4	жилая		13,5	13,5				
		5	санузел		4,0		4,0			
			<b>Итого в квартире 208:</b>		46,7	23,0	23,7	0,0		
14	209	1	коридор		8,7		8,7			
		2	санузел		3,3		3,3			
		3	жилая		14,0	14,0				
		4	кухня-гостиная		21,8	21,8				
		5	кладовая		0,8		0,8			
			<b>Итого в квартире 209:</b>		48,6	35,8	12,8	0,0		
			<b>Итого по этажу 14:</b>		650,9	297,5	353,4	0,0		
15	53	1	коридор		5,8		5,8			
		2	кладовая		0,9		0,9			
		3	санузел		3,2		3,2			
		4	жилая		12,9	12,9				
		5	кухня-столовая		19,6		19,6			
		6	санузел		3,7		3,7			
		7	жилая		16,7	16,7				
			<b>Итого в квартире 53:</b>		62,8	29,6	33,2	0,0		
15	54	1	коридор		3,6		3,6			
		2	кухня-столовая		23,1		23,1			
		3	жилая		13,9	13,9				
		4	санузел		4,7		4,7			
			<b>Итого в квартире 54:</b>		45,3	13,9	31,4	0,0		
15	55	1	коридор		4,0		4,0			
		2	санузел		4,4		4,4			
		3	кухня-гостиная		21,0	21,0				
			<b>Итого в помещении 55:</b>		29,4	21,0	8,4	0,0		
15	56	1	коридор		5,4		5,4			
		2	жилая		14,7	14,7				
		3	гардеробная		3,0		3,0			
		4	санузел		3,6		3,6			
		5	санузел		4,0		4,0			



## Экспликация

**к поэтажному плану здания (строения), расположенного по адресу: г.Москва, 2-й Грайвороновский пр-д, д.44 к.3 (корп 20)**

Этаж	Номер помещения (квартиры)	Номер комнаты, кухни, корид. и пр	Назначение помещений	Формула подсчета частей помещения	Общая площадь квартиры	Жилая	Подсобная	Лоджий, балконов, террас, веранд, и кладовых с коэфф.	Высота помещений по внутреннему обмеру	Площадь помещений общего пользования
1	2	3	4	5	6	7	8	9	10	11
15	56	6	жилая		11,0	11,0				
		7	кухня-столовая		21,7		21,7			
<b>Итого в квартире 56:</b>					63,4	25,7	37,7	0,0		
15	125	1	коридор		5,2		5,2			
		2	кухня-столовая		21,0		21,0			
		3	жилая		11,0	11,0				
		4	санузел		3,9		3,9			
		5	санузел		3,9		3,9			
		6	гардеробная		3,0		3,0			
		7	жилая		14,5	14,5				
<b>Итого в квартире 125:</b>					62,5	25,5	37,0	0,0		
15	126	1	коридор		3,6		3,6			
		2	кухня-столовая		23,1		23,1			
		3	жилая		14,1	14,1				
		4	санузел		4,7		4,7			
<b>Итого в квартире 126:</b>					45,5	14,1	31,4	0,0		
15	127	1	коридор		4,1		4,1			
		2	санузел		4,4		4,4			
		3	кухня-гостиная		20,9	20,9				
<b>Итого в помещении 127:</b>					29,4	20,9	8,5	0,0		
15	128	1	коридор		5,2		5,2			
		2	жилая		14,5	14,5				
		3	гардеробная		3,0		3,0			
		4	санузел		3,6		3,6			
		5	санузел		4,0		4,0			
		6	жилая		10,9	10,9				
		7	кухня-столовая		21,6		21,6			
<b>Итого в квартире 128:</b>					62,8	25,4	37,4	0,0		
15	210	1	коридор		5,5		5,5			
		2	кухня-столовая		24,7		24,7			
		3	гардеробная		1,6		1,6			
		4	жилая		11,7	11,7				
		5	жилая		11,9	11,9				
		6	санузел		3,7		3,7			
		7	санузел		3,9		3,9			
		8	гардеробная		2,7		2,7			
		9	жилая		14,6	14,6				
<b>Итого в квартире 210:</b>					80,3	38,2	42,1	0,0		
15	211	1	коридор		2,6		2,6			
		2	кухня-столовая		19,1		19,1			
		3	жилая		12,4	12,4				
		4	санузел		3,9		3,9			
<b>Итого в квартире 211:</b>					38,0	12,4	25,6	0,0		
15	212	1	коридор		3,6		3,6			
		2	санузел		3,6		3,6			
		3	жилая		11,8	11,8				
		4	кухня-столовая		17,4		17,4			
<b>Итого в квартире 212:</b>					36,4	11,8	24,6	0,0		
15	213	1	коридор		4,3		4,3			
		2	кухня		15,4		15,4			

## Экспликация

**к поэтажному плану здания (строения), расположенного по адресу: г.Москва, 2-й Грайвороновский пр-д, д.44 к.3 (корп 20)**

Этаж	Номер помещения (квартиры)	Номер комнаты, кухни, коридр. и пр	Назначение помещений	Формула подсчета частей помещения	Общая площадь квартиры	Жилая	Подсобная	Лоджий, балконов, террас, веранд, и кладовых с коэфф.	Высота помещений по внутреннему обмеру	Площадь помещений общего пользования
1	2	3	4	5	6	7	8	9	10	11
15	213	3	жилая		9,5	9,5				
		4	жилая		13,6	13,6				
		5	санузел		4,0		4,0			
<b>Итого в квартире 213:</b>					46,8	23,1	23,7	0,0		
15	214	1	коридор		8,7		8,7			
		2	санузел		3,3		3,3			
		3	жилая		14,0	14,0				
		4	кухня-гостиная		21,8	21,8				
		5	кладовая		0,8		0,8			
<b>Итого в квартире 214:</b>					48,6	35,8	12,8	0,0		
<b>Итого по этажу 15:</b>					651,2	297,4	353,8	0,0		
16	57	1	коридор		5,8		5,8			
		2	кладовая		0,9		0,9			
		3	санузел		3,2		3,2			
		4	жилая		12,9	12,9				
		5	кухня-столовая		19,6		19,6			
		6	санузел		3,7		3,7			
		7	жилая		16,7	16,7				
<b>Итого в квартире 57:</b>					62,8	29,6	33,2	0,0		
16	58	1	коридор		3,6		3,6			
		2	кухня-столовая		23,1		23,1			
		3	жилая		13,9	13,9				
		4	санузел		4,7		4,7			
<b>Итого в квартире 58:</b>					45,3	13,9	31,4	0,0		
16	59	1	коридор		4,0		4,0			
		2	санузел		4,4		4,4			
		3	кухня-гостиная		21,0	21,0				
<b>Итого в помещении 59:</b>					29,4	21,0	8,4	0,0		
16	60	1	коридор		5,4		5,4			
		2	жилая		14,7	14,7				
		3	гардеробная		3,0		3,0			
		4	санузел		3,6		3,6			
		5	санузел		4,0		4,0			
		6	жилая		11,0	11,0				
		7	кухня-столовая		21,7		21,7			
<b>Итого в квартире 60:</b>					63,4	25,7	37,7	0,0		
16	129	1	коридор		5,2		5,2			
		2	кухня-столовая		21,2		21,2			
		3	жилая		10,9	10,9				
		4	санузел		3,8		3,8			
		5	санузел		3,9		3,9			
		6	гардеробная		3,0		3,0			
		7	жилая		14,5	14,5				
<b>Итого в квартире 129:</b>					62,5	25,4	37,1	0,0		
16	130	1	коридор		3,6		3,6			
		2	кухня-столовая		23,1		23,1			
		3	жилая		14,1	14,1				
		4	санузел		4,7		4,7			
<b>Итого в квартире 130:</b>					45,5	14,1	31,4	0,0		
16	131	1	коридор		4,1		4,1			

## Экспликация

**к поэтажному плану здания (строения), расположенного по адресу: г.Москва, 2-й Грайвороновский пр-д, д.44 к.3 (корп 20)**

Этаж	Номер помещения (квартиры)	Номер комнаты, кухни, корид. и пр	Назначение помещений	Формула подсчета частей помещения	Общая площадь квартиры	Жилая	Подсобная	Лоджий, балконов, террас, веранд, и кладовых с коэфф.	Высота помещений по внутреннему обмеру	Площадь помещений общего пользования
1	2	3	4	5	6	7	8	9	10	11
16	131	2	санузел		4,3		4,3			
		3	кухня-гостиная		20,9	20,9				
		<b>Итого в помещении 131:</b>				29,3	20,9	8,4	0,0	
16	132	1	коридор		5,4		5,4			
		2	жилая		14,7	14,7				
		3	гардеробная		3,0		3,0			
		4	санузел		3,6		3,6			
		5	санузел		4,0		4,0			
		6	жилая		11,1	11,1				
		7	кухня-столовая		21,6		21,6			
<b>Итого в квартире 132:</b>				63,4	25,8	37,6	0,0			
16	215	1	коридор		5,5		5,5			
		2	кухня-столовая		24,7		24,7			
		3	гардеробная		1,6		1,6			
		4	жилая		11,7	11,7				
		5	жилая		11,9	11,9				
		6	санузел		3,7		3,7			
		7	санузел		3,9		3,9			
		8	гардеробная		2,7		2,7			
		9	жилая		14,6	14,6				
<b>Итого в квартире 215:</b>				80,3	38,2	42,1	0,0			
16	216	1	коридор		2,6		2,6			
		2	кухня-столовая		19,1		19,1			
		3	жилая		12,4	12,4				
		4	санузел		3,9		3,9			
<b>Итого в квартире 216:</b>				38,0	12,4	25,6	0,0			
16	217	1	коридор		3,6		3,6			
		2	санузел		3,6		3,6			
		3	жилая		11,8	11,8				
		4	кухня-столовая		17,4		17,4			
<b>Итого в квартире 217:</b>				36,4	11,8	24,6	0,0			
16	218	1	коридор		4,3		4,3			
		2	кухня		15,4		15,4			
		3	жилая		9,5	9,5				
		4	жилая		13,6	13,6				
		5	санузел		4,0		4,0			
<b>Итого в квартире 218:</b>				46,8	23,1	23,7	0,0			
16	219	1	коридор		8,7		8,7			
		2	санузел		3,3		3,3			
		3	жилая		14,0	14,0				
		4	кухня-гостиная		21,8	21,8				
		5	кладовая		0,8		0,8			
<b>Итого в квартире 219:</b>				48,6	35,8	12,8	0,0			
<b>Итого по этажу 16:</b>				651,7	297,7	354,0	0,0			
17	61	1	коридор		5,8		5,8			
		2	кладовая		0,9		0,9			
		3	санузел		3,2		3,2			
		4	жилая		12,9	12,9				
		5	кухня-столовая		19,6		19,6			
		6	санузел		3,7		3,7			

## Экспликация

**к поэтажному плану здания (строения), расположенного по адресу: г.Москва, 2-й Грайвороновский пр-д, д.44 к.3 (корп 20)**

Этаж	Номер помещения (квартиры)	Номер комнаты, кухни, корид. и пр	Назначение помещений	Формула подсчета частей помещения	Общая площадь квартиры	Жилая	Подсобная	Лоджий, балконов, террас, веранд, и кладовых с коэфф.	Высота помещений по внутреннему обмеру	Площадь помещений общего пользования
1	2	3	4	5	6	7	8	9	10	11
17	61	7	жилая		16,7	16,7				
<b>Итого в квартире 61:</b>					62,8	29,6	33,2	0,0		
17	62	1	коридор		3,6		3,6			
		2	кухня-столовая		23,1		23,1			
		3	жилая		13,9	13,9				
		4	санузел		4,7		4,7			
<b>Итого в квартире 62:</b>					45,3	13,9	31,4	0,0		
17	63	1	коридор		4,0		4,0			
		2	санузел		4,4		4,4			
		3	кухня-гостиная		21,0	21,0				
<b>Итого в помещении 63:</b>					29,4	21,0	8,4	0,0		
17	64	1	коридор		5,4		5,4			
		2	жилая		14,7	14,7				
		3	гардеробная		3,0		3,0			
		4	санузел		3,6		3,6			
		5	санузел		4,0		4,0			
		6	жилая		11,0	11,0				
		7	кухня-столовая		21,7		21,7			
<b>Итого в квартире 64:</b>					63,4	25,7	37,7	0,0		
17	133	1	коридор		5,2		5,2			
		2	кухня-столовая		21,2		21,2			
		3	жилая		10,9	10,9				
		4	санузел		3,8		3,8			
		5	санузел		3,9		3,9			
		6	гардеробная		3,0		3,0			
		7	жилая		14,5	14,5				
<b>Итого в квартире 133:</b>					62,5	25,4	37,1	0,0		
17	134	1	коридор		3,6		3,6			
		2	кухня-столовая		23,1		23,1			
		3	жилая		14,1	14,1				
		4	санузел		4,7		4,7			
<b>Итого в квартире 134:</b>					45,5	14,1	31,4	0,0		
17	135	1	коридор		4,1		4,1			
		2	санузел		4,3		4,3			
		3	кухня-гостиная		20,9	20,9				
<b>Итого в помещении 135:</b>					29,3	20,9	8,4	0,0		
17	136	1	коридор		5,4		5,4			
		2	жилая		14,7	14,7				
		3	гардеробная		3,0		3,0			
		4	санузел		3,6		3,6			
		5	санузел		4,0		4,0			
		6	жилая		11,1	11,1				
		7	кухня-столовая		21,6		21,6			
<b>Итого в квартире 136:</b>					63,4	25,8	37,6	0,0		
17	220	1	коридор		5,5		5,5			
		2	кухня-столовая		24,7		24,7			
		3	гардеробная		1,6		1,6			
		4	жилая		11,7	11,7				
		5	жилая		11,9	11,9				
		6	санузел		3,7		3,7			

## Экспликация

**к поэтажному плану здания (строения), расположенного по адресу: г.Москва, 2-й Грайвороновский пр-д, д.44 к.3 (корп 20)**

Этаж	Номер помещения (квартиры)	Номер комнаты, кухни, корид. и пр	Назначение помещений	Формула подсчета частей помещения	Общая площадь квартиры	Жилая	Подсобная	Лоджий, балконов, террас, веранд, и кладовых с коэфф.	Высота помещений по внутреннему обмеру	Площадь помещений общего пользования
1	2	3	4	5	6	7	8	9	10	11
17	220	7	санузел		3,9		3,9			
		8	гардеробная		2,7		2,7			
		9	жилая		14,6	14,6				
<b>Итого в квартире 220:</b>					80,3	38,2	42,1	0,0		
17	221	1	коридор		2,6		2,6			
		2	кухня-столовая		19,1		19,1			
		3	жилая		12,4	12,4				
		4	санузел		3,9		3,9			
<b>Итого в квартире 221:</b>					38,0	12,4	25,6	0,0		
17	222	1	коридор		3,6		3,6			
		2	санузел		3,6		3,6			
		3	жилая		11,8	11,8				
		4	кухня-столовая		17,4		17,4			
<b>Итого в квартире 222:</b>					36,4	11,8	24,6	0,0		
17	223	1	коридор		4,3		4,3			
		2	кухня		15,4		15,4			
		3	жилая		9,5	9,5				
		4	жилая		13,6	13,6				
		5	санузел		4,0		4,0			
<b>Итого в квартире 223:</b>					46,8	23,1	23,7	0,0		
17	224	1	коридор		8,7		8,7			
		2	санузел		3,3		3,3			
		3	жилая		14,0	14,0				
		4	кухня-гостиная		21,8	21,8				
		5	кладовая		0,8		0,8			
<b>Итого в квартире 224:</b>					48,6	35,8	12,8	0,0		
<b>Итого по этажу 17:</b>					651,7	297,7	354,0	0,0		
18	65	1	коридор		5,8		5,8			
		2	кладовая		0,8		0,8			
		3	санузел		3,3		3,3			
		4	жилая		12,8	12,8				
		5	кухня-столовая		19,6		19,6			
		6	санузел		3,7		3,7			
		7	жилая		16,7	16,7				
<b>Итого в квартире 65:</b>					62,7	29,5	33,2	0,0		
18	66	1	коридор		3,6		3,6			
		2	кухня-столовая		23,2		23,2			
		3	жилая		14,1	14,1				
		4	санузел		4,7		4,7			
<b>Итого в квартире 66:</b>					45,6	14,1	31,5	0,0		
18	67	1	коридор		4,1		4,1			
		2	санузел		4,4		4,4			
		3	кухня-гостиная		20,9	20,9				
<b>Итого в помещении 67:</b>					29,4	20,9	8,5	0,0		
18	68	1	коридор		5,3		5,3			
		2	жилая		14,7	14,7				
		3	гардеробная		3,0		3,0			
		4	санузел		3,6		3,6			
		5	санузел		4,0		4,0			
		6	жилая		11,0	11,0				

## Экспликация

**к поэтажному плану здания (строения), расположенного по адресу: г.Москва, 2-й Грайвороновский пр-д, д.44 к.3 (корп 20)**

Этаж	Номер помещения (квартиры)	Номер комнаты, кухни, корид. и пр	Назначение помещений	Формула подсчета частей помещения	Общая площадь квартиры	Жилая	Подсобная	Лоджий, балконов, террас, веранд, и кладовых с коэфф.	Высота помещений по внутреннему обмеру	Площадь помещений общего пользования
1	2	3	4	5	6	7	8	9	10	11
18	68	7	кухня-столовая		21,7		21,7			
<b>Итого в квартире 68:</b>					63,3	25,7	37,6	0,0		
18	137	1	коридор		5,2		5,2			
		2	кухня-столовая		21,2		21,2			
		3	жилая		10,9	10,9				
		4	санузел		3,8		3,8			
		5	санузел		3,9		3,9			
		6	гардеробная		3,0		3,0			
		7	жилая		14,5	14,5				
<b>Итого в квартире 137:</b>					62,5	25,4	37,1	0,0		
18	138	1	коридор		3,6		3,6			
		2	кухня-столовая		23,1		23,1			
		3	жилая		14,1	14,1				
		4	санузел		4,7		4,7			
<b>Итого в квартире 138:</b>					45,5	14,1	31,4	0,0		
18	139	1	коридор		4,1		4,1			
		2	санузел		4,3		4,3			
		3	кухня-гостиная		20,9	20,9				
<b>Итого в помещении 139:</b>					29,3	20,9	8,4	0,0		
18	140	1	коридор		5,4		5,4			
		2	жилая		14,7	14,7				
		3	гардеробная		3,0		3,0			
		4	санузел		3,6		3,6			
		5	санузел		4,0		4,0			
		6	жилая		11,1	11,1				
		7	кухня-столовая		21,6		21,6			
<b>Итого в квартире 140:</b>					63,4	25,8	37,6	0,0		
18	225	1	коридор		5,5		5,5			
		2	кухня-столовая		24,7		24,7			
		3	гардеробная		1,6		1,6			
		4	жилая		11,7	11,7				
		5	жилая		11,9	11,9				
		6	санузел		3,7		3,7			
		7	санузел		3,9		3,9			
		8	гардеробная		2,7		2,7			
		9	жилая		14,6	14,6				
<b>Итого в квартире 225:</b>					80,3	38,2	42,1	0,0		
18	226	1	коридор		2,6		2,6			
		2	кухня-столовая		19,1		19,1			
		3	жилая		12,4	12,4				
		4	санузел		3,9		3,9			
<b>Итого в квартире 226:</b>					38,0	12,4	25,6	0,0		
18	227	1	коридор		3,6		3,6			
		2	санузел		3,6		3,6			
		3	жилая		11,8	11,8				
		4	кухня-столовая		17,4		17,4			
<b>Итого в квартире 227:</b>					36,4	11,8	24,6	0,0		
18	228	1	коридор		4,3		4,3			
		2	кухня		15,4		15,4			
		3	жилая		9,5	9,5				

## Экспликация

**к поэтажному плану здания (строения), расположенного по адресу: г.Москва, 2-й Грайвороновский пр-д, д.44 к.3 (корп 20)**

Этаж	Номер помещения (квартиры)	Номер комнаты, кухни, корид. и пр	Назначение помещений	Формула подсчета частей помещения	Общая площадь квартиры	Жилая	Подсобная	Лоджий, балконов, террас, веранд, и кладовых с коэфф.	Высота помещений по внутреннему обмеру	Площадь помещений общего пользования
1	2	3	4	5	6	7	8	9	10	11
18	228	4	жилая		13,6	13,6				
		5	санузел		4,0		4,0			
		<b>Итого в квартире 228:</b>				46,8	23,1	23,7	0,0	
18	229	1	коридор		8,7		8,7			
		2	санузел		3,3		3,3			
		3	жилая		14,0	14,0				
		4	кухня-гостиная		21,8	21,8				
		5	кладовая		0,8		0,8			
<b>Итого в квартире 229:</b>				48,6	35,8	12,8	0,0			
<b>Итого по этажу 18:</b>				651,8	297,7	354,1	0,0			
19	69	1	коридор		5,8		5,8			
		2	кладовая		0,8		0,8			
		3	санузел		3,3		3,3			
		4	жилая		12,8	12,8				
		5	кухня-столовая		19,6		19,6			
		6	санузел		3,7		3,7			
		7	жилая		16,7	16,7				
<b>Итого в квартире 69:</b>				62,7	29,5	33,2	0,0			
19	70	1	коридор		3,6		3,6			
		2	кухня-столовая		23,2		23,2			
		3	жилая		14,1	14,1				
		4	санузел		4,7		4,7			
<b>Итого в квартире 70:</b>				45,6	14,1	31,5	0,0			
19	71	1	коридор		4,1		4,1			
		2	санузел		4,4		4,4			
		3	кухня-гостиная		20,9	20,9				
<b>Итого в помещении 71:</b>				29,4	20,9	8,5	0,0			
19	72	1	коридор		5,3		5,3			
		2	жилая		14,7	14,7				
		3	гардеробная		3,0		3,0			
		4	санузел		3,6		3,6			
		5	санузел		4,0		4,0			
		6	жилая		11,0	11,0				
		7	кухня-столовая		21,7		21,7			
<b>Итого в квартире 72:</b>				63,3	25,7	37,6	0,0			
19	141	1	коридор		5,2		5,2			
		2	кухня-столовая		21,2		21,2			
		3	жилая		10,9	10,9				
		4	санузел		3,8		3,8			
		5	санузел		3,9		3,9			
		6	гардеробная		3,0		3,0			
		7	жилая		14,5	14,5				
<b>Итого в квартире 141:</b>				62,5	25,4	37,1	0,0			
19	142	1	коридор		3,6		3,6			
		2	кухня-столовая		23,1		23,1			
		3	жилая		14,1	14,1				
		4	санузел		4,7		4,7			
<b>Итого в квартире 142:</b>				45,5	14,1	31,4	0,0			
19	143	1	коридор		4,1		4,1			
		2	санузел		4,3		4,3			

## Экспликация

**к поэтажному плану здания (строения), расположенного по адресу: г.Москва, 2-й Грайвороновский пр-д, д.44 к.3 (корп 20)**

Этаж	Номер помещения (квартиры)	Номер комнаты, кухни, корид. и пр	Назначение помещений	Формула подсчета частей помещения	Общая площадь квартиры	Жилая	Подсобная	Лоджий, балконов, террас, веранд, и кладовых с коэфф.	Высота помещений по внутреннему обмеру	Площадь помещений общего пользования
1	2	3	4	5	6	7	8	9	10	11
19	143	3	кухня-гостиная		20,9	20,9				
<b>Итого в помещении 143:</b>					29,3	20,9	8,4	0,0		
19	144	1	коридор		5,4		5,4			
		2	жилая		14,7	14,7				
		3	гардеробная		3,0		3,0			
		4	санузел		3,6		3,6			
		5	санузел		4,0		4,0			
		6	жилая		11,1	11,1				
		7	кухня-столовая		21,6		21,6			
<b>Итого в квартире 144:</b>					63,4	25,8	37,6	0,0		
19	230	1	коридор		5,5		5,5			
		2	кухня-столовая		24,7		24,7			
		3	гардеробная		1,6		1,6			
		4	жилая		11,7	11,7				
		5	жилая		11,9	11,9				
		6	санузел		3,7		3,7			
		7	санузел		3,9		3,9			
		8	гардеробная		2,7		2,7			
		9	жилая		14,6	14,6				
<b>Итого в квартире 230:</b>					80,3	38,2	42,1	0,0		
19	231	1	коридор		2,6		2,6			
		2	кухня-столовая		19,1		19,1			
		3	жилая		12,4	12,4				
		4	санузел		3,9		3,9			
<b>Итого в квартире 231:</b>					38,0	12,4	25,6	0,0		
19	232	1	коридор		3,6		3,6			
		2	санузел		3,6		3,6			
		3	жилая		11,8	11,8				
		4	кухня-столовая		17,4		17,4			
<b>Итого в квартире 232:</b>					36,4	11,8	24,6	0,0		
19	233	1	коридор		4,3		4,3			
		2	кухня		15,4		15,4			
		3	жилая		9,5	9,5				
		4	жилая		13,6	13,6				
		5	санузел		4,0		4,0			
<b>Итого в квартире 233:</b>					46,8	23,1	23,7	0,0		
19	234	1	коридор		8,7		8,7			
		2	санузел		3,3		3,3			
		3	жилая		14,0	14,0				
		4	кухня-гостиная		21,8	21,8				
		5	кладовая		0,8		0,8			
<b>Итого в квартире 234:</b>					48,6	35,8	12,8	0,0		
<b>Итого по этажу 19:</b>					651,8	297,7	354,1	0,0		
<b>Итого</b>					<b>11724,3</b>	<b>5357,8</b>	<b>6366,5</b>	<b>0,0</b>		



## Экспликация

**к поэтажному плану здания (строения), расположенного по адресу: г.Москва, 2-й Грайвороновский пр-д, д.44 к.3 (корп 21)**

Этаж	Номер помещения (квартиры)	Номер комнаты, кухни, корид. и пр	Назначение помещений	Формула подсчета частей помещения	Общая площадь квартиры	Жилая	Подсобная	Лоджий, балконов, террас, веранд, и кладовых с коэфф.	Высота помещений по внутреннему обмеру	Площадь помещений общего пользования
1	2	3	4	5	6	7	8	9	10	11
2	235	1	коридор		8,1		8,1			
		2	туалет		1,7		1,7			
		3	кухня-столовая		17,5		17,5			
		4	жилая		13,4	13,4				
		5	гардеробная		3,8		3,8			
		6	санузел		4,8		4,8			
		7	жилая		16,1	16,1				
		8	жилая		16,1	16,1				
		9	гардеробная		3,2		3,2			
		10	коридор		4,0		4,0			
		a55	лоджия						3,4	
<b>Итого в квартире 235:</b>					88,7	45,6	43,1	3,4		
2	236	1	коридор		4,2		4,2			
		2	кухня-столовая		15,0		15,0			
		3	жилая		16,4	16,4				
		4	санузел		4,0		4,0			
		a65	лоджия					2,8		
<b>Итого в квартире 236:</b>					39,6	16,4	23,2	2,8		
2	237	1	коридор		7,1		7,1			
		2	коридор		2,5		2,5			
		3	санузел		4,6		4,6			
		4	жилая		14,4	14,4				
		5	жилая		17,8	17,8				
		6	гардеробная		4,1		4,1			
		7	кухня-столовая		19,4		19,4			
		8	жилая		13,1	13,1				
		9	санузел		3,3		3,3			
		a66	лоджия					3,6		
<b>Итого в квартире 237:</b>					86,3	45,3	41,0	3,6		
2	259	1	коридор		8,1		8,1			
		2	туалет		1,6		1,6			
		3	кухня-столовая		17,6		17,6			
		4	жилая		13,4	13,4				
		5	гардеробная		3,9		3,9			
		6	санузел		4,9		4,9			
		7	жилая		16,1	16,1				
		8	жилая		16,1	16,1				
		9	гардеробная		3,2		3,2			
		10	коридор		4,0		4,0			
		a58	лоджия					3,4		
<b>Итого в квартире 259:</b>					88,9	45,6	43,3	3,4		
2	260	1	коридор		4,2		4,2			
		2	кухня-столовая		15,1		15,1			
		3	жилая		16,3	16,3				
		4	санузел		3,9		3,9			
		a64	лоджия					2,8		
<b>Итого в квартире 260:</b>					39,5	16,3	23,2	2,8		
2	261	1	коридор		8,1		8,1			
		2	коридор		4,8		4,8			
		3	гардеробная		3,9		3,9			
		4	жилая		14,9	14,9				

## Экспликация

**к поэтажному плану здания (строения), расположенного по адресу: г.Москва, 2-й Грайвороновский пр-д, д.44 к.3 (корп 21)**

Этаж	Номер помещения (квартиры)	Номер комнаты, кухни, корид. и пр	Назначение помещений	Формула подсчета частей помещения	Общая площадь квартиры	Жилая	Подсобная	Лоджий, балконов, террас, веранд, и кладовых с коэфф.	Высота помещений по внутреннему обмеру	Площадь помещений общего пользования
1	2	3	4	5	6	7	8	9	10	11
2	261	5	жилая		14,9	14,9				
		6	санузел		5,6		5,6			
		7	гардеробная		3,6		3,6			
		8	кухня		13,4		13,4			
		9	жилая		17,5	17,5				
		10	туалет		1,9		1,9			
		a56	лоджия					3,4		
<b>Итого в квартире 261:</b>					88,6	47,3	41,3	3,4		
2	283	1	коридор		8,0		8,0			
		2	санузел		4,7		4,7			
		3	жилая		10,3	10,3				
		4	жилая		12,4	12,4				
		5	кухня		13,2		13,2			
		a61	лоджия					5,3		
<b>Итого в квартире 283:</b>					48,6	22,7	25,9	5,3		
2	284	1	коридор		8,0		8,0			
		2	кухня		13,3		13,3			
		3	жилая		12,7	12,7				
		4	жилая		10,5	10,5				
		5	санузел		4,2		4,2			
		a62	лоджия					5,2		
<b>Итого в квартире 284:</b>					48,7	23,2	25,5	5,2		
2	285	1	коридор		4,1		4,1			
		2	кухня		13,9		13,9			
		3	жилая		16,4	16,4				
		4	санузел		4,0		4,0			
		a63	лоджия					2,8		
		<b>Итого в квартире 285:</b>					38,4	16,4	22,0	2,8
2	286	1	коридор		8,1		8,1			
		2	коридор		4,7		4,7			
		3	гардеробная		3,9		3,9			
		4	жилая		14,9	14,9				
		5	жилая		14,9	14,9				
		6	санузел		5,6		5,6			
		7	гардеробная		3,6		3,6			
		8	кухня		13,3		13,3			
		9	жилая		17,6	17,6				
		10	туалет		1,9		1,9			
		a59	лоджия					3,4		
<b>Итого в квартире 286:</b>					88,5	47,4	41,1	3,4		
<b>Итого по этажу 2:</b>					655,8	326,2	329,6	36,1		
3	238	1	коридор		8,1		8,1			
		2	туалет		1,7		1,7			
		3	кухня-столовая		17,5		17,5			
		4	жилая		13,4	13,4				
		5	гардеробная		3,8		3,8			
		6	санузел		4,8		4,8			
		7	жилая		16,1	16,1				
		8	жилая		16,1	16,1				
		9	гардеробная		3,2		3,2			
		10	коридор		4,0		4,0			

## Экспликация

**к поэтажному плану здания (строения), расположенного по адресу: г.Москва, 2-й Грайвороновский пр-д, д.44 к.3 (корп 21)**

Этаж	Номер помещения (квартиры)	Номер комнаты, кухни, корид. и пр	Назначение помещений	Формула подсчета частей помещения	Общая площадь квартиры	Жилая	Подсобная	Лоджий, балконов, террас, веранд, и кладовых с коэфф.	Высота помещений по внутреннему обмеру	Площадь помещений общего пользования
1	2	3	4	5	6	7	8	9	10	11
3	238	a68	лоджия					3,4		
<b>Итого в квартире 238:</b>					88,7	45,6	43,1	3,4		
3	239	1	коридор		4,2		4,2			
		2	кухня-столовая		15,0		15,0			
		3	жилая		16,4	16,4				
		4	санузел		4,0		4,0			
		a78	лоджия					2,8		
<b>Итого в квартире 239:</b>					39,6	16,4	23,2	2,8		
3	240	1	коридор		7,1		7,1			
		2	коридор		2,5		2,5			
		3	санузел		4,6		4,6			
		4	жилая		14,4	14,4				
		5	жилая		17,8	17,8				
		6	гардеробная		4,1		4,1			
		7	кухня-столовая		19,4		19,4			
		8	жилая		13,1	13,1				
		9	санузел		3,3		3,3			
		a79	лоджия					3,6		
<b>Итого в квартире 240:</b>					86,3	45,3	41,0	3,6		
3	262	1	коридор		8,1		8,1			
		2	туалет		1,6		1,6			
		3	кухня-столовая		17,6		17,6			
		4	жилая		13,4	13,4				
		5	гардеробная		3,9		3,9			
		6	санузел		4,9		4,9			
		7	жилая		16,1	16,1				
		8	жилая		16,1	16,1				
		9	гардеробная		3,2		3,2			
		10	коридор		4,0		4,0			
		a71	лоджия					3,4		
<b>Итого в квартире 262:</b>					88,9	45,6	43,3	3,4		
3	263	1	коридор		4,2		4,2			
		2	кухня-столовая		15,1		15,1			
		3	жилая		16,3	16,3				
		4	санузел		3,9		3,9			
		a77	лоджия					2,8		
<b>Итого в квартире 263:</b>					39,5	16,3	23,2	2,8		
3	264	1	коридор		8,1		8,1			
		2	коридор		4,8		4,8			
		3	гардеробная		3,9		3,9			
		4	жилая		14,9	14,9				
		5	жилая		14,9	14,9				
		6	санузел		5,6		5,6			
		7	гардеробная		3,6		3,6			
		8	кухня		13,4		13,4			
		9	жилая		17,5	17,5				
		10	туалет		1,9		1,9			
		a69	лоджия					3,4		
<b>Итого в квартире 264:</b>					88,6	47,3	41,3	3,4		
3	287	1	коридор		8,0		8,0			
		2	санузел		4,7		4,7			

## Экспликация

**к поэтажному плану здания (строения), расположенного по адресу: г.Москва, 2-й Грайвороновский пр-д, д.44 к.3 (корп 21)**

Этаж	Номер помещения (квартиры)	Номер комнаты, кухни, корид. и пр	Назначение помещений	Формула подсчета частей помещения	Общая площадь квартиры	Жилая	Подсобная	Лоджий, балконов, террас, веранд, и кладовых с коэфф.	Высота помещений по внутреннему обмеру	Площадь помещений общего пользования
1	2	3	4	5	6	7	8	9	10	11
3	287	3	жилая		10,3	10,3				
		4	жилая		12,4	12,4				
		5	кухня		13,2		13,2			
		a74	лоджия					5,3		
		<b>Итого в квартире 287:</b>				48,6	22,7	25,9	5,3	
3	288	1	коридор		8,0		8,0			
		2	кухня		13,3		13,3			
		3	жилая		12,7	12,7				
		4	жилая		10,5	10,5				
		5	санузел		4,2		4,2			
		a75	лоджия					5,2		
<b>Итого в квартире 288:</b>				48,7	23,2	25,5	5,2			
3	289	1	коридор		4,1		4,1			
		2	кухня		13,9		13,9			
		3	жилая		16,4	16,4				
		4	санузел		4,0		4,0			
		a76	лоджия					2,8		
<b>Итого в квартире 289:</b>				38,4	16,4	22,0	2,8			
3	290	1	коридор		8,1		8,1			
		2	коридор		4,7		4,7			
		3	гардеробная		3,9		3,9			
		4	жилая		14,9	14,9				
		5	жилая		14,9	14,9				
		6	санузел		5,6		5,6			
		7	гардеробная		3,6		3,6			
		8	кухня		13,3		13,3			
		9	жилая		17,6	17,6				
		10	туалет		1,9		1,9			
		a72	лоджия					3,4		
<b>Итого в квартире 290:</b>				88,5	47,4	41,1	3,4			
<b>Итого по этажу 3:</b>				655,8	326,2	329,6	36,1			
4	241	1	коридор		8,1		8,1			
		2	туалет		1,7		1,7			
		3	кухня-столовая		17,5		17,5			
		4	жилая		13,4	13,4				
		5	гардеробная		3,8		3,8			
		6	санузел		4,8		4,8			
		7	жилая		16,1	16,1				
		8	жилая		16,1	16,1				
		9	гардеробная		3,2		3,2			
		10	коридор		4,0		4,0			
		a81	лоджия					3,4		
<b>Итого в квартире 241:</b>				88,7	45,6	43,1	3,4			
4	242	1	коридор		4,2		4,2			
		2	кухня-столовая		15,0		15,0			
		3	жилая		16,4	16,4				
		4	санузел		4,0		4,0			
		a91	лоджия					2,8		
<b>Итого в квартире 242:</b>				39,6	16,4	23,2	2,8			
4	243	1	коридор		7,1		7,1			
		2	коридор		2,5		2,5			

## Экспликация

**к поэтажному плану здания (строения), расположенного по адресу: г.Москва, 2-й Грайвороновский пр-д, д.44 к.3 (корп 21)**

Этаж	Номер помещения (квартиры)	Номер комнаты, кухни, корид. и пр	Назначение помещений	Формула подсчета частей помещения	Общая площадь квартиры	Жилая	Подсобная	Лоджий, балконов, террас, веранд, и кладовых с коэфф.	Высота помещений по внутреннему обмеру	Площадь помещений общего пользования
1	2	3	4	5	6	7	8	9	10	11
4	243	3	санузел		4,6		4,6			
		4	жилая		14,4	14,4				
		5	жилая		17,8	17,8				
		6	гардеробная		4,1		4,1			
		7	кухня-столовая		19,4		19,4			
		8	жилая		13,1	13,1				
		9	санузел		3,3		3,3			
		a92	лоджия						3,6	
		<b>Итого в квартире 243:</b>					86,3	45,3	41,0	3,6
4	265	1	коридор		8,1		8,1			
		2	туалет		1,6		1,6			
		3	кухня-столовая		17,6		17,6			
		4	жилая		13,4	13,4				
		5	гардеробная		3,9		3,9			
		6	санузел		4,9		4,9			
		7	жилая		16,1	16,1				
		8	жилая		16,1	16,1				
		9	гардеробная		3,2		3,2			
		10	коридор		4,0		4,0			
a84	лоджия						3,4			
<b>Итого в квартире 265:</b>					88,9	45,6	43,3	3,4		
4	266	1	коридор		4,2		4,2			
		2	кухня-столовая		15,1		15,1			
		3	жилая		16,3	16,3				
		4	санузел		3,9		3,9			
		a90	лоджия						2,8	
<b>Итого в квартире 266:</b>					39,5	16,3	23,2	2,8		
4	267	1	коридор		8,1		8,1			
		2	коридор		4,8		4,8			
		3	гардеробная		3,9		3,9			
		4	жилая		14,9	14,9				
		5	жилая		14,9	14,9				
		6	санузел		5,6		5,6			
		7	гардеробная		3,6		3,6			
		8	кухня		13,4		13,4			
		9	жилая		17,5	17,5				
		10	туалет		1,9		1,9			
a82	лоджия						3,4			
<b>Итого в квартире 267:</b>					88,6	47,3	41,3	3,4		
4	291	1	коридор		8,0		8,0			
		2	санузел		4,7		4,7			
		3	жилая		10,3	10,3				
		4	жилая		12,4	12,4				
		5	кухня		13,2		13,2			
		a87	лоджия						5,3	
<b>Итого в квартире 291:</b>					48,6	22,7	25,9	5,3		
4	292	1	коридор		8,0		8,0			
		2	кухня		13,3		13,3			
		3	жилая		12,7	12,7				
		4	жилая		10,5	10,5				
		5	санузел		4,2		4,2			

## Экспликация

**к поэтажному плану здания (строения), расположенного по адресу: г.Москва, 2-й Грайвороновский пр-д, д.44 к.3 (корп 21)**

Этаж	Номер помещения (квартиры)	Номер комнаты, кухни, корид. и пр	Назначение помещений	Формула подсчета частей помещения	Общая площадь квартиры	Жилая	Подсобная	Лоджий, балконов, террас, веранд, и кладовых с коэфф.	Высота помещений по внутреннему обмеру	Площадь помещений общего пользования
1	2	3	4	5	6	7	8	9	10	11
4	292	a88	лоджия					5,2		
<b>Итого в квартире 292:</b>					48,7	23,2	25,5	5,2		
4	293	1	коридор		4,1		4,1			
		2	кухня		13,9		13,9			
		3	жилая		16,4	16,4				
		4	санузел		4,0		4,0			
		a89	лоджия					2,8		
<b>Итого в квартире 293:</b>					38,4	16,4	22,0	2,8		
4	294	1	коридор		8,1		8,1			
		2	коридор		4,7		4,7			
		3	гардеробная		3,9		3,9			
		4	жилая		14,9	14,9				
		5	жилая		14,9	14,9				
		6	санузел		5,6		5,6			
		7	гардеробная		3,6		3,6			
		8	кухня		13,3		13,3			
		9	жилая		17,6	17,6				
		10	туалет		1,9		1,9			
		a85	лоджия					3,4		
<b>Итого в квартире 294:</b>					88,5	47,4	41,1	3,4		
<b>Итого по этажу 4:</b>					655,8	326,2	329,6	36,1		
5	244	1	коридор		8,1		8,1			
		2	туалет		1,6		1,6			
		3	кухня-столовая		17,6		17,6			
		4	жилая		13,4	13,4				
		5	гардеробная		3,7		3,7			
		6	санузел		4,8		4,8			
		7	жилая		16,1	16,1				
		8	жилая		16,1	16,1				
		9	гардеробная		3,2		3,2			
		10	коридор		4,0		4,0			
		a94	лоджия					3,4		
<b>Итого в квартире 244:</b>					88,6	45,6	43,0	3,4		
5	245	1	коридор		4,2		4,2			
		2	кухня-столовая		15,1		15,1			
		3	жилая		16,4	16,4				
		4	санузел		4,0		4,0			
		a104	лоджия					2,7		
<b>Итого в квартире 245:</b>					39,7	16,4	23,3	2,7		
5	246	1	коридор		7,1		7,1			
		2	коридор		2,7		2,7			
		3	санузел		4,5		4,5			
		4	жилая		14,4	14,4				
		5	жилая		17,8	17,8				
		6	гардеробная		4,1		4,1			
		7	кухня-столовая		19,5		19,5			
		8	жилая		13,2	13,2				
		9	санузел		3,3		3,3			
		a105	лоджия					3,6		
<b>Итого в квартире 246:</b>					86,6	45,4	41,2	3,6		
5	268	1	коридор		8,1		8,1			

## Экспликация

**к поэтажному плану здания (строения), расположенного по адресу: г.Москва, 2-й Грайвороновский пр-д, д.44 к.3 (корп 21)**

Этаж	Номер помещения (квартиры)	Номер комнаты, кухни, корид. и пр	Назначение помещений	Формула подсчета частей помещения	Общая площадь квартиры	Жилая	Подсобная	Лоджий, балконов, террас, веранд, и кладовых с коэфф.	Высота помещений по внутреннему обмеру	Площадь помещений общего пользования	
1	2	3	4	5	6	7	8	9	10	11	
5	268	2	туалет		1,6		1,6				
		3	кухня-столовая		17,6		17,6				
		4	жилая		13,4	13,4					
		5	гардеробная		3,9		3,9				
		6	санузел		4,8		4,8				
		7	жилая		16,1	16,1					
		8	жилая		16,1	16,1					
		9	гардеробная		3,1		3,1				
		10	коридор		4,1		4,1				
		a97	лоджия						3,4		
		<b>Итого в квартире 268:</b>					88,8	45,6	43,2	3,4	
5	269	1	коридор		4,2		4,2				
		2	кухня-столовая		15,0		15,0				
		3	жилая		16,3	16,3					
		4	санузел		3,9		3,9				
		a103	лоджия					2,8			
<b>Итого в квартире 269:</b>					39,4	16,3	23,1	2,8			
5	270	1	коридор		8,1		8,1				
		2	коридор		4,7		4,7				
		3	гардеробная		3,9		3,9				
		4	жилая		14,9	14,9					
		5	жилая		14,9	14,9					
		6	санузел		5,6		5,6				
		7	гардеробная		3,6		3,6				
		8	кухня		13,4		13,4				
		9	жилая		17,5	17,5					
		10	туалет		1,9		1,9				
		a95	лоджия					3,4			
<b>Итого в квартире 270:</b>					88,5	47,3	41,2	3,4			
5	295	1	коридор		8,0		8,0				
		2	санузел		4,7		4,7				
		3	жилая		10,3	10,3					
		4	жилая		12,4	12,4					
		5	кухня		13,2		13,2				
		a100	лоджия					5,3			
<b>Итого в квартире 295:</b>					48,6	22,7	25,9	5,3			
5	296	1	коридор		8,0		8,0				
		2	кухня		13,3		13,3				
		3	жилая		12,7	12,7					
		4	жилая		10,5	10,5					
		5	санузел		4,2		4,2				
		a101	лоджия					5,2			
<b>Итого в квартире 296:</b>					48,7	23,2	25,5	5,2			
5	297	1	коридор		4,1		4,1				
		2	кухня		13,9		13,9				
		3	жилая		16,4	16,4					
		4	санузел		4,0		4,0				
		a102	лоджия					2,8			
<b>Итого в квартире 297:</b>					38,4	16,4	22,0	2,8			
5	298	1	коридор		8,1		8,1				
		2	коридор		4,7		4,7				

## Экспликация

**к поэтажному плану здания (строения), расположенного по адресу: г.Москва, 2-й Грайвороновский пр-д, д.44 к.3 (корп 21)**

Этаж	Номер помещения (квартиры)	Номер комнаты, кухни, корид. и пр	Назначение помещений	Формула подсчета частей помещения	Общая площадь квартиры	Жилая	Подсобная	Лоджий, балконов, террас, веранд, и кладовых с коэфф.	Высота помещений по внутреннему обмеру	Площадь помещений общего пользования	
1	2	3	4	5	6	7	8	9	10	11	
5	298	3	гардеробная		3,9		3,9				
		4	жилая		14,9	14,9					
		5	жилая		14,9	14,9					
		6	санузел		5,6		5,6				
		7	гардеробная		3,6		3,6				
		8	кухня		13,3		13,3				
		9	жилая		17,6	17,6					
		10	туалет		1,9		1,9				
		a98	лоджия						3,4		
		<b>Итого в квартире 298:</b>					88,5	47,4	41,1	3,4	
		<b>Итого по этажу 5:</b>					655,8	326,3	329,5	36,0	
6	247	1	коридор		8,1		8,1				
		2	туалет		1,6		1,6				
		3	кухня-столовая		17,6		17,6				
		4	жилая		13,4	13,4					
		5	гардеробная		3,7		3,7				
		6	санузел		4,8		4,8				
		7	жилая		16,1	16,1					
		8	жилая		16,1	16,1					
		9	гардеробная		3,2		3,2				
		10	коридор		4,0		4,0				
		a107	лоджия						3,4		
<b>Итого в квартире 247:</b>					88,6	45,6	43,0	3,4			
6	248	1	коридор		4,2		4,2				
		2	кухня-столовая		15,1		15,1				
		3	жилая		16,4	16,4					
		4	санузел		4,0		4,0				
		a117	лоджия					2,7			
<b>Итого в квартире 248:</b>					39,7	16,4	23,3	2,7			
6	249	1	коридор		7,1		7,1				
		2	коридор		2,7		2,7				
		3	санузел		4,5		4,5				
		4	жилая		14,4	14,4					
		5	жилая		17,8	17,8					
		6	гардеробная		4,1		4,1				
		7	кухня-столовая		19,5		19,5				
		8	жилая		13,2	13,2					
		9	санузел		3,3		3,3				
		a118	лоджия						3,6		
<b>Итого в квартире 249:</b>					86,6	45,4	41,2	3,6			
6	271	1	коридор		8,1		8,1				
		2	туалет		1,6		1,6				
		3	кухня-столовая		17,6		17,6				
		4	жилая		13,4	13,4					
		5	гардеробная		3,9		3,9				
		6	санузел		4,8		4,8				
		7	жилая		16,1	16,1					
		8	жилая		16,1	16,1					
		9	гардеробная		3,1		3,1				
		10	коридор		4,1		4,1				
		a110	лоджия						3,4		



## Экспликация

**к поэтажному плану здания (строения), расположенного по адресу: г.Москва, 2-й Грайвороновский пр-д, д.44 к.3 (корп 21)**

Этаж	Номер помещения (квартиры)	Номер комнаты, кухни, корид. и пр	Назначение помещений	Формула подсчета частей помещения	Общая площадь квартиры	Жилая	Подсобная	Лоджий, балконов, террас, веранд, и кладовых с коэфф.	Высота помещений по внутреннему обмеру	Площадь помещений общего пользования
1	2	3	4	5	6	7	8	9	10	11
				<b>Итого в квартире 271:</b>	88,8	45,6	43,2	3,4		
6	272	1	коридор		4,2		4,2			
		2	кухня-столовая		15,0		15,0			
		3	жилая		16,3	16,3				
		4	санузел		3,9		3,9			
		a116	лоджия					2,8		
				<b>Итого в квартире 272:</b>	39,4	16,3	23,1	2,8		
6	273	1	коридор		8,1		8,1			
		2	коридор		4,7		4,7			
		3	гардеробная		3,9		3,9			
		4	жилая		14,9	14,9				
		5	жилая		14,9	14,9				
		6	санузел		5,6		5,6			
		7	гардеробная		3,6		3,6			
		8	кухня		13,4		13,4			
		9	жилая		17,5	17,5				
		10	туалет		1,9		1,9			
		a108	лоджия					3,4		
				<b>Итого в квартире 273:</b>	88,5	47,3	41,2	3,4		
6	299	1	коридор		8,0		8,0			
		2	санузел		4,7		4,7			
		3	жилая		10,3	10,3				
		4	жилая		12,5	12,5				
		5	кухня		13,3		13,3			
		a113	лоджия					5,2		
				<b>Итого в квартире 299:</b>	48,8	22,8	26,0	5,2		
6	300	1	коридор		8,0		8,0			
		2	кухня		13,2		13,2			
		3	жилая		12,6	12,6				
		4	жилая		10,5	10,5				
		5	санузел		4,2		4,2			
		a114	лоджия					5,3		
				<b>Итого в квартире 300:</b>	48,5	23,1	25,4	5,3		
6	301	1	коридор		4,2		4,2			
		2	кухня		13,9		13,9			
		3	жилая		16,4	16,4				
		4	санузел		4,0		4,0			
		a115	лоджия					2,8		
				<b>Итого в квартире 301:</b>	38,5	16,4	22,1	2,8		
6	302	1	коридор		8,1		8,1			
		2	коридор		4,8		4,8			
		3	гардеробная		4,0		4,0			
		4	жилая		14,9	14,9				
		5	жилая		14,9	14,9				
		6	санузел		5,6		5,6			
		7	гардеробная		3,6		3,6			
		8	кухня		13,3		13,3			
		9	жилая		17,5	17,5				
		10	туалет		1,9		1,9			
		a111	лоджия					3,4		
				<b>Итого в квартире 302:</b>	88,6	47,3	41,3	3,4		

## Экспликация

**к поэтажному плану здания (строения), расположенного по адресу: г.Москва, 2-й Грайвороновский пр-д, д.44 к.3 (корп 21)**

Этаж	Номер помещения (квартиры)	Номер комнаты, кухни, корид. и пр	Назначение помещений	Формула подсчета частей помещения	Общая площадь квартиры	Жилая	Подсобная	Лоджий, балконов, террас, веранд, и кладовых с коэфф.	Высота помещений по внутреннему обмеру	Площадь помещений общего пользования
1	2	3	4	5	6	7	8	9	10	11
				<b>Итого по этажу 6:</b>	656,0	326,2	329,8	36,0		
7	250	1	коридор		8,1		8,1			
		2	туалет		1,6		1,6			
		3	кухня-столовая		17,6		17,6			
		4	жилая		13,4	13,4				
		5	гардеробная		3,7		3,7			
		6	санузел		4,8		4,8			
		7	жилая		16,1	16,1				
		8	жилая		16,1	16,1				
		9	гардеробная		3,2		3,2			
		10	коридор		4,0		4,0			
		a120	лоджия					3,4		
				<b>Итого в квартире 250:</b>	88,6	45,6	43,0	3,4		
7	251	1	коридор		4,2		4,2			
		2	кухня-столовая		15,1		15,1			
		3	жилая		16,4	16,4				
		4	санузел		4,0		4,0			
		a130	лоджия					2,7		
				<b>Итого в квартире 251:</b>	39,7	16,4	23,3	2,7		
7	252	1	коридор		7,1		7,1			
		2	коридор		2,7		2,7			
		3	санузел		4,5		4,5			
		4	жилая		14,4	14,4				
		5	жилая		17,8	17,8				
		6	гардеробная		4,1		4,1			
		7	кухня-столовая		19,5		19,5			
		8	жилая		13,2	13,2				
		9	санузел		3,3		3,3			
		a131	лоджия					3,6		
				<b>Итого в квартире 252:</b>	86,6	45,4	41,2	3,6		
7	274	1	коридор		8,1		8,1			
		2	туалет		1,6		1,6			
		3	кухня-столовая		17,6		17,6			
		4	жилая		13,4	13,4				
		5	гардеробная		3,9		3,9			
		6	санузел		4,8		4,8			
		7	жилая		16,1	16,1				
		8	жилая		16,1	16,1				
		9	гардеробная		3,1		3,1			
		10	коридор		4,1		4,1			
		a123	лоджия					3,4		
				<b>Итого в квартире 274:</b>	88,8	45,6	43,2	3,4		
7	275	1	коридор		4,2		4,2			
		2	кухня-столовая		15,0		15,0			
		3	жилая		16,3	16,3				
		4	санузел		3,9		3,9			
		a129	лоджия					2,8		
				<b>Итого в квартире 275:</b>	39,4	16,3	23,1	2,8		
7	276	1	коридор		8,1		8,1			
		2	коридор		4,7		4,7			
		3	гардеробная		3,9		3,9			

## Экспликация

**к поэтажному плану здания (строения), расположенного по адресу: г.Москва, 2-й Грайвороновский пр-д, д.44 к.3 (корп 21)**

Этаж	Номер помещения (квартиры)	Номер комнаты, кухни, корид. и пр	Назначение помещений	Формула подсчета частей помещения	Общая площадь квартиры	Жилая	Подсобная	Лоджий, балконов, террас, веранд, и кладовых с коэфф.	Высота помещений по внутреннему обмеру	Площадь помещений общего пользования	
1	2	3	4	5	6	7	8	9	10	11	
7	276	4	жилая		14,9	14,9					
		5	жилая		14,9	14,9					
		6	санузел		5,6		5,6				
		7	гардеробная		3,6		3,6				
		8	кухня		13,4		13,4				
		9	жилая		17,5	17,5					
		10	туалет		1,9		1,9				
		a121	лоджия						3,4		
		<b>Итого в квартире 276:</b>					88,5	47,3	41,2	3,4	
		7	303	1	коридор		8,0		8,0		
2	санузел				4,7		4,7				
3	жилая				10,3	10,3					
4	жилая				12,5	12,5					
5	кухня				13,3		13,3				
a126	лоджия								5,2		
<b>Итого в квартире 303:</b>					48,8	22,8	26,0	5,2			
7	304	1	коридор		8,0		8,0				
		2	кухня		13,2		13,2				
		3	жилая		12,6	12,6					
		4	жилая		10,5	10,5					
		5	санузел		4,2		4,2				
		a127	лоджия						5,3		
<b>Итого в квартире 304:</b>					48,5	23,1	25,4	5,3			
7	305	1	коридор		4,2		4,2				
		2	кухня		13,9		13,9				
		3	жилая		16,4	16,4					
		4	санузел		4,0		4,0				
		a128	лоджия						2,8		
<b>Итого в квартире 305:</b>					38,5	16,4	22,1	2,8			
7	306	1	коридор		8,1		8,1				
		2	коридор		4,8		4,8				
		3	гардеробная		4,0		4,0				
		4	жилая		14,9	14,9					
		5	жилая		14,9	14,9					
		6	санузел		5,6		5,6				
		7	гардеробная		3,6		3,6				
		8	кухня		13,3		13,3				
		9	жилая		17,5	17,5					
		10	туалет		1,9		1,9				
		a124	лоджия						3,4		
<b>Итого в квартире 306:</b>					88,6	47,3	41,3	3,4			
<b>Итого по этажу 7:</b>					656,0	326,2	329,8	36,0			
8	253	1	коридор		8,1		8,1				
		2	туалет		1,6		1,6				
		3	кухня-столовая		17,6		17,6				
		4	жилая		13,4	13,4					
		5	гардеробная		3,7		3,7				
		6	санузел		4,8		4,8				
		7	жилая		16,1	16,1					
		8	жилая		16,1	16,1					
		9	гардеробная		3,2		3,2				

## Экспликация

**к поэтажному плану здания (строения), расположенного по адресу: г.Москва, 2-й Грайвороновский пр-д, д.44 к.3 (корп 21)**

Этаж	Номер помещения (квартиры)	Номер комнаты, кухни, корид. и пр	Назначение помещений	Формула подсчета частей помещения	Общая площадь квартиры	Жилая	Подсобная	Лоджий, балконов, террас, веранд, и кладовых с коэфф.	Высота помещений по внутреннему обмеру	Площадь помещений общего пользования
1	2	3	4	5	6	7	8	9	10	11
8	253	10	коридор		4,0		4,0			
		a133	лоджия					3,4		
<b>Итого в квартире 253:</b>					88,6	45,6	43,0	3,4		
8	254	1	коридор		4,2		4,2			
		2	кухня-столовая		15,1		15,1			
		3	жилая		16,4	16,4				
		4	санузел		4,0		4,0			
		a143	лоджия					2,7		
<b>Итого в квартире 254:</b>					39,7	16,4	23,3	2,7		
8	255	1	коридор		7,1		7,1			
		2	коридор		2,7		2,7			
		3	санузел		4,5		4,5			
		4	жилая		14,4	14,4				
		5	жилая		17,8	17,8				
		6	гардеробная		4,1		4,1			
		7	кухня-столовая		19,5		19,5			
		8	жилая		13,2	13,2				
		9	санузел		3,3		3,3			
		a144	лоджия					3,6		
<b>Итого в квартире 255:</b>					86,6	45,4	41,2	3,6		
8	277	1	коридор		8,1		8,1			
		2	туалет		1,6		1,6			
		3	кухня-столовая		17,6		17,6			
		4	жилая		13,4	13,4				
		5	гардеробная		3,9		3,9			
		6	санузел		4,8		4,8			
		7	жилая		16,1	16,1				
		8	жилая		16,1	16,1				
		9	гардеробная		3,1		3,1			
		10	коридор		4,1		4,1			
		a136	лоджия					3,4		
<b>Итого в квартире 277:</b>					88,8	45,6	43,2	3,4		
8	278	1	коридор		4,2		4,2			
		2	кухня-столовая		15,0		15,0			
		3	жилая		16,3	16,3				
		4	санузел		3,9		3,9			
		a142	лоджия					2,8		
<b>Итого в квартире 278:</b>					39,4	16,3	23,1	2,8		
8	279	1	коридор		8,1		8,1			
		2	коридор		4,7		4,7			
		3	гардеробная		3,9		3,9			
		4	жилая		14,9	14,9				
		5	жилая		14,9	14,9				
		6	санузел		5,6		5,6			
		7	гардеробная		3,6		3,6			
		8	кухня		13,4		13,4			
		9	жилая		17,5	17,5				
		10	туалет		1,9		1,9			
		a134	лоджия					3,4		
<b>Итого в квартире 279:</b>					88,5	47,3	41,2	3,4		
8	307	1	коридор		8,0		8,0			

## Экспликация

**к поэтажному плану здания (строения), расположенного по адресу: г.Москва, 2-й Грайвороновский пр-д, д.44 к.3 (корп 21)**

Этаж	Номер помещения (квартиры)	Номер комнаты, кухни, корид. и пр	Назначение помещений	Формула подсчета частей помещения	Общая площадь квартиры	Жилая	Подсобная	Лоджий, балконов, террас, веранд, и кладовых с коэфф.	Высота помещений по внутреннему обмеру	Площадь помещений общего пользования
1	2	3	4	5	6	7	8	9	10	11
8	307	2	санузел		4,7		4,7			
		3	жилая		10,3	10,3				
		4	жилая		12,5	12,5				
		5	кухня		13,3		13,3			
		a139	лоджия					5,2		
<b>Итого в квартире 307:</b>					48,8	22,8	26,0	5,2		
8	308	1	коридор		8,0		8,0			
		2	кухня		13,2		13,2			
		3	жилая		12,6	12,6				
		4	жилая		10,5	10,5				
		5	санузел		4,2		4,2			
	a140	лоджия					5,3			
<b>Итого в квартире 308:</b>					48,5	23,1	25,4	5,3		
8	309	1	коридор		4,2		4,2			
		2	кухня		13,9		13,9			
		3	жилая		16,4	16,4				
		4	санузел		4,0		4,0			
	a141	лоджия					2,8			
<b>Итого в квартире 309:</b>					38,5	16,4	22,1	2,8		
8	310	1	коридор		8,1		8,1			
		2	коридор		4,8		4,8			
		3	гардеробная		4,0		4,0			
		4	жилая		14,9	14,9				
		5	жилая		14,9	14,9				
		6	санузел		5,6		5,6			
		7	гардеробная		3,6		3,6			
		8	кухня		13,3		13,3			
		9	жилая		17,5	17,5				
		10	туалет		1,9		1,9			
	a137	лоджия					3,4			
<b>Итого в квартире 310:</b>					88,6	47,3	41,3	3,4		
<b>Итого по этажу 8:</b>					656,0	326,2	329,8	36,0		
9	256	1	коридор		8,1		8,1			
		2	туалет		1,6		1,6			
		3	кухня-столовая		17,6		17,6			
		4	жилая		13,4	13,4				
		5	гардеробная		3,7		3,7			
		6	санузел		4,8		4,8			
		7	жилая		16,1	16,1				
		8	жилая		16,1	16,1				
		9	гардеробная		3,2		3,2			
		10	коридор		4,0		4,0			
	a146	лоджия					3,4			
<b>Итого в квартире 256:</b>					88,6	45,6	43,0	3,4		
9	257	1	коридор		4,2		4,2			
		2	кухня-столовая		15,1		15,1			
		3	жилая		16,4	16,4				
		4	санузел		4,0		4,0			
	a156	лоджия					2,7			
<b>Итого в квартире 257:</b>					39,7	16,4	23,3	2,7		
9	258	1	коридор		7,1		7,1			

## Экспликация

**к поэтажному плану здания (строения), расположенного по адресу: г.Москва, 2-й Грайвороновский пр-д, д.44 к.3 (корп 21)**

Этаж	Номер помещения (квартиры)	Номер комнаты, кухни, корид. и пр	Назначение помещений	Формула подсчета частей помещения	Общая площадь квартиры	Жилая	Подсобная	Лоджий, балконов, террас, веранд, и кладовых с коэфф.	Высота помещений по внутреннему обмеру	Площадь помещений общего пользования	
1	2	3	4	5	6	7	8	9	10	11	
9	258	2	коридор		2,7		2,7				
		3	санузел		4,5		4,5				
		4	жилая		14,4	14,4					
		5	жилая		17,8	17,8					
		6	гардеробная		4,1		4,1				
		7	кухня-столовая		19,5		19,5				
		8	жилая		13,2	13,2					
		9	санузел		3,3		3,3				
		a157	лоджия						3,6		
		<b>Итого в квартире 258:</b>					86,6	45,4	41,2	3,6	
9	280	1	коридор		8,1		8,1				
		2	туалет		1,6		1,6				
		3	кухня-столовая		17,6		17,6				
		4	жилая		13,4	13,4					
		5	гардеробная		3,9		3,9				
		6	санузел		4,8		4,8				
		7	жилая		16,1	16,1					
		8	жилая		16,1	16,1					
		9	гардеробная		3,1		3,1				
		10	коридор		4,1		4,1				
a149	лоджия						3,4				
<b>Итого в квартире 280:</b>					88,8	45,6	43,2	3,4			
9	281	1	коридор		4,2		4,2				
		2	кухня-столовая		15,0		15,0				
		3	жилая		16,3	16,3					
		4	санузел		3,9		3,9				
		a155	лоджия					2,8			
<b>Итого в квартире 281:</b>					39,4	16,3	23,1	2,8			
9	282	1	коридор		8,1		8,1				
		2	коридор		4,7		4,7				
		3	гардеробная		3,9		3,9				
		4	жилая		14,9	14,9					
		5	жилая		14,9	14,9					
		6	санузел		5,6		5,6				
		7	гардеробная		3,6		3,6				
		8	кухня		13,4		13,4				
		9	жилая		17,5	17,5					
		10	туалет		1,9		1,9				
a147	лоджия						3,4				
<b>Итого в квартире 282:</b>					88,5	47,3	41,2	3,4			
9	311	1	коридор		8,0		8,0				
		2	санузел		4,7		4,7				
		3	жилая		10,3	10,3					
		4	жилая		12,5	12,5					
		5	кухня		13,3		13,3				
		a152	лоджия					5,2			
<b>Итого в квартире 311:</b>					48,8	22,8	26,0	5,2			
9	312	1	коридор		8,0		8,0				
		2	кухня		13,2		13,2				
		3	жилая		12,6	12,6					
		4	жилая		10,5	10,5					

## Экспликация

**к поэтажному плану здания (строения), расположенного по адресу: г.Москва, 2-й Грайвороновский пр-д, д.44 к.3 (корп 21)**

Этаж	Номер помещения (квартиры)	Номер комнаты, кухни, корид. и пр	Назначение помещений	Формула подсчета частей помещения	Общая площадь квартиры	Жилая	Подсобная	Лоджий, балконов, террас, веранд, и кладовых с коэфф.	Высота помещений по внутреннему обмеру	Площадь помещений общего пользования
1	2	3	4	5	6	7	8	9	10	11
9	312	5	санузел		4,2		4,2			
		a153	лоджия					5,3		
<b>Итого в квартире 312:</b>					48,5	23,1	25,4	5,3		
9	313	1	коридор		4,2		4,2			
		2	кухня		13,9		13,9			
		3	жилая		16,4	16,4				
		4	санузел		4,0		4,0			
		a154	лоджия					2,8		
<b>Итого в квартире 313:</b>					38,5	16,4	22,1	2,8		
9	314	1	коридор		8,1		8,1			
		2	коридор		4,8		4,8			
		3	гардеробная		4,0		4,0			
		4	жилая		14,9	14,9				
		5	жилая		14,9	14,9				
		6	санузел		5,6		5,6			
		7	гардеробная		3,6		3,6			
		8	кухня		13,3		13,3			
		9	жилая		17,5	17,5				
		10	туалет		1,9		1,9			
		a150	лоджия					3,4		
<b>Итого в квартире 314:</b>					88,6	47,3	41,3	3,4		
<b>Итого по этажу 9:</b>					656,0	326,2	329,8	36,0		
<b>Итого</b>					<b>5247,2</b>	<b>2609,7</b>	<b>2637,5</b>	<b>288,3</b>		

## Экспликация

**к поэтажному плану здания (строения), расположенного по адресу: г. Москва, 2-й Грайвороновский пр-д, д.44 к.3 (корп 22)**

Этаж	Номер помещения (квартиры)	Номер комнаты, кухни, корид. и пр	Назначение помещений	Формула подсчета частей помещения	Общая площадь квартиры	Жилая	Подсобная	Лоджий, балконов, террас, веранд, и кладовых с коэфф.	Высота помещений по внутреннему обмеру	Площадь помещений общего пользования
1	2	3	4	5	6	7	8	9	10	11
2	315	1	коридор		9,7		9,7			
		2	гардеробная		4,5		4,5			
		3	кухня-столовая		21,8		21,8			
		4	жилая		14,8	14,8				
		5	жилая		10,8	10,8				
		6	жилая		14,3	14,3				
		7	санузел		3,8		3,8			
		8	санузел		5,1		5,1			
		9	коридор		3,2		3,2			
<b>Итого в квартире 315:</b>					88,0	39,9	48,1	0,0		
2	316	1	коридор		3,6		3,6			
		2	кухня-гостиная		21,5	21,5				
		3	санузел		4,0		4,0			
<b>Итого в помещении 316:</b>					29,1	21,5	7,6	0,0		
2	317	1	коридор		3,8		3,8			
		2	гардеробная		2,9		2,9			
		3	кухня-столовая		19,3		19,3			
		4	жилая		14,9	14,9				
		5	санузел		4,0		4,0			
<b>Итого в квартире 317:</b>					44,9	14,9	30,0	0,0		
2	318	1	коридор		7,6		7,6			
		2	санузел		2,0		2,0			
		3	гардеробная		1,9		1,9			
		4	санузел		4,9		4,9			
		5	жилая		13,7	13,7				
		6	жилая		15,4	15,4				
		7	кухня-столовая		14,1		14,1			
		8	коридор		2,8		2,8			
<b>Итого в квартире 318:</b>					62,4	29,1	33,3	0,0		
2	319	1	коридор		7,4		7,4			
		2	кухня-столовая		14,2		14,2			
		3	жилая		15,3	15,3				
		4	жилая		13,7	13,7				
		5	санузел		4,9		4,9			
		6	гардеробная		1,9		1,9			
		7	санузел		1,9		1,9			
		8	коридор		2,8		2,8			
<b>Итого в квартире 319:</b>					62,1	29,0	33,1	0,0		
2	320	1	коридор		3,9		3,9			
		2	санузел		4,0		4,0			
		3	жилая		14,9	14,9				
		4	кухня-столовая		19,4		19,4			
		5	гардеробная		2,9		2,9			
<b>Итого в квартире 320:</b>					45,1	14,9	30,2	0,0		
2	321	1	коридор		3,6		3,6			
		2	санузел		3,9		3,9			
		3	кухня-гостиная		21,8	21,8				
<b>Итого в помещении 321:</b>					29,3	21,8	7,5	0,0		
2	322	1	коридор		10,0		10,0			
		2	санузел		5,1		5,1			
		3	санузел		3,9		3,9			



## Экспликация

**к поэтажному плану здания (строения), расположенного по адресу: г. Москва, 2-й Грайвороновский пр-д, д.44 к.3 (корп 22)**

Этаж	Номер помещения (квартиры)	Номер комнаты, кухни, корид. и пр	Назначение помещений	Формула подсчета частей помещения	Общая площадь квартиры	Жилая	Подсобная	Лоджий, балконов, террас, веранд, и кладовых с коэфф.	Высота помещений по внутреннему обмеру	Площадь помещений общего пользования	
1	2	3	4	5	6	7	8	9	10	11	
2	322	4	жилая		14,4	14,4					
		5	жилая		10,6	10,6					
		6	жилая		14,8	14,8					
		7	коридор		3,2		3,2				
		8	кухня-столовая		21,8		21,8				
		9	гардеробная		4,5		4,5				
		<b>Итого в квартире 322:</b>					88,3	39,8	48,5	0,0	
		<b>Итого по этажу 2:</b>					449,2	210,9	238,3	0,0	
		3	323	1	коридор		9,7		9,7		
2	гардеробная				4,5		4,5				
3	кухня-столовая				21,8		21,8				
4	жилая				14,8	14,8					
5	жилая				10,8	10,8					
6	жилая				14,3	14,3					
7	санузел				3,8		3,8				
8	санузел				5,1		5,1				
9	коридор				3,2		3,2				
<b>Итого в квартире 323:</b>					88,0	39,9	48,1	0,0			
3	324	1	коридор		3,6		3,6				
		2	кухня-гостиная		21,5	21,5					
		3	санузел		4,0		4,0				
<b>Итого в помещении 324:</b>					29,1	21,5	7,6	0,0			
3	325	1	коридор		3,8		3,8				
		2	гардеробная		2,9		2,9				
		3	кухня-столовая		19,3		19,3				
		4	жилая		14,9	14,9					
		5	санузел		4,0		4,0				
<b>Итого в квартире 325:</b>					44,9	14,9	30,0	0,0			
3	326	1	коридор		7,6		7,6				
		2	санузел		2,0		2,0				
		3	гардеробная		1,9		1,9				
		4	санузел		4,9		4,9				
		5	жилая		13,7	13,7					
		6	жилая		15,4	15,4					
		7	кухня-столовая		14,1		14,1				
		8	коридор		2,8		2,8				
<b>Итого в квартире 326:</b>					62,4	29,1	33,3	0,0			
3	327	1	коридор		7,4		7,4				
		2	кухня-столовая		14,2		14,2				
		3	жилая		15,3	15,3					
		4	жилая		13,7	13,7					
		5	санузел		4,9		4,9				
		6	гардеробная		1,9		1,9				
		7	санузел		1,9		1,9				
		8	коридор		2,8		2,8				
<b>Итого в квартире 327:</b>					62,1	29,0	33,1	0,0			
3	328	1	коридор		3,9		3,9				
		2	санузел		4,0		4,0				
		3	жилая		14,9	14,9					
		4	кухня-столовая		19,4		19,4				
		5	гардеробная		2,9		2,9				

## Экспликация

**к поэтажному плану здания (строения), расположенного по адресу: г. Москва, 2-й Грайвороновский пр-д, д.44 к.3 (корп 22)**

Этаж	Номер помещения (квартиры)	Номер комнаты, кухни, коридр. и пр	Назначение помещений	Формула подсчета частей помещения	Общая площадь квартиры	Жилая	Подсобная	Лоджий, балконов, террас, веранд, и кладовых с коэфф.	Высота помещений по внутреннему обмеру	Площадь помещений общего пользования
1	2	3	4	5	6	7	8	9	10	11
				<b>Итого в квартире 328:</b>	45,1	14,9	30,2	0,0		
3	329	1	коридор		3,6		3,6			
		2	санузел		3,9		3,9			
		3	кухня-гостиная		21,8	21,8				
				<b>Итого в помещении 329:</b>	29,3	21,8	7,5	0,0		
3	330	1	коридор		10,0		10,0			
		2	санузел		5,1		5,1			
		3	санузел		3,9		3,9			
		4	жилая		14,4	14,4				
		5	жилая		10,6	10,6				
		6	жилая		14,8	14,8				
		7	коридор		3,2		3,2			
		8	кухня-столовая		21,8		21,8			
		9	гардеробная		4,5		4,5			
				<b>Итого в квартире 330:</b>	88,3	39,8	48,5	0,0		
				<b>Итого по этажу 3:</b>	449,2	210,9	238,3	0,0		
4	331	1	коридор		9,7		9,7			
		2	гардеробная		4,5		4,5			
		3	кухня-столовая		21,8		21,8			
		4	жилая		14,8	14,8				
		5	жилая		10,8	10,8				
		6	жилая		14,3	14,3				
		7	санузел		3,8		3,8			
		8	санузел		5,1		5,1			
		9	коридор		3,2		3,2			
				<b>Итого в квартире 331:</b>	88,0	39,9	48,1	0,0		
4	332	1	коридор		3,6		3,6			
		2	кухня-гостиная		21,5	21,5				
		3	санузел		4,0		4,0			
				<b>Итого в помещении 332:</b>	29,1	21,5	7,6	0,0		
4	333	1	коридор		3,8		3,8			
		2	гардеробная		2,9		2,9			
		3	кухня-столовая		19,3		19,3			
		4	жилая		14,9	14,9				
		5	санузел		4,0		4,0			
				<b>Итого в квартире 333:</b>	44,9	14,9	30,0	0,0		
4	334	1	коридор		7,6		7,6			
		2	санузел		2,0		2,0			
		3	гардеробная		1,9		1,9			
		4	санузел		4,9		4,9			
		5	жилая		13,7	13,7				
		6	жилая		15,4	15,4				
		7	кухня-столовая		14,1		14,1			
		8	коридор		2,8		2,8			
				<b>Итого в квартире 334:</b>	62,4	29,1	33,3	0,0		
4	335	1	коридор		7,4		7,4			
		2	кухня-столовая		14,2		14,2			
		3	жилая		15,3	15,3				
		4	жилая		13,7	13,7				
		5	санузел		4,9		4,9			

## Экспликация

**к поэтажному плану здания (строения), расположенного по адресу: г. Москва, 2-й Грайвороновский пр-д, д.44 к.3 (корп 22)**

Этаж	Номер помещения (квартиры)	Номер комнаты, кухни, корид. и пр	Назначение помещений	Формула подсчета частей помещения	Общая площадь квартиры	Жилая	Подсобная	Лоджий, балконов, террас, веранд, и кладовых с коэфф.	Высота помещений по внутреннему обмеру	Площадь помещений общего пользования
1	2	3	4	5	6	7	8	9	10	11
4	335	6	гардеробная		1,9		1,9			
		7	санузел		1,9		1,9			
		8	коридор		2,8		2,8			
<b>Итого в квартире 335:</b>					62,1	29,0	33,1	0,0		
4	336	1	коридор		3,9		3,9			
		2	санузел		4,0		4,0			
		3	жилая		14,9	14,9				
		4	кухня-столовая		19,4		19,4			
		5	гардеробная		2,9		2,9			
<b>Итого в квартире 336:</b>					45,1	14,9	30,2	0,0		
4	337	1	коридор		3,6		3,6			
		2	санузел		3,9		3,9			
		3	кухня-гостиная		21,8	21,8				
<b>Итого в помещении 337:</b>					29,3	21,8	7,5	0,0		
4	338	1	коридор		10,0		10,0			
		2	санузел		5,1		5,1			
		3	санузел		3,9		3,9			
		4	жилая		14,4	14,4				
		5	жилая		10,6	10,6				
		6	жилая		14,8	14,8				
		7	коридор		3,2		3,2			
		8	кухня-столовая		21,8		21,8			
		9	гардеробная		4,5		4,5			
<b>Итого в квартире 338:</b>					88,3	39,8	48,5	0,0		
<b>Итого по этажу 4:</b>					449,2	210,9	238,3	0,0		
5	339	1	коридор		9,7		9,7			
		2	гардеробная		4,5		4,5			
		3	кухня-столовая		21,8		21,8			
		4	жилая		14,8	14,8				
		5	жилая		10,8	10,8				
		6	жилая		14,3	14,3				
		7	санузел		3,8		3,8			
		8	санузел		5,1		5,1			
		9	коридор		3,2		3,2			
<b>Итого в квартире 339:</b>					88,0	39,9	48,1	0,0		
5	340	1	коридор		3,6		3,6			
		2	кухня-гостиная		21,5	21,5				
		3	санузел		4,0		4,0			
<b>Итого в помещении 340:</b>					29,1	21,5	7,6	0,0		
5	341	1	коридор		3,8		3,8			
		2	гардеробная		2,9		2,9			
		3	кухня-столовая		19,3		19,3			
		4	жилая		14,9	14,9				
		5	санузел		4,0		4,0			
<b>Итого в квартире 341:</b>					44,9	14,9	30,0	0,0		
5	342	1	коридор		7,6		7,6			
		2	санузел		2,0		2,0			
		3	гардеробная		1,9		1,9			
		4	санузел		4,9		4,9			
		5	жилая		13,7	13,7				

## Экспликация

**к поэтажному плану здания (строения), расположенного по адресу: г. Москва, 2-й Грайвороновский пр-д, д.44 к.3 (корп 22)**

Этаж	Номер помещения (квартиры)	Номер комнаты, кухни, корид. и пр	Назначение помещений	Формула подсчета частей помещения	Общая площадь квартиры	Жилая	Подсобная	Лоджий, балконов, террас, веранд, и кладовых с коэфф.	Высота помещений по внутреннему обмеру	Площадь помещений общего пользования
1	2	3	4	5	6	7	8	9	10	11
5	342	6	жилая		15,4	15,4				
		7	кухня-столовая		14,1		14,1			
		8	коридор		2,8		2,8			
<b>Итого в квартире 342:</b>					62,4	29,1	33,3	0,0		
5	343	1	коридор		7,4		7,4			
		2	кухня-столовая		14,2		14,2			
		3	жилая		15,3	15,3				
		4	жилая		13,7	13,7				
		5	санузел		4,9		4,9			
		6	гардеробная		1,9		1,9			
		7	санузел		1,9		1,9			
		8	коридор		2,8		2,8			
<b>Итого в квартире 343:</b>					62,1	29,0	33,1	0,0		
5	344	1	коридор		3,9		3,9			
		2	санузел		4,0		4,0			
		3	жилая		14,9	14,9				
		4	кухня-столовая		19,4		19,4			
		5	гардеробная		2,9		2,9			
<b>Итого в квартире 344:</b>					45,1	14,9	30,2	0,0		
5	345	1	коридор		3,6		3,6			
		2	санузел		3,9		3,9			
		3	кухня-гостиная		21,8	21,8				
<b>Итого в помещении 345:</b>					29,3	21,8	7,5	0,0		
5	346	1	коридор		10,0		10,0			
		2	санузел		5,1		5,1			
		3	санузел		3,9		3,9			
		4	жилая		14,4	14,4				
		5	жилая		10,6	10,6				
		6	жилая		14,8	14,8				
		7	коридор		3,2		3,2			
		8	кухня-столовая		21,8		21,8			
		9	гардеробная		4,5		4,5			
<b>Итого в квартире 346:</b>					88,3	39,8	48,5	0,0		
<b>Итого по этажу 5:</b>					449,2	210,9	238,3	0,0		
6	347	1	коридор		10,0		10,0			
		2	гардеробная		4,5		4,5			
		3	кухня-столовая		21,8		21,8			
		4	жилая		14,8	14,8				
		5	жилая		10,8	10,8				
		6	жилая		14,3	14,3				
		7	санузел		3,9		3,9			
		8	санузел		5,0		5,0			
		9	коридор		3,2		3,2			
<b>Итого в квартире 347:</b>					88,3	39,9	48,4	0,0		
6	348	1	коридор		3,6		3,6			
		2	кухня-гостиная		21,5	21,5				
		3	санузел		4,0		4,0			
<b>Итого в помещении 348:</b>					29,1	21,5	7,6	0,0		
6	349	1	коридор		3,6		3,6			
		2	гардеробная		2,9		2,9			

## Экспликация

**к поэтажному плану здания (строения), расположенного по адресу: г. Москва, 2-й Грайвороновский пр-д, д.44 к.3 (корп 22)**

Этаж	Номер помещения (квартиры)	Номер комнаты, кухни, корид. и пр	Назначение помещений	Формула подсчета частей помещения	Общая площадь квартиры	Жилая	Подсобная	Лоджий, балконов, террас, веранд, и кладовых с коэфф.	Высота помещений по внутреннему обмеру	Площадь помещений общего пользования
1	2	3	4	5	6	7	8	9	10	11
6	349	3	кухня-столовая		18,8		18,8			
		4	жилая		15,4	15,4				
		5	санузел		4,3		4,3			
<b>Итого в квартире 349:</b>					45,0	15,4	29,6	0,0		
6	350	1	коридор		7,3		7,3			
		2	санузел		2,0		2,0			
		3	гардеробная		1,8		1,8			
		4	санузел		5,0		5,0			
		5	жилая		13,7	13,7				
		6	жилая		15,4	15,4				
		7	кухня-столовая		14,1		14,1			
		8	коридор		2,8		2,8			
<b>Итого в квартире 350:</b>					62,1	29,1	33,0	0,0		
6	351	1	коридор		7,3		7,3			
		2	кухня-столовая		14,2		14,2			
		3	жилая		15,4	15,4				
		4	жилая		13,7	13,7				
		5	санузел		4,8		4,8			
		6	гардеробная		1,9		1,9			
		7	санузел		2,0		2,0			
		8	коридор		2,8		2,8			
<b>Итого в квартире 351:</b>					62,1	29,1	33,0	0,0		
6	352	1	коридор		3,9		3,9			
		2	санузел		4,1		4,1			
		3	жилая		14,9	14,9				
		4	кухня-столовая		19,3		19,3			
		5	гардеробная		2,9		2,9			
<b>Итого в квартире 352:</b>					45,1	14,9	30,2	0,0		
6	353	1	коридор		3,6		3,6			
		2	санузел		4,0		4,0			
		3	кухня-гостиная		21,6	21,6				
<b>Итого в помещении 353:</b>					29,2	21,6	7,6	0,0		
6	354	1	коридор		10,1		10,1			
		2	санузел		5,1		5,1			
		3	санузел		3,9		3,9			
		4	жилая		14,3	14,3				
		5	жилая		10,8	10,8				
		6	жилая		14,8	14,8				
		7	коридор		3,2		3,2			
		8	кухня-столовая		21,8		21,8			
		9	гардеробная		4,5		4,5			
<b>Итого в квартире 354:</b>					88,5	39,9	48,6	0,0		
<b>Итого по этажу 6:</b>					449,4	211,4	238,0	0,0		
7	355	1	коридор		10,0		10,0			
		2	гардеробная		4,5		4,5			
		3	кухня-столовая		21,8		21,8			
		4	жилая		14,8	14,8				
		5	жилая		10,8	10,8				
		6	жилая		14,3	14,3				
		7	санузел		3,9		3,9			
		8	санузел		5,0		5,0			

## Экспликация

**к поэтажному плану здания (строения), расположенного по адресу: г. Москва, 2-й Грайвороновский пр-д, д.44 к.3 (корп 22)**

Этаж	Номер помещения (квартиры)	Номер комнаты, кухни, корид. и пр	Назначение помещений	Формула подсчета частей помещения	Общая площадь квартиры	Жилая	Подсобная	Лоджий, балконов, террас, веранд, и кладовых с коэфф.	Высота помещений по внутреннему обмеру	Площадь помещений общего пользования
1	2	3	4	5	6	7	8	9	10	11
7	355	9	коридор		3,2		3,2			
<b>Итого в квартире 355:</b>					88,3	39,9	48,4	0,0		
7	356	1	коридор		3,6		3,6			
		2	кухня-гостиная		21,5	21,5				
		3	санузел		4,0		4,0			
<b>Итого в помещении 356:</b>					29,1	21,5	7,6	0,0		
7	357	1	коридор		3,6		3,6			
		2	гардеробная		2,9		2,9			
		3	кухня-столовая		18,8		18,8			
		4	жилая		15,4	15,4				
		5	санузел		4,3		4,3			
<b>Итого в квартире 357:</b>					45,0	15,4	29,6	0,0		
7	358	1	коридор		7,3		7,3			
		2	санузел		2,0		2,0			
		3	гардеробная		1,8		1,8			
		4	санузел		5,0		5,0			
		5	жилая		13,7	13,7				
		6	жилая		15,4	15,4				
		7	кухня-столовая		14,1		14,1			
		8	коридор		2,8		2,8			
<b>Итого в квартире 358:</b>					62,1	29,1	33,0	0,0		
7	359	1	коридор		7,3		7,3			
		2	кухня-столовая		14,2		14,2			
		3	жилая		15,4	15,4				
		4	жилая		13,7	13,7				
		5	санузел		4,8		4,8			
		6	гардеробная		1,9		1,9			
		7	санузел		2,0		2,0			
		8	коридор		2,8		2,8			
<b>Итого в квартире 359:</b>					62,1	29,1	33,0	0,0		
7	360	1	коридор		3,9		3,9			
		2	санузел		4,1		4,1			
		3	жилая		14,9	14,9				
		4	кухня-столовая		19,3		19,3			
		5	гардеробная		2,9		2,9			
<b>Итого в квартире 360:</b>					45,1	14,9	30,2	0,0		
7	361	1	коридор		3,6		3,6			
		2	санузел		4,0		4,0			
		3	кухня-гостиная		21,6	21,6				
<b>Итого в помещении 361:</b>					29,2	21,6	7,6	0,0		
7	362	1	коридор		10,1		10,1			
		2	санузел		5,1		5,1			
		3	санузел		3,9		3,9			
		4	жилая		14,3	14,3				
		5	жилая		10,8	10,8				
		6	жилая		14,8	14,8				
		7	коридор		3,2		3,2			
		8	кухня-столовая		21,8		21,8			
		9	гардеробная		4,5		4,5			
<b>Итого в квартире 362:</b>					88,5	39,9	48,6	0,0		

## Экспликация

**к поэтажному плану здания (строения), расположенного по адресу: г. Москва, 2-й Грайвороновский пр-д, д.44 к.3 (корп 22)**

Этаж	Номер помещения (квартиры)	Номер комнаты, кухни, корид. и пр	Назначение помещений	Формула подсчета частей помещения	Общая площадь квартиры	Жилая	Подсобная	Лоджий, балконов, террас, веранд, и кладовых с коэфф.	Высота помещений по внутреннему обмеру	Площадь помещений общего пользования
1	2	3	4	5	6	7	8	9	10	11
<b>Итого по этажу 7:</b>					449,4	211,4	238,0	0,0		
8	363	1	коридор		10,0		10,0			
		2	гардеробная		4,5		4,5			
		3	кухня-столовая		21,8		21,8			
		4	жилая		14,8	14,8				
		5	жилая		10,8	10,8				
		6	жилая		14,3	14,3				
		7	санузел		3,9		3,9			
		8	санузел		5,0		5,0			
		9	коридор		3,2		3,2			
<b>Итого в квартире 363:</b>					88,3	39,9	48,4	0,0		
8	364	1	коридор		3,6		3,6			
		2	кухня-гостиная		21,5	21,5				
		3	санузел		4,0		4,0			
<b>Итого в помещении 364:</b>					29,1	21,5	7,6	0,0		
8	365	1	коридор		3,6		3,6			
		2	гардеробная		2,9		2,9			
		3	кухня-столовая		18,8		18,8			
		4	жилая		15,4	15,4				
		5	санузел		4,3		4,3			
<b>Итого в квартире 365:</b>					45,0	15,4	29,6	0,0		
8	366	1	коридор		7,3		7,3			
		2	санузел		2,0		2,0			
		3	гардеробная		1,8		1,8			
		4	санузел		5,0		5,0			
		5	жилая		13,7	13,7				
		6	жилая		15,4	15,4				
		7	кухня-столовая		14,1		14,1			
		8	коридор		2,8		2,8			
<b>Итого в квартире 366:</b>					62,1	29,1	33,0	0,0		
8	367	1	коридор		7,3		7,3			
		2	кухня-столовая		14,2		14,2			
		3	жилая		15,4	15,4				
		4	жилая		13,7	13,7				
		5	санузел		4,8		4,8			
		6	гардеробная		1,9		1,9			
		7	санузел		2,0		2,0			
		8	коридор		2,8		2,8			
<b>Итого в квартире 367:</b>					62,1	29,1	33,0	0,0		
8	368	1	коридор		3,9		3,9			
		2	санузел		4,1		4,1			
		3	жилая		14,9	14,9				
		4	кухня-столовая		19,3		19,3			
		5	гардеробная		2,9		2,9			
<b>Итого в квартире 368:</b>					45,1	14,9	30,2	0,0		
8	369	1	коридор		3,6		3,6			
		2	санузел		4,0		4,0			
		3	кухня-гостиная		21,6	21,6				
<b>Итого в помещении 369:</b>					29,2	21,6	7,6	0,0		
8	370	1	коридор		10,1		10,1			

## Экспликация

**к поэтажному плану здания (строения), расположенного по адресу: г. Москва, 2-й Грайвороновский пр-д, д.44 к.3 (корп 22)**

Этаж	Номер помещения (квартиры)	Номер комнаты, кухни, корид., и пр	Назначение помещений	Формула подсчета частей помещения	Общая площадь квартиры	Жилая	Подсобная	Лоджий, балконов, террас, веранд, и кладовых с коэфф.	Высота помещений по внутреннему обмеру	Площадь помещений общего пользования
1	2	3	4	5	6	7	8	9	10	11
8	370	2	санузел		5,1		5,1			
		3	санузел		3,9		3,9			
		4	жилая		14,3	14,3				
		5	жилая		10,8	10,8				
		6	жилая		14,8	14,8				
		7	коридор		3,2		3,2			
		8	кухня-столовая		21,8		21,8			
		9	гардеробная		4,5		4,5			
		<b>Итого в квартире 370:</b>					88,5	39,9	48,6	0,0
<b>Итого по этажу 8:</b>					449,4	211,4	238,0	0,0		
9	371	1	коридор		10,0		10,0			
		2	гардеробная		4,5		4,5			
		3	кухня-столовая		21,8		21,8			
		4	жилая		14,8	14,8				
		5	жилая		10,8	10,8				
		6	жилая		14,3	14,3				
		7	санузел		3,9		3,9			
		8	санузел		5,0		5,0			
		9	коридор		3,2		3,2			
<b>Итого в квартире 371:</b>					88,3	39,9	48,4	0,0		
9	372	1	коридор		3,6		3,6			
		2	кухня-гостиная		21,5	21,5				
		3	санузел		4,0		4,0			
<b>Итого в помещении 372:</b>					29,1	21,5	7,6	0,0		
9	373	1	коридор		3,6		3,6			
		2	гардеробная		2,9		2,9			
		3	кухня-столовая		18,8		18,8			
		4	жилая		15,4	15,4				
		5	санузел		4,3		4,3			
<b>Итого в квартире 373:</b>					45,0	15,4	29,6	0,0		
9	374	1	коридор		7,3		7,3			
		2	санузел		2,0		2,0			
		3	гардеробная		1,8		1,8			
		4	санузел		5,0		5,0			
		5	жилая		13,7	13,7				
		6	жилая		15,4	15,4				
		7	кухня-столовая		14,1		14,1			
		8	коридор		2,8		2,8			
<b>Итого в квартире 374:</b>					62,1	29,1	33,0	0,0		
9	375	1	коридор		7,3		7,3			
		2	кухня-столовая		14,2		14,2			
		3	жилая		15,4	15,4				
		4	жилая		13,7	13,7				
		5	санузел		4,8		4,8			
		6	гардеробная		1,9		1,9			
		7	санузел		2,0		2,0			
		8	коридор		2,8		2,8			
<b>Итого в квартире 375:</b>					62,1	29,1	33,0	0,0		
9	376	1	коридор		3,9		3,9			
		2	санузел		4,1		4,1			
		3	жилая		14,9	14,9				



## Экспликация

**к поэтажному плану здания (строения), расположенного по адресу: г. Москва, 2-й Грайвороновский пр-д, д.44 к.3 (корп 22)**

Этаж	Номер помещения (квартиры)	Номер комнаты, кухни, корид. и пр	Назначение помещений	Формула подсчета частей помещения	Общая площадь квартиры	Жилая	Подсобная	Лоджий, балконов, террас, веранд, и кладовых с коэфф.	Высота помещений по внутреннему обмеру	Площадь помещений общего пользования
1	2	3	4	5	6	7	8	9	10	11
9	376	4	кухня-столовая		19,3		19,3			
		5	гардеробная		2,9		2,9			
<b>Итого в квартире 376:</b>					45,1	14,9	30,2	0,0		
9	377	1	коридор		3,6		3,6			
		2	санузел		4,0		4,0			
		3	кухня-гостиная		21,6	21,6				
<b>Итого в помещении 377:</b>					29,2	21,6	7,6	0,0		
9	378	1	коридор		10,1		10,1			
		2	санузел		5,1		5,1			
		3	санузел		3,9		3,9			
		4	жилая		14,3	14,3				
		5	жилая		10,8	10,8				
		6	жилая		14,8	14,8				
		7	коридор		3,2		3,2			
		8	кухня-столовая		21,8		21,8			
		9	гардеробная		4,5		4,5			
<b>Итого в квартире 378:</b>					88,5	39,9	48,6	0,0		
<b>Итого по этажу 9:</b>					449,4	211,4	238,0	0,0		
10	379	1	коридор		10,0		10,0			
		2	гардеробная		4,5		4,5			
		3	кухня-столовая		21,8		21,8			
		4	жилая		14,8	14,8				
		5	жилая		10,8	10,8				
		6	жилая		14,3	14,3				
		7	санузел		3,9		3,9			
		8	санузел		5,0		5,0			
		9	коридор		3,2		3,2			
<b>Итого в квартире 379:</b>					88,3	39,9	48,4	0,0		
10	380	1	коридор		3,6		3,6			
		2	кухня-гостиная		21,5	21,5				
		3	санузел		4,0		4,0			
<b>Итого в помещении 380:</b>					29,1	21,5	7,6	0,0		
10	381	1	коридор		3,6		3,6			
		2	гардеробная		2,9		2,9			
		3	кухня-столовая		18,8		18,8			
		4	жилая		15,4	15,4				
		5	санузел		4,3		4,3			
<b>Итого в квартире 381:</b>					45,0	15,4	29,6	0,0		
10	382	1	коридор		7,3		7,3			
		2	санузел		2,0		2,0			
		3	гардеробная		1,8		1,8			
		4	санузел		5,0		5,0			
		5	жилая		13,7	13,7				
		6	жилая		15,4	15,4				
		7	кухня-столовая		14,1		14,1			
		8	коридор		2,8		2,8			
<b>Итого в квартире 382:</b>					62,1	29,1	33,0	0,0		
10	383	1	коридор		7,3		7,3			
		2	кухня-столовая		14,2		14,2			
		3	жилая		15,4	15,4				

## Экспликация

**к поэтажному плану здания (строения), расположенного по адресу: г. Москва, 2-й Грайвороновский пр-д, д.44 к.3 (корп 22)**

Этаж	Номер помещения (квартиры)	Номер комнаты, кухни, корид. и пр	Назначение помещений	Формула подсчета частей помещения	Общая площадь квартиры	Жилая	Подсобная	Лоджий, балконов, террас, веранд, и кладовых с коэфф.	Высота помещений по внутреннему обмеру	Площадь помещений общего пользования
1	2	3	4	5	6	7	8	9	10	11
10	383	4	жилая		13,7	13,7				
		5	санузел		4,8		4,8			
		6	гардеробная		1,9		1,9			
		7	санузел		2,0		2,0			
		8	коридор		2,8		2,8			
<b>Итого в квартире 383:</b>					62,1	29,1	33,0	0,0		
10	384	1	коридор		3,9		3,9			
		2	санузел		4,1		4,1			
		3	жилая		14,9	14,9				
		4	кухня-столовая		19,3		19,3			
		5	гардеробная		2,9		2,9			
<b>Итого в квартире 384:</b>					45,1	14,9	30,2	0,0		
10	385	1	коридор		3,6		3,6			
		2	санузел		4,0		4,0			
		3	кухня-гостиная		21,6	21,6				
<b>Итого в помещении 385:</b>					29,2	21,6	7,6	0,0		
10	386	1	коридор		10,1		10,1			
		2	санузел		5,1		5,1			
		3	санузел		3,9		3,9			
		4	жилая		14,3	14,3				
		5	жилая		10,8	10,8				
		6	жилая		14,8	14,8				
		7	коридор		3,2		3,2			
		8	кухня-столовая		21,8		21,8			
		9	гардеробная		4,5		4,5			
<b>Итого в квартире 386:</b>					88,5	39,9	48,6	0,0		
<b>Итого по этажу 10:</b>					449,4	211,4	238,0	0,0		
11	387	1	коридор		10,0		10,0			
		2	гардеробная		4,5		4,5			
		3	кухня-столовая		21,8		21,8			
		4	жилая		14,8	14,8				
		5	жилая		10,8	10,8				
		6	жилая		14,3	14,3				
		7	санузел		3,9		3,9			
		8	санузел		5,0		5,0			
		9	коридор		3,2		3,2			
<b>Итого в квартире 387:</b>					88,3	39,9	48,4	0,0		
11	388	1	коридор		3,6		3,6			
		2	кухня-гостиная		21,5	21,5				
		3	санузел		4,0		4,0			
<b>Итого в помещении 388:</b>					29,1	21,5	7,6	0,0		
11	389	1	коридор		3,6		3,6			
		2	гардеробная		2,9		2,9			
		3	кухня-столовая		18,8		18,8			
		4	жилая		15,4	15,4				
		5	санузел		4,3		4,3			
<b>Итого в квартире 389:</b>					45,0	15,4	29,6	0,0		
11	390	1	коридор		7,3		7,3			
		2	санузел		2,0		2,0			
		3	гардеробная		1,8		1,8			

## Экспликация

**к поэтажному плану здания (строения), расположенного по адресу: г. Москва, 2-й Грайвороновский пр-д, д.44 к.3 (корп 22)**

Этаж	Номер помещения (квартиры)	Номер комнаты, кухни, корид. и пр	Назначение помещений	Формула подсчета частей помещения	Общая площадь квартиры	Жилая	Подсобная	Лоджий, балконов, террас, веранд, и кладовых с коэфф.	Высота помещений по внутреннему обмеру	Площадь помещений общего пользования
1	2	3	4	5	6	7	8	9	10	11
11	390	4	санузел		5,0		5,0			
		5	жилая		13,7	13,7				
		6	жилая		15,4	15,4				
		7	кухня-столовая		14,1		14,1			
		8	коридор		2,8		2,8			
<b>Итого в квартире 390:</b>					62,1	29,1	33,0	0,0		
11	391	1	коридор		7,3		7,3			
		2	кухня-столовая		14,2		14,2			
		3	жилая		15,4	15,4				
		4	жилая		13,7	13,7				
		5	санузел		4,8		4,8			
		6	гардеробная		1,9		1,9			
		7	санузел		2,0		2,0			
		8	коридор		2,8		2,8			
<b>Итого в квартире 391:</b>					62,1	29,1	33,0	0,0		
11	392	1	коридор		3,9		3,9			
		2	санузел		4,1		4,1			
		3	жилая		14,9	14,9				
		4	кухня-столовая		19,3		19,3			
		5	гардеробная		2,9		2,9			
<b>Итого в квартире 392:</b>					45,1	14,9	30,2	0,0		
11	393	1	коридор		3,6		3,6			
		2	санузел		4,0		4,0			
		3	кухня-гостиная		21,6	21,6				
<b>Итого в помещении 393:</b>					29,2	21,6	7,6	0,0		
11	394	1	коридор		10,1		10,1			
		2	санузел		5,1		5,1			
		3	санузел		3,9		3,9			
		4	жилая		14,3	14,3				
		5	жилая		10,8	10,8				
		6	жилая		14,8	14,8				
		7	коридор		3,2		3,2			
		8	кухня-столовая		21,8		21,8			
		9	гардеробная		4,5		4,5			
<b>Итого в квартире 394:</b>					88,5	39,9	48,6	0,0		
<b>Итого по этажу 11:</b>					449,4	211,4	238,0	0,0		
12	395	1	коридор		10,0		10,0			
		2	гардеробная		4,5		4,5			
		3	кухня-столовая		21,8		21,8			
		4	жилая		14,8	14,8				
		5	жилая		10,8	10,8				
		6	жилая		14,3	14,3				
		7	санузел		3,9		3,9			
		8	санузел		5,0		5,0			
		9	коридор		3,2		3,2			
<b>Итого в квартире 395:</b>					88,3	39,9	48,4	0,0		
12	396	1	коридор		3,6		3,6			
		2	кухня-гостиная		21,5	21,5				
		3	санузел		4,0		4,0			
<b>Итого в помещении 396:</b>					29,1	21,5	7,6	0,0		

## Экспликация

**к поэтажному плану здания (строения), расположенного по адресу: г. Москва, 2-й Грайвороновский пр-д, д.44 к.3 (корп 22)**

Этаж	Номер помещения (квартиры)	Номер комнаты, кухни, корид. и пр	Назначение помещений	Формула подсчета частей помещения	Общая площадь квартиры	Жилая	Подсобная	Лоджий, балконов, террас, веранд, и кладовых с коэфф.	Высота помещений по внутреннему обмеру	Площадь помещений общего пользования
1	2	3	4	5	6	7	8	9	10	11
12	397	1	коридор		3,6		3,6			
		2	гардеробная		2,9		2,9			
		3	кухня-столовая		18,8		18,8			
		4	жилая		15,4	15,4				
		5	санузел		4,3		4,3			
<b>Итого в квартире 397:</b>					45,0	15,4	29,6	0,0		
12	398	1	коридор		7,3		7,3			
		2	санузел		2,0		2,0			
		3	гардеробная		1,8		1,8			
		4	санузел		5,0		5,0			
		5	жилая		13,7	13,7				
		6	жилая		15,4	15,4				
		7	кухня-столовая		14,1		14,1			
		8	коридор		2,8		2,8			
<b>Итого в квартире 398:</b>					62,1	29,1	33,0	0,0		
12	399	1	коридор		7,3		7,3			
		2	кухня-столовая		14,2		14,2			
		3	жилая		15,4	15,4				
		4	жилая		13,7	13,7				
		5	санузел		4,8		4,8			
		6	гардеробная		1,9		1,9			
		7	санузел		2,0		2,0			
		8	коридор		2,8		2,8			
<b>Итого в квартире 399:</b>					62,1	29,1	33,0	0,0		
12	400	1	коридор		3,9		3,9			
		2	санузел		4,1		4,1			
		3	жилая		14,9	14,9				
		4	кухня-столовая		19,3		19,3			
		5	гардеробная		2,9		2,9			
<b>Итого в квартире 400:</b>					45,1	14,9	30,2	0,0		
12	401	1	коридор		3,6		3,6			
		2	санузел		4,0		4,0			
		3	кухня-гостиная		21,6	21,6				
<b>Итого в помещении 401:</b>					29,2	21,6	7,6	0,0		
12	402	1	коридор		10,1		10,1			
		2	санузел		5,1		5,1			
		3	санузел		3,9		3,9			
		4	жилая		14,3	14,3				
		5	жилая		10,8	10,8				
		6	жилая		14,8	14,8				
		7	коридор		3,2		3,2			
		8	кухня-столовая		21,8		21,8			
		9	гардеробная		4,5		4,5			
<b>Итого в квартире 402:</b>					88,5	39,9	48,6	0,0		
<b>Итого по этажу 12:</b>					449,4	211,4	238,0	0,0		
13	403	1	коридор		10,0		10,0			
		2	гардеробная		4,5		4,5			
		3	кухня-столовая		21,8		21,8			
		4	жилая		14,8	14,8				
		5	жилая		10,8	10,8				
		6	жилая		14,3	14,3				

## Экспликация

**к поэтажному плану здания (строения), расположенного по адресу: г. Москва, 2-й Грайвороновский пр-д, д.44 к.3 (корп 22)**

Этаж	Номер помещения (квартиры)	Номер комнаты, кухни, корид. и пр	Назначение помещений	Формула подсчета частей помещения	Общая площадь квартиры	Жилая	Подсобная	Лоджий, балконов, террас, веранд, и кладовых с коэфф.	Высота помещений по внутреннему обмеру	Площадь помещений общего пользования
1	2	3	4	5	6	7	8	9	10	11
13	403	7	санузел		3,9		3,9			
		8	санузел		5,0		5,0			
		9	коридор		3,2		3,2			
<b>Итого в квартире 403:</b>					88,3	39,9	48,4	0,0		
13	404	1	коридор		3,6		3,6			
		2	кухня-гостиная		21,5	21,5				
		3	санузел		4,0		4,0			
<b>Итого в помещении 404:</b>					29,1	21,5	7,6	0,0		
13	405	1	коридор		3,6		3,6			
		2	гардеробная		2,9		2,9			
		3	кухня-столовая		18,8		18,8			
		4	жилая		15,4	15,4				
		5	санузел		4,3		4,3			
<b>Итого в квартире 405:</b>					45,0	15,4	29,6	0,0		
13	406	1	коридор		7,3		7,3			
		2	санузел		2,0		2,0			
		3	гардеробная		1,8		1,8			
		4	санузел		5,0		5,0			
		5	жилая		13,7	13,7				
		6	жилая		15,4	15,4				
		7	кухня-столовая		14,1		14,1			
		8	коридор		2,8		2,8			
<b>Итого в квартире 406:</b>					62,1	29,1	33,0	0,0		
13	407	1	коридор		7,3		7,3			
		2	кухня-столовая		14,2		14,2			
		3	жилая		15,4	15,4				
		4	жилая		13,7	13,7				
		5	санузел		4,8		4,8			
		6	гардеробная		1,9		1,9			
		7	санузел		2,0		2,0			
		8	коридор		2,8		2,8			
<b>Итого в квартире 407:</b>					62,1	29,1	33,0	0,0		
13	408	1	коридор		3,9		3,9			
		2	санузел		4,1		4,1			
		3	жилая		14,9	14,9				
		4	кухня-столовая		19,3		19,3			
		5	гардеробная		2,9		2,9			
<b>Итого в квартире 408:</b>					45,1	14,9	30,2	0,0		
13	409	1	коридор		3,6		3,6			
		2	санузел		4,0		4,0			
		3	кухня-гостиная		21,6	21,6				
<b>Итого в помещении 409:</b>					29,2	21,6	7,6	0,0		
13	410	1	коридор		10,1		10,1			
		2	санузел		5,1		5,1			
		3	санузел		3,9		3,9			
		4	жилая		14,3	14,3				
		5	жилая		10,8	10,8				
		6	жилая		14,8	14,8				
		7	коридор		3,2		3,2			
		8	кухня-столовая		21,8		21,8			
		9	гардеробная		4,5		4,5			

## Экспликация

**к поэтажному плану здания (строения), расположенного по адресу: г. Москва, 2-й Грайвороновский пр-д, д.44 к.3 (корп 22)**

Этаж	Номер помещения (квартиры)	Номер комнаты, кухни, корид. и пр	Назначение помещений	Формула подсчета частей помещения	Общая площадь квартиры	Жилая	Подсобная	Лоджий, балконов, террас, веранд, и кладовых с коэфф.	Высота помещений по внутреннему обмеру	Площадь помещений общего пользования
1	2	3	4	5	6	7	8	9	10	11
				<b>Итого в квартире 410:</b>	88,5	39,9	48,6	0,0		
				<b>Итого по этажу 13:</b>	449,4	211,4	238,0	0,0		
14	411	1	коридор		10,0		10,0			
		2	гардеробная		4,5		4,5			
		3	кухня-столовая		21,8		21,8			
		4	жилая		14,8	14,8				
		5	жилая		10,8	10,8				
		6	жилая		14,3	14,3				
		7	санузел		3,9		3,9			
		8	санузел		5,0		5,0			
		9	коридор		3,2		3,2			
				<b>Итого в квартире 411:</b>	88,3	39,9	48,4	0,0		
14	412	1	коридор		3,6		3,6			
		2	кухня-гостиная		21,5	21,5				
		3	санузел		4,0		4,0			
				<b>Итого в помещении 412:</b>	29,1	21,5	7,6	0,0		
14	413	1	коридор		3,6		3,6			
		2	гардеробная		2,9		2,9			
		3	кухня-столовая		18,8		18,8			
		4	жилая		15,4	15,4				
		5	санузел		4,3		4,3			
				<b>Итого в квартире 413:</b>	45,0	15,4	29,6	0,0		
14	414	1	коридор		7,3		7,3			
		2	санузел		2,0		2,0			
		3	гардеробная		1,8		1,8			
		4	санузел		5,0		5,0			
		5	жилая		13,7	13,7				
		6	жилая		15,4	15,4				
		7	кухня-столовая		14,1		14,1			
		8	коридор		2,8		2,8			
				<b>Итого в квартире 414:</b>	62,1	29,1	33,0	0,0		
14	415	1	коридор		7,3		7,3			
		2	кухня-столовая		14,2		14,2			
		3	жилая		15,4	15,4				
		4	жилая		13,7	13,7				
		5	санузел		4,8		4,8			
		6	гардеробная		1,9		1,9			
		7	санузел		2,0		2,0			
		8	коридор		2,8		2,8			
				<b>Итого в квартире 415:</b>	62,1	29,1	33,0	0,0		
14	416	1	коридор		3,9		3,9			
		2	санузел		4,1		4,1			
		3	жилая		14,9	14,9				
		4	кухня-столовая		19,3		19,3			
		5	гардеробная		2,9		2,9			
				<b>Итого в квартире 416:</b>	45,1	14,9	30,2	0,0		
14	417	1	коридор		3,6		3,6			
		2	санузел		4,0		4,0			
		3	кухня-гостиная		21,6	21,6				
				<b>Итого в помещении 417:</b>	29,2	21,6	7,6	0,0		

## Экспликация

**к поэтажному плану здания (строения), расположенного по адресу: г. Москва, 2-й Грайвороновский пр-д, д.44 к.3 (корп 22)**

Этаж	Номер помещения (квартиры)	Номер комнаты, кухни, корид. и пр	Назначение помещений	Формула подсчета частей помещения	Общая площадь квартиры	Жилая	Подсобная	Лоджий, балконов, террас, веранд, и кладовых с коэфф.	Высота помещений по внутреннему обмеру	Площадь помещений общего пользования
1	2	3	4	5	6	7	8	9	10	11
	418	1	коридор		10,1		10,1			
		2	санузел		5,1		5,1			
		3	санузел		3,9		3,9			
		4	жилая		14,3	14,3				
		5	жилая		10,8	10,8				
		6	жилая		14,8	14,8				
		7	коридор		3,2		3,2			
		8	кухня-столовая		21,8		21,8			
		9	гардеробная		4,5		4,5			
<b>Итого в квартире 418:</b>					88,5	39,9	48,6	0,0		
<b>Итого по этажу 14:</b>					449,4	211,4	238,0	0,0		
	419	1	коридор		10,0		10,0			
		2	гардеробная		4,5		4,5			
		3	кухня-столовая		21,8		21,8			
		4	жилая		14,8	14,8				
		5	жилая		10,8	10,8				
		6	жилая		14,3	14,3				
		7	санузел		3,9		3,9			
		8	санузел		5,0		5,0			
		9	коридор		3,2		3,2			
<b>Итого в квартире 419:</b>					88,3	39,9	48,4	0,0		
	420	1	коридор		3,6		3,6			
		2	кухня-гостиная		21,5	21,5				
		3	санузел		4,0		4,0			
<b>Итого в помещении 420:</b>					29,1	21,5	7,6	0,0		
	421	1	коридор		3,6		3,6			
		2	гардеробная		2,9		2,9			
		3	кухня-столовая		18,8		18,8			
		4	жилая		15,4	15,4				
		5	санузел		4,3		4,3			
<b>Итого в квартире 421:</b>					45,0	15,4	29,6	0,0		
	422	1	коридор		7,3		7,3			
		2	санузел		2,0		2,0			
		3	гардеробная		1,8		1,8			
		4	санузел		5,0		5,0			
		5	жилая		13,7	13,7				
		6	жилая		15,4	15,4				
		7	кухня-столовая		14,1		14,1			
		8	коридор		2,8		2,8			
<b>Итого в квартире 422:</b>					62,1	29,1	33,0	0,0		
	423	1	коридор		7,3		7,3			
		2	кухня-столовая		14,2		14,2			
		3	жилая		15,4	15,4				
		4	жилая		13,7	13,7				
		5	санузел		4,8		4,8			
		6	гардеробная		1,9		1,9			
		7	санузел		2,0		2,0			
		8	коридор		2,8		2,8			
<b>Итого в квартире 423:</b>					62,1	29,1	33,0	0,0		
	424	1	коридор		3,9		3,9			
		2	санузел		4,1		4,1			

## Экспликация

**к поэтажному плану здания (строения), расположенного по адресу: г. Москва, 2-й Грайвороновский пр-д, д.44 к.3 (корп 22)**

Этаж	Номер помещения (квартиры)	Номер комнаты, кухни, корид. и пр	Назначение помещений	Формула подсчета частей помещения	Общая площадь квартиры	Жилая	Подсобная	Лоджий, балконов, террас, веранд, и кладовых с коэфф,	Высота помещений по внутреннему обмеру	Площадь помещений общего пользования
1	2	3	4	5	6	7	8	9	10	11
15	424	3	жилая		14,9	14,9				
		4	кухня-столовая		19,3		19,3			
		5	гардеробная		2,9		2,9			
<b>Итого в квартире 424:</b>					45,1	14,9	30,2	0,0		
15	425	1	коридор		3,6		3,6			
		2	санузел		4,0		4,0			
		3	кухня-гостиная		21,6	21,6				
<b>Итого в помещении 425:</b>					29,2	21,6	7,6	0,0		
15	426	1	коридор		10,1		10,1			
		2	санузел		5,1		5,1			
		3	санузел		3,9		3,9			
		4	жилая		14,3	14,3				
		5	жилая		10,8	10,8				
		6	жилая		14,8	14,8				
		7	коридор		3,2		3,2			
		8	кухня-столовая		21,8		21,8			
		9	гардеробная		4,5		4,5			
<b>Итого в квартире 426:</b>					88,5	39,9	48,6	0,0		
<b>Итого по этажу 15:</b>					449,4	211,4	238,0	0,0		
16	427	1	коридор		10,0		10,0			
		2	гардеробная		4,5		4,5			
		3	кухня-столовая		21,8		21,8			
		4	жилая		14,8	14,8				
		5	жилая		10,8	10,8				
		6	жилая		14,3	14,3				
		7	санузел		3,9		3,9			
		8	санузел		5,0		5,0			
		9	коридор		3,2		3,2			
<b>Итого в квартире 427:</b>					88,3	39,9	48,4	0,0		
16	428	1	коридор		3,6		3,6			
		2	кухня-гостиная		21,5	21,5				
		3	санузел		4,0		4,0			
<b>Итого в помещении 428:</b>					29,1	21,5	7,6	0,0		
16	429	1	коридор		3,6		3,6			
		2	гардеробная		2,9		2,9			
		3	кухня-столовая		18,8		18,8			
		4	жилая		15,4	15,4				
		5	санузел		4,3		4,3			
<b>Итого в квартире 429:</b>					45,0	15,4	29,6	0,0		
16	430	1	коридор		7,3		7,3			
		2	санузел		2,0		2,0			
		3	гардеробная		1,8		1,8			
		4	санузел		5,0		5,0			
		5	жилая		13,7	13,7				
		6	жилая		15,4	15,4				
		7	кухня-столовая		14,1		14,1			
		8	коридор		2,8		2,8			
<b>Итого в квартире 430:</b>					62,1	29,1	33,0	0,0		
16	431	1	коридор		7,3		7,3			
		2	кухня-столовая		14,2		14,2			



## Экспликация

**к поэтажному плану здания (строения), расположенного по адресу: г. Москва, 2-й Грайвороновский пр-д, д.44 к.3 (корп 22)**

Этаж	Номер помещения (квартиры)	Номер комнаты, кухни, коридр. и пр	Назначение помещений	Формула подсчета частей помещения	Общая площадь квартиры	Жилая	Подсобная	Лоджий, балконов, террас, веранд, и кладовых с коэфф.	Высота помещений по внутреннему обмеру	Площадь помещений общего пользования	
1	2	3	4	5	6	7	8	9	10	11	
16	431	3	жилая		15,4	15,4					
		4	жилая		13,7	13,7					
		5	санузел		4,8		4,8				
		6	гардеробная		1,9		1,9				
		7	санузел		2,0		2,0				
		8	коридор		2,8		2,8				
		<b>Итого в квартире 431:</b>					62,1	29,1	33,0	0,0	
		16	432	1	коридор		3,9		3,9		
2	санузел				4,1		4,1				
3	жилая				14,9	14,9					
4	кухня-столовая				19,3		19,3				
5	гардеробная				2,9		2,9				
<b>Итого в квартире 432:</b>					45,1	14,9	30,2	0,0			
16	433	1	коридор		3,6		3,6				
		2	санузел		4,0		4,0				
		3	кухня-гостиная		21,6	21,6					
<b>Итого в помещении 433:</b>					29,2	21,6	7,6	0,0			
16	434	1	коридор		10,1		10,1				
		2	санузел		5,1		5,1				
		3	санузел		3,9		3,9				
		4	жилая		14,3	14,3					
		5	жилая		10,8	10,8					
		6	жилая		14,8	14,8					
		7	коридор		3,2		3,2				
		8	кухня-столовая		21,8		21,8				
		9	гардеробная		4,5		4,5				
<b>Итого в квартире 434:</b>					88,5	39,9	48,6	0,0			
<b>Итого по этажу 16:</b>					449,4	211,4	238,0	0,0			
17	435	1	коридор		10,0		10,0				
		2	гардеробная		4,5		4,5				
		3	кухня-столовая		21,8		21,8				
		4	жилая		14,8	14,8					
		5	жилая		10,8	10,8					
		6	жилая		14,3	14,3					
		7	санузел		3,9		3,9				
		8	санузел		5,0		5,0				
		9	коридор		3,2		3,2				
<b>Итого в квартире 435:</b>					88,3	39,9	48,4	0,0			
17	436	1	коридор		3,6		3,6				
		2	кухня-гостиная		21,5	21,5					
		3	санузел		4,0		4,0				
<b>Итого в помещении 436:</b>					29,1	21,5	7,6	0,0			
17	437	1	коридор		3,6		3,6				
		2	гардеробная		2,9		2,9				
		3	кухня-столовая		18,8		18,8				
		4	жилая		15,4	15,4					
		5	санузел		4,3		4,3				
<b>Итого в квартире 437:</b>					45,0	15,4	29,6	0,0			
17	438	1	коридор		7,3		7,3				
		2	санузел		2,0		2,0				

## Экспликация

**к поэтажному плану здания (строения), расположенного по адресу: г. Москва, 2-й Грайвороновский пр-д, д.44 к.3 (корп 22)**

Этаж	Номер помещения (квартиры)	Номер комнаты, кухни, корид. и пр	Назначение помещений	Формула подсчета частей помещения	Общая площадь квартиры	Жилая	Подсобная	Лоджий, балконов, террас, веранд, и кладовых с коэфф.	Высота помещений по внутреннему обмеру	Площадь помещений общего пользования	
1	2	3	4	5	6	7	8	9	10	11	
17	438	3	гардеробная		1,8		1,8				
		4	санузел		5,0		5,0				
		5	жилая		13,7	13,7					
		6	жилая		15,4	15,4					
		7	кухня-столовая		14,1		14,1				
		8	коридор		2,8		2,8				
		<b>Итого в квартире 438:</b>					62,1	29,1	33,0	0,0	
		17	439	1	коридор		7,3		7,3		
2	кухня-столовая				14,2		14,2				
3	жилая				15,4	15,4					
4	жилая				13,7	13,7					
5	санузел				4,8		4,8				
6	гардеробная				1,9		1,9				
7	санузел				2,0		2,0				
8	коридор				2,8		2,8				
<b>Итого в квартире 439:</b>					62,1	29,1	33,0	0,0			
17	440	1	коридор		3,9		3,9				
		2	санузел		4,1		4,1				
		3	жилая		14,9	14,9					
		4	кухня-столовая		19,3		19,3				
		5	гардеробная		2,9		2,9				
<b>Итого в квартире 440:</b>					45,1	14,9	30,2	0,0			
17	441	1	коридор		3,6		3,6				
		2	санузел		4,0		4,0				
		3	кухня-гостиная		21,6	21,6					
<b>Итого в помещении 441:</b>					29,2	21,6	7,6	0,0			
17	442	1	коридор		10,1		10,1				
		2	санузел		5,1		5,1				
		3	санузел		3,9		3,9				
		4	жилая		14,3	14,3					
		5	жилая		10,8	10,8					
		6	жилая		14,8	14,8					
		7	коридор		3,2		3,2				
		8	кухня-столовая		21,8		21,8				
		9	гардеробная		4,5		4,5				
<b>Итого в квартире 442:</b>					88,5	39,9	48,6	0,0			
<b>Итого по этажу 17:</b>					449,4	211,4	238,0	0,0			
18	443	1	коридор		10,0		10,0				
		2	гардеробная		4,5		4,5				
		3	кухня-столовая		21,8		21,8				
		4	жилая		14,8	14,8					
		5	жилая		10,8	10,8					
		6	жилая		14,3	14,3					
		7	санузел		3,9		3,9				
		8	санузел		5,0		5,0				
		9	коридор		3,2		3,2				
<b>Итого в квартире 443:</b>					88,3	39,9	48,4	0,0			
18	444	1	коридор		3,6		3,6				
		2	кухня-гостиная		21,5	21,5					
		3	санузел		4,0		4,0				

## Экспликация

**к поэтажному плану здания (строения), расположенного по адресу: г. Москва, 2-й Грайвороновский пр-д, д.44 к.3 (корп 22)**

Этаж	Номер помещения (квартиры)	Номер комнаты, кухни, корид. и пр	Назначение помещений	Формула подсчета частей помещения	Общая площадь квартиры	Жилая	Подсобная	Лоджий, балконов, террас, веранд, и кладовых с коэфф.	Высота помещений по внутреннему обмеру	Площадь помещений общего пользования
1	2	3	4	5	6	7	8	9	10	11
				<b>Итого в помещении 444:</b>	29,1	21,5	7,6	0,0		
18	445	1	коридор		3,6		3,6			
		2	гардеробная		2,9		2,9			
		3	кухня-столовая		18,8		18,8			
		4	жилая		15,4	15,4				
		5	санузел		4,3		4,3			
				<b>Итого в квартире 445:</b>	45,0	15,4	29,6	0,0		
18	446	1	коридор		7,3		7,3			
		2	санузел		2,0		2,0			
		3	гардеробная		1,8		1,8			
		4	санузел		5,0		5,0			
		5	жилая		13,7	13,7				
		6	жилая		15,4	15,4				
		7	кухня-столовая		14,1		14,1			
		8	коридор		2,8		2,8			
				<b>Итого в квартире 446:</b>	62,1	29,1	33,0	0,0		
18	447	1	коридор		7,3		7,3			
		2	кухня-столовая		14,2		14,2			
		3	жилая		15,4	15,4				
		4	жилая		13,7	13,7				
		5	санузел		4,8		4,8			
		6	гардеробная		1,9		1,9			
		7	санузел		2,0		2,0			
		8	коридор		2,8		2,8			
				<b>Итого в квартире 447:</b>	62,1	29,1	33,0	0,0		
18	448	1	коридор		3,9		3,9			
		2	санузел		4,1		4,1			
		3	жилая		14,9	14,9				
		4	кухня-столовая		19,3		19,3			
		5	гардеробная		2,9		2,9			
				<b>Итого в квартире 448:</b>	45,1	14,9	30,2	0,0		
18	449	1	коридор		3,6		3,6			
		2	санузел		4,0		4,0			
		3	кухня-гостиная		21,6	21,6				
				<b>Итого в помещении 449:</b>	29,2	21,6	7,6	0,0		
18	450	1	коридор		10,1		10,1			
		2	санузел		5,1		5,1			
		3	санузел		3,9		3,9			
		4	жилая		14,3	14,3				
		5	жилая		10,8	10,8				
		6	жилая		14,8	14,8				
		7	коридор		3,2		3,2			
		8	кухня-столовая		21,8		21,8			
		9	гардеробная		4,5		4,5			
				<b>Итого в квартире 450:</b>	88,5	39,9	48,6	0,0		
				<b>Итого по этажу 18:</b>	449,4	211,4	238,0	0,0		
19	451	1	коридор		10,0		10,0			
		2	гардеробная		4,5		4,5			
		3	кухня-столовая		21,8		21,8			
		4	жилая		14,8	14,8				

## Экспликация

**к поэтажному плану здания (строения), расположенного по адресу: г. Москва, 2-й Грайвороновский пр-д, д.44 к.3 (корп 22)**

Этаж	Номер помещения (квартиры)	Номер комнаты, кухни, корид. и пр	Назначение помещений	Формула подсчета частей помещения	Общая площадь квартиры	Жилая	Подсобная	Лоджий, балконов, террас, веранд, и кладовых с коэфф.	Высота помещений по внутреннему обмеру	Площадь помещений общего пользования
1	2	3	4	5	6	7	8	9	10	11
19	451	5	жилая		10,8	10,8				
		6	жилая		14,3	14,3				
		7	санузел		3,9		3,9			
		8	санузел		5,0		5,0			
		9	коридор		3,2		3,2			
<b>Итого в квартире 451:</b>					88,3	39,9	48,4	0,0		
19	452	1	коридор		3,6		3,6			
		2	кухня-гостиная		21,5	21,5				
		3	санузел		4,0		4,0			
<b>Итого в помещении 452:</b>					29,1	21,5	7,6	0,0		
19	453	1	коридор		3,6		3,6			
		2	гардеробная		2,9		2,9			
		3	кухня-столовая		18,8		18,8			
		4	жилая		15,4	15,4				
		5	санузел		4,3		4,3			
<b>Итого в квартире 453:</b>					45,0	15,4	29,6	0,0		
19	454	1	коридор		7,3		7,3			
		2	санузел		2,0		2,0			
		3	гардеробная		1,8		1,8			
		4	санузел		5,0		5,0			
		5	жилая		13,7	13,7				
		6	жилая		15,4	15,4				
		7	кухня-столовая		14,1		14,1			
		8	коридор		2,8		2,8			
<b>Итого в квартире 454:</b>					62,1	29,1	33,0	0,0		
19	455	1	коридор		7,3		7,3			
		2	кухня-столовая		14,2		14,2			
		3	жилая		15,4	15,4				
		4	жилая		13,7	13,7				
		5	санузел		4,8		4,8			
		6	гардеробная		1,9		1,9			
		7	санузел		2,0		2,0			
		8	коридор		2,8		2,8			
<b>Итого в квартире 455:</b>					62,1	29,1	33,0	0,0		
19	456	1	коридор		3,9		3,9			
		2	санузел		4,1		4,1			
		3	жилая		14,9	14,9				
		4	кухня-столовая		19,3		19,3			
		5	гардеробная		2,9		2,9			
<b>Итого в квартире 456:</b>					45,1	14,9	30,2	0,0		
19	457	1	коридор		3,6		3,6			
		2	санузел		4,0		4,0			
		3	кухня-гостиная		21,6	21,6				
<b>Итого в помещении 457:</b>					29,2	21,6	7,6	0,0		
19	458	1	коридор		10,1		10,1			
		2	санузел		5,1		5,1			
		3	санузел		3,9		3,9			
		4	жилая		14,3	14,3				
		5	жилая		10,8	10,8				
		6	жилая		14,8	14,8				
		7	коридор		3,2		3,2			

## Экспликация

**к поэтажному плану здания (строения), расположенного по адресу: г. Москва, 2-й Грайвороновский пр-д, д.44 к.3 (корп 22)**

Этаж	Номер помещения (квартиры)	Номер комнаты, кухни, коридр. и пр	Назначение помещений	Формула подсчета частей помещения	Общая площадь квартиры	Жилая	Подсобная	Лоджий, балконов, террас, веранд, и кладовых с коэфф.	Высота помещений по внутреннему обмеру	Площадь помещений общего пользования
1	2	3	4	5	6	7	8	9	10	11
19	458	8	кухня-столовая		21,8		21,8			
		9	гардеробная		4,5		4,5			
<b>Итого в квартире 458:</b>					88,5	39,9	48,6	0,0		
<b>Итого по этажу 19:</b>					449,4	211,4	238,0	0,0		
20	459	1	коридор		10,0		10,0			
		2	гардеробная		4,5		4,5			
		3	кухня-столовая		21,8		21,8			
		4	жилая		14,8	14,8				
		5	жилая		10,8	10,8				
		6	жилая		14,3	14,3				
		7	санузел		3,9		3,9			
		8	санузел		5,0		5,0			
		9	коридор		3,2		3,2			
<b>Итого в квартире 459:</b>					88,3	39,9	48,4	0,0		
20	460	1	коридор		3,6		3,6			
		2	кухня-гостиная		21,5	21,5				
		3	санузел		4,0		4,0			
<b>Итого в помещении 460:</b>					29,1	21,5	7,6	0,0		
20	461	1	коридор		3,6		3,6			
		2	гардеробная		2,9		2,9			
		3	кухня-столовая		18,8		18,8			
		4	жилая		15,4	15,4				
		5	санузел		4,3		4,3			
<b>Итого в квартире 461:</b>					45,0	15,4	29,6	0,0		
20	462	1	коридор		7,3		7,3			
		2	санузел		2,0		2,0			
		3	гардеробная		1,8		1,8			
		4	санузел		5,0		5,0			
		5	жилая		13,7	13,7				
		6	жилая		15,4	15,4				
		7	кухня-столовая		14,1		14,1			
		8	коридор		2,8		2,8			
<b>Итого в квартире 462:</b>					62,1	29,1	33,0	0,0		
20	463	1	коридор		7,3		7,3			
		2	кухня-столовая		14,2		14,2			
		3	жилая		15,4	15,4				
		4	жилая		13,7	13,7				
		5	санузел		4,8		4,8			
		6	гардеробная		1,9		1,9			
		7	санузел		2,0		2,0			
		8	коридор		2,8		2,8			
<b>Итого в квартире 463:</b>					62,1	29,1	33,0	0,0		
20	464	1	коридор		3,9		3,9			
		2	санузел		4,1		4,1			
		3	жилая		14,9	14,9				
		4	кухня-столовая		19,3		19,3			
		5	гардеробная		2,9		2,9			
<b>Итого в квартире 464:</b>					45,1	14,9	30,2	0,0		
20	465	1	коридор		3,6		3,6			
		2	санузел		4,0		4,0			

## Экспликация

**к поэтажному плану здания (строения), расположенного по адресу: г. Москва, 2-й Грайвороновский пр-д, д.44 к.3 (корп 22)**

Этаж	Номер помещения (квартиры)	Номер комнаты, кухни, корид. и пр	Назначение помещений	Формула подсчета частей помещения	Общая площадь квартиры	Жилая	Подсобная	Лоджий, балконов, террас, веранд, и кладовых с коэфф.	Высота помещений по внутреннему обмеру	Площадь помещений общего пользования
1	2	3	4	5	6	7	8	9	10	11
20	465	3	кухня-гостиная		21,6	21,6				
<b>Итого в помещении 465:</b>					29,2	21,6	7,6	0,0		
20	466	1	коридор		10,1		10,1			
		2	санузел		5,1		5,1			
		3	санузел		3,9		3,9			
		4	жилая		14,3	14,3				
		5	жилая		10,8	10,8				
		6	жилая		14,8	14,8				
		7	коридор		3,2		3,2			
		8	кухня-столовая		21,8		21,8			
		9	гардеробная		4,5		4,5			
<b>Итого в квартире 466:</b>					88,5	39,9	48,6	0,0		
<b>Итого по этажу 20:</b>					449,4	211,4	238,0	0,0		
21	467	1	коридор		10,0		10,0			
		2	гардеробная		4,5		4,5			
		3	кухня-столовая		21,8		21,8			
		4	жилая		14,8	14,8				
		5	жилая		10,8	10,8				
		6	жилая		14,3	14,3				
		7	санузел		3,9		3,9			
		8	санузел		5,0		5,0			
		9	коридор		3,2		3,2			
<b>Итого в квартире 467:</b>					88,3	39,9	48,4	0,0		
21	468	1	коридор		3,6		3,6			
		2	кухня-гостиная		21,5	21,5				
		3	санузел		4,0		4,0			
<b>Итого в помещении 468:</b>					29,1	21,5	7,6	0,0		
21	469	1	коридор		3,6		3,6			
		2	гардеробная		2,9		2,9			
		3	кухня-столовая		18,8		18,8			
		4	жилая		15,4	15,4				
		5	санузел		4,3		4,3			
<b>Итого в квартире 469:</b>					45,0	15,4	29,6	0,0		
21	470	1	коридор		7,3		7,3			
		2	санузел		2,0		2,0			
		3	гардеробная		1,8		1,8			
		4	санузел		5,0		5,0			
		5	жилая		13,7	13,7				
		6	жилая		15,4	15,4				
		7	кухня-столовая		14,1		14,1			
		8	коридор		2,8		2,8			
<b>Итого в квартире 470:</b>					62,1	29,1	33,0	0,0		
21	471	1	коридор		7,3		7,3			
		2	кухня-столовая		14,2		14,2			
		3	жилая		15,4	15,4				
		4	жилая		13,7	13,7				
		5	санузел		4,8		4,8			
		6	гардеробная		1,9		1,9			
		7	санузел		2,0		2,0			
		8	коридор		2,8		2,8			

## Экспликация

**к поэтажному плану здания (строения), расположенного по адресу: г. Москва, 2-й Грайвороновский пр-д, д.44 к.3 (корп 22)**

Этаж	Номер помещения (квартиры)	Номер комнаты, кухни, корид. и пр	Назначение помещений	Формула подсчета частей помещения	Общая площадь квартиры	Жилая	Подсобная	Лоджий, балконов, террас, веранд, и кладовых с коэфф.	Высота помещений по внутреннему обмеру	Площадь помещений общего пользования
1	2	3	4	5	6	7	8	9	10	11
				<b>Итого в квартире 471:</b>	62,1	29,1	33,0	0,0		
21	472	1	коридор		3,9		3,9			
		2	санузел		4,1		4,1			
		3	жилая		14,9	14,9				
		4	кухня-столовая		19,3		19,3			
		5	гардеробная		2,9		2,9			
				<b>Итого в квартире 472:</b>	45,1	14,9	30,2	0,0		
21	473	1	коридор		3,6		3,6			
		2	санузел		4,0		4,0			
		3	кухня-гостиная		21,6	21,6				
				<b>Итого в помещении 473:</b>	29,2	21,6	7,6	0,0		
21	474	1	коридор		10,1		10,1			
		2	санузел		5,1		5,1			
		3	санузел		3,9		3,9			
		4	жилая		14,3	14,3				
		5	жилая		10,8	10,8				
		6	жилая		14,8	14,8				
		7	коридор		3,2		3,2			
		8	кухня-столовая		21,8		21,8			
		9	гардеробная		4,5		4,5			
				<b>Итого в квартире 474:</b>	88,5	39,9	48,6	0,0		
				<b>Итого по этажу 21:</b>	449,4	211,4	238,0	0,0		
22	475	1	коридор		10,0		10,0			
		2	гардеробная		4,5		4,5			
		3	кухня-столовая		21,8		21,8			
		4	жилая		14,8	14,8				
		5	жилая		10,8	10,8				
		6	жилая		14,3	14,3				
		7	санузел		3,9		3,9			
		8	санузел		5,0		5,0			
		9	коридор		3,2		3,2			
				<b>Итого в квартире 475:</b>	88,3	39,9	48,4	0,0		
22	476	1	коридор		3,6		3,6			
		2	кухня-гостиная		21,5	21,5				
		3	санузел		4,0		4,0			
				<b>Итого в помещении 476:</b>	29,1	21,5	7,6	0,0		
22	477	1	коридор		3,6		3,6			
		2	гардеробная		2,9		2,9			
		3	кухня-столовая		18,8		18,8			
		4	жилая		15,4	15,4				
		5	санузел		4,3		4,3			
				<b>Итого в квартире 477:</b>	45,0	15,4	29,6	0,0		
22	478	1	коридор		7,3		7,3			
		2	санузел		2,0		2,0			
		3	гардеробная		1,8		1,8			
		4	санузел		5,0		5,0			
		5	жилая		13,7	13,7				
		6	жилая		15,4	15,4				
		7	кухня-столовая		14,1		14,1			
		8	коридор		2,8		2,8			

## Экспликация

**к поэтажному плану здания (строения), расположенного по адресу: г. Москва, 2-й Грайвороновский пр-д, д.44 к.3 (корп 22)**

Этаж	Номер помещения (квартиры)	Номер комнаты, кухни, корид. и пр	Назначение помещений	Формула подсчета частей помещения	Общая площадь квартиры	Жилая	Подсобная	Лоджий, балконов, террас, веранд, и кладовых с коэфф.	Высота помещений по внутреннему обмеру	Площадь помещений общего пользования
1	2	3	4	5	6	7	8	9	10	11
				<b>Итого в квартире 478:</b>	62,1	29,1	33,0	0,0		
22	479	1	коридор		7,3		7,3			
		2	кухня-столовая		14,2		14,2			
		3	жилая		15,4	15,4				
		4	жилая		13,7	13,7				
		5	санузел		4,8		4,8			
		6	гардеробная		1,9		1,9			
		7	санузел		2,0		2,0			
		8	коридор		2,8		2,8			
				<b>Итого в квартире 479:</b>	62,1	29,1	33,0	0,0		
22	480	1	коридор		3,9		3,9			
		2	санузел		4,1		4,1			
		3	жилая		14,9	14,9				
		4	кухня-столовая		19,3		19,3			
		5	гардеробная		2,9		2,9			
				<b>Итого в квартире 480:</b>	45,1	14,9	30,2	0,0		
22	481	1	коридор		3,6		3,6			
		2	санузел		4,0		4,0			
		3	кухня-гостиная		21,6	21,6				
				<b>Итого в помещении 481:</b>	29,2	21,6	7,6	0,0		
22	482	1	коридор		10,1		10,1			
		2	санузел		5,1		5,1			
		3	санузел		3,9		3,9			
		4	жилая		14,3	14,3				
		5	жилая		10,8	10,8				
		6	жилая		14,8	14,8				
		7	коридор		3,2		3,2			
		8	кухня-столовая		21,8		21,8			
		9	гардеробная		4,5		4,5			
				<b>Итого в квартире 482:</b>	88,5	39,9	48,6	0,0		
				<b>Итого по этажу 22:</b>	449,4	211,4	238,0	0,0		
23	483	1	коридор		10,0		10,0			
		2	гардеробная		4,5		4,5			
		3	кухня-столовая		21,8		21,8			
		4	жилая		14,8	14,8				
		5	жилая		10,8	10,8				
		6	жилая		14,3	14,3				
		7	санузел		3,9		3,9			
		8	санузел		5,0		5,0			
		9	коридор		3,2		3,2			
				<b>Итого в квартире 483:</b>	88,3	39,9	48,4	0,0		
23	484	1	коридор		3,6		3,6			
		2	кухня-гостиная		21,5	21,5				
		3	санузел		4,0		4,0			
				<b>Итого в помещении 484:</b>	29,1	21,5	7,6	0,0		
23	485	1	коридор		3,6		3,6			
		2	гардеробная		2,9		2,9			
		3	кухня-столовая		18,8		18,8			
		4	жилая		15,4	15,4				
		5	санузел		4,3		4,3			



## Экспликация

**к поэтажному плану здания (строения), расположенного по адресу: г. Москва, 2-й Грайвороновский пр-д, д.44 к.3 (корп 22)**

Этаж	Номер помещения (квартиры)	Номер комнаты, кухни, корид. и пр	Назначение помещений	Формула подсчета частей помещения	Общая площадь квартиры	Жилая	Подсобная	Лоджий, балконов, террас, веранд, и кладовых с коэфф.	Высота помещений по внутреннему обмеру	Площадь помещений общего пользования
1	2	3	4	5	6	7	8	9	10	11
<b>Итого в квартире 485:</b>					45,0	15,4	29,6	0,0		
23	486	1	коридор		7,3		7,3			
		2	санузел		2,0		2,0			
		3	гардеробная		1,8		1,8			
		4	санузел		5,0		5,0			
		5	жилая		13,7	13,7				
		6	жилая		15,4	15,4				
		7	кухня-столовая		14,1		14,1			
		8	коридор		2,8		2,8			
<b>Итого в квартире 486:</b>					62,1	29,1	33,0	0,0		
23	487	1	коридор		7,3		7,3			
		2	кухня-столовая		14,2		14,2			
		3	жилая		15,4	15,4				
		4	жилая		13,7	13,7				
		5	санузел		4,8		4,8			
		6	гардеробная		1,9		1,9			
		7	санузел		2,0		2,0			
		8	коридор		2,8		2,8			
<b>Итого в квартире 487:</b>					62,1	29,1	33,0	0,0		
23	488	1	коридор		3,9		3,9			
		2	санузел		4,1		4,1			
		3	жилая		14,9	14,9				
		4	кухня-столовая		19,3		19,3			
		5	гардеробная		2,9		2,9			
<b>Итого в квартире 488:</b>					45,1	14,9	30,2	0,0		
23	489	1	коридор		3,6		3,6			
		2	санузел		4,0		4,0			
		3	кухня-гостиная		21,6	21,6				
<b>Итого в помещении 489:</b>					29,2	21,6	7,6	0,0		
23	490	1	коридор		10,1		10,1			
		2	санузел		5,1		5,1			
		3	санузел		3,9		3,9			
		4	жилая		14,3	14,3				
		5	жилая		10,8	10,8				
		6	жилая		14,8	14,8				
		7	коридор		3,2		3,2			
		8	кухня-столовая		21,8		21,8			
		9	гардеробная		4,5		4,5			
<b>Итого в квартире 490:</b>					88,5	39,9	48,6	0,0		
<b>Итого по этажу 23:</b>					449,4	211,4	238,0	0,0		
<b>Итого</b>					9886,0	4648,8	5237,2	0,0		

## Экспликация

**к поэтажному плану здания (строения), расположенного по адресу: г.Москва, 2-й Грайвороновский пр-д, д.44 к.3 (корп 23)**

Этаж	Номер помещения (квартиры)	Номер комнаты, кухни, корид., и пр	Назначение помещений	Формула подсчета частей помещения	Общая площадь квартиры	Жилая	Подсобная	Лоджий, балконов, террас, веранд, и кладовых с коэфф.	Высота помещений по внутреннему обмеру	Площадь помещений общего пользования
1	2	3	4	5	6	7	8	9	10	11
2	595	1	коридор		3,1		3,1			
		2	санузел		4,3		4,3			
		3	жилая		14,6	14,6				
		4	кухня-столовая		15,1		15,1			
		a309	лоджия					3,6		
<b>Итого в квартире 595:</b>					37,1	14,6	22,5	3,6		
2	596	1	коридор		8,2		8,2			
		2	жилая		13,5	13,5				
		3	жилая		11,1	11,1				
		4	кухня-столовая		14,1		14,1			
		5	санузел		3,9		3,9			
		6	гардеробная		2,5		2,5			
	a310	лоджия					4,5			
<b>Итого в квартире 596:</b>					53,3	24,6	28,7	4,5		
2	597	1	коридор		3,6		3,6			
		2	санузел		2,2		2,2			
		3	санузел		5,1		5,1			
		4	жилая		13,1	13,1				
		5	жилая		13,5	13,5				
		6	кухня-столовая		17,5		17,5			
		7	коридор		4,6		4,6			
	a311	лоджия					3,2			
<b>Итого в квартире 597:</b>					59,6	26,6	33,0	3,2		
2	598	1	коридор		5,4		5,4			
		2	кухня-столовая		12,9		12,9			
		3	жилая		12,5	12,5				
		4	жилая		16,0	16,0				
		5	жилая		12,0	12,0				
		6	санузел		5,5		5,5			
		7	санузел		1,8		1,8			
		8	коридор		2,8		2,8			
		9	коридор		3,4		3,4			
	a312	лоджия					3,4			
<b>Итого в квартире 598:</b>					72,3	40,5	31,8	3,4		
2	599	1	коридор		5,4		5,4			
		2	коридор		2,6		2,6			
		3	санузел		1,8		1,8			
		4	санузел		5,4		5,4			
		5	жилая		12,0	12,0				
		6	жилая		16,4	16,4				
		7	жилая		12,7	12,7				
		8	кухня-столовая		12,7		12,7			
		9	коридор		3,4		3,4			
	a314	лоджия					3,4			
<b>Итого в квартире 599:</b>					72,4	41,1	31,3	3,4		
2	600	1	коридор		3,6		3,6			
		2	кухня-столовая		17,6		17,6			
		3	жилая		13,5	13,5				
		4	жилая		13,4	13,4				
		5	санузел		5,0		5,0			
		6	коридор		4,7		4,7			

## Экспликация

**к поэтажному плану здания (строения), расположенного по адресу: г.Москва, 2-й Грайвороновский пр-д, д.44 к.3 (корп 23)**

Этаж	Номер помещения (квартиры)	Номер комнаты, кухни, корид. и пр	Назначение помещений	Формула подсчета частей помещения	Общая площадь квартиры	Жилая	Подсобная	Лоджий, балконов, террас, веранд, и кладовых с коэфф.	Высота помещений по внутреннему обмеру	Площадь помещений общего пользования
1	2	3	4	5	6	7	8	9	10	11
2	600	7	санузел		2,1		2,1			
		a315	лоджия					3,2		
<b>Итого в квартире 600:</b>					59,9	26,9	33,0	3,2		
2	601	1	коридор		8,2		8,2			
		2	гардеробная		2,4		2,4			
		3	санузел		3,9		3,9			
		4	кухня-столовая		14,0		14,0			
		5	жилая		11,2	11,2				
		6	жилая		13,9	13,9				
		a316	лоджия						4,5	
<b>Итого в квартире 601:</b>					53,6	25,1	28,5	4,5		
2	602	1	коридор		3,3		3,3			
		2	кухня-столовая		14,8		14,8			
		3	жилая		14,2	14,2				
		4	санузел		3,9		3,9			
		a317	лоджия						3,6	
<b>Итого в квартире 602:</b>					36,2	14,2	22,0	3,6		
<b>Итого по этажу 2:</b>					444,4	213,6	230,8	29,4		
3	603	1	коридор		3,1		3,1			
		2	санузел		4,3		4,3			
		3	жилая		14,6	14,6				
		4	кухня-столовая		15,1		15,1			
		a318	лоджия						3,6	
<b>Итого в квартире 603:</b>					37,1	14,6	22,5	3,6		
3	604	1	коридор		8,2		8,2			
		2	жилая		13,5	13,5				
		3	жилая		11,1	11,1				
		4	кухня-столовая		14,1		14,1			
		5	санузел		3,9		3,9			
		6	гардеробная		2,5		2,5			
		a319	лоджия						4,5	
<b>Итого в квартире 604:</b>					53,3	24,6	28,7	4,5		
3	605	1	коридор		3,6		3,6			
		2	санузел		2,2		2,2			
		3	санузел		5,1		5,1			
		4	жилая		13,1	13,1				
		5	жилая		13,5	13,5				
		6	кухня-столовая		17,5		17,5			
		7	коридор		4,6		4,6			
		a320	лоджия						3,2	
<b>Итого в квартире 605:</b>					59,6	26,6	33,0	3,2		
3	606	1	коридор		5,4		5,4			
		2	кухня-столовая		12,9		12,9			
		3	жилая		12,5	12,5				
		4	жилая		16,0	16,0				
		5	жилая		12,0	12,0				
		6	санузел		5,5		5,5			
		7	санузел		1,8		1,8			
		8	коридор		2,8		2,8			
		9	коридор		3,4		3,4			
		a321	лоджия						3,4	

## Экспликация

**к поэтажному плану здания (строения), расположенного по адресу: г.Москва, 2-й Грайвороновский пр-д, д.44 к.3 (корп 23)**

Этаж	Номер помещения (квартиры)	Номер комнаты, кухни, коридр. и пр	Назначение помещений	Формула подсчета частей помещения	Общая площадь квартиры	Жилая	Подсобная	Лоджий, балконов, террас, веранд, и кладовых с коэфф.	Высота помещений по внутреннему обмеру	Площадь помещений общего пользования
1	2	3	4	5	6	7	8	9	10	11
				<b>Итого в квартире 606:</b>	72,3	40,5	31,8	3,4		
3	607	1	коридор		5,4		5,4			
		2	коридор		2,6		2,6			
		3	санузел		1,8		1,8			
		4	санузел		5,4		5,4			
		5	жилая		12,0	12,0				
		6	жилая		16,4	16,4				
		7	жилая		12,7	12,7				
		8	кухня-столовая		12,7		12,7			
		9	коридор		3,4		3,4			
		a323	лоджия					3,4		
				<b>Итого в квартире 607:</b>	72,4	41,1	31,3	3,4		
3	608	1	коридор		3,6		3,6			
		2	кухня-столовая		17,6		17,6			
		3	жилая		13,5	13,5				
		4	жилая		13,4	13,4				
		5	санузел		5,0		5,0			
		6	коридор		4,7		4,7			
		7	санузел		2,1		2,1			
		a324	лоджия					3,2		
				<b>Итого в квартире 608:</b>	59,9	26,9	33,0	3,2		
3	609	1	коридор		8,2		8,2			
		2	гардеробная		2,4		2,4			
		3	санузел		3,9		3,9			
		4	кухня-столовая		14,0		14,0			
		5	жилая		11,2	11,2				
		6	жилая		13,9	13,9				
		a325	лоджия					4,5		
				<b>Итого в квартире 609:</b>	53,6	25,1	28,5	4,5		
3	610	1	коридор		3,3		3,3			
		2	кухня-столовая		14,8		14,8			
		3	жилая		14,2	14,2				
		4	санузел		3,9		3,9			
		a326	лоджия					3,6		
				<b>Итого в квартире 610:</b>	36,2	14,2	22,0	3,6		
				<b>Итого по этажу 3:</b>	444,4	213,6	230,8	29,4		
4	611	1	коридор		3,1		3,1			
		2	санузел		4,3		4,3			
		3	жилая		14,6	14,6				
		4	кухня-столовая		15,1		15,1			
		a327	лоджия					3,6		
				<b>Итого в квартире 611:</b>	37,1	14,6	22,5	3,6		
4	612	1	коридор		8,2		8,2			
		2	жилая		13,5	13,5				
		3	жилая		11,1	11,1				
		4	кухня-столовая		14,1		14,1			
		5	санузел		3,9		3,9			
		6	гардеробная		2,5		2,5			
		a328	лоджия					4,5		
				<b>Итого в квартире 612:</b>	53,3	24,6	28,7	4,5		

## Экспликация

**к поэтажному плану здания (строения), расположенного по адресу: г.Москва, 2-й Грайвороновский пр-д, д.44 к.3 (корп 23)**

Этаж	Номер помещения (квартиры)	Номер комнаты, кухни, корид., и пр	Назначение помещений	Формула подсчета частей помещения	Общая площадь квартиры	Жилая	Подсобная	Лоджий, балконов, террас, веранд, и кладовых с коэфф.	Высота помещений по внутреннему обмеру	Площадь помещений общего пользования
1	2	3	4	5	6	7	8	9	10	11
4	613	1	коридор		3,6		3,6			
		2	санузел		2,2		2,2			
		3	санузел		5,1		5,1			
		4	жилая		13,1	13,1				
		5	жилая		13,5	13,5				
		6	кухня-столовая		17,5		17,5			
		7	коридор		4,6		4,6			
		a329	лоджия						3,2	
<b>Итого в квартире 613:</b>					59,6	26,6	33,0	3,2		
4	614	1	коридор		5,4		5,4			
		2	кухня-столовая		12,9		12,9			
		3	жилая		12,5	12,5				
		4	жилая		16,0	16,0				
		5	жилая		12,0	12,0				
		6	санузел		5,5		5,5			
		7	санузел		1,8		1,8			
		8	коридор		2,8		2,8			
		9	коридор		3,4		3,4			
a330	лоджия						3,4			
<b>Итого в квартире 614:</b>					72,3	40,5	31,8	3,4		
4	615	1	коридор		5,4		5,4			
		2	коридор		2,6		2,6			
		3	санузел		1,8		1,8			
		4	санузел		5,4		5,4			
		5	жилая		12,0	12,0				
		6	жилая		16,4	16,4				
		7	жилая		12,7	12,7				
		8	кухня-столовая		12,7		12,7			
		9	коридор		3,4		3,4			
a332	лоджия						3,4			
<b>Итого в квартире 615:</b>					72,4	41,1	31,3	3,4		
4	616	1	коридор		3,6		3,6			
		2	кухня-столовая		17,6		17,6			
		3	жилая		13,5	13,5				
		4	жилая		13,4	13,4				
		5	санузел		5,0		5,0			
		6	коридор		4,7		4,7			
		7	санузел		2,1		2,1			
a333	лоджия						3,2			
<b>Итого в квартире 616:</b>					59,9	26,9	33,0	3,2		
4	617	1	коридор		8,2		8,2			
		2	гардеробная		2,4		2,4			
		3	санузел		3,9		3,9			
		4	кухня-столовая		14,0		14,0			
		5	жилая		11,2	11,2				
		6	жилая		13,9	13,9				
a334	лоджия						4,5			
<b>Итого в квартире 617:</b>					53,6	25,1	28,5	4,5		
4	618	1	коридор		3,3		3,3			
		2	кухня-столовая		14,8		14,8			
		3	жилая		14,2	14,2				

## Экспликация

**к поэтажному плану здания (строения), расположенного по адресу: г.Москва, 2-й Грайвороновский пр-д, д.44 к.3 (корп 23)**

Этаж	Номер помещения (квартиры)	Номер комнаты, кухни, корид. и пр	Назначение помещений	Формула подсчета частей помещения	Общая площадь квартиры	Жилая	Подсобная	Лоджий, балконов, террас, веранд, и кладовых с коэфф.	Высота помещений по внутреннему обмеру	Площадь помещений общего пользования
1	2	3	4	5	6	7	8	9	10	11
4	618	4	санузел		3,9		3,9			
		a335	лоджия					3,6		
		<b>Итого в квартире 618:</b>				36,2	14,2	22,0	3,6	
<b>Итого по этажу 4:</b>				444,4	213,6	230,8	29,4			
5	619	1	коридор		3,1		3,1			
		2	санузел		4,3		4,3			
		3	жилая		14,6	14,6				
		4	кухня-столовая		15,1		15,1			
		a336	лоджия					3,6		
<b>Итого в квартире 619:</b>				37,1	14,6	22,5	3,6			
5	620	1	коридор		8,2		8,2			
		2	жилая		13,5	13,5				
		3	жилая		11,1	11,1				
		4	кухня-столовая		14,1		14,1			
		5	санузел		3,9		3,9			
		6	гардеробная		2,5		2,5			
		a337	лоджия					4,5		
<b>Итого в квартире 620:</b>				53,3	24,6	28,7	4,5			
5	621	1	коридор		3,6		3,6			
		2	санузел		2,2		2,2			
		3	санузел		5,1		5,1			
		4	жилая		13,1	13,1				
		5	жилая		13,5	13,5				
		6	кухня-столовая		17,5		17,5			
		7	коридор		4,6		4,6			
		a338	лоджия					3,2		
<b>Итого в квартире 621:</b>				59,6	26,6	33,0	3,2			
5	622	1	коридор		5,4		5,4			
		2	кухня-столовая		12,9		12,9			
		3	жилая		12,5	12,5				
		4	жилая		16,0	16,0				
		5	жилая		12,0	12,0				
		6	санузел		5,5		5,5			
		7	санузел		1,8		1,8			
		8	коридор		2,8		2,8			
		9	коридор		3,4		3,4			
		a339	лоджия					3,4		
<b>Итого в квартире 622:</b>				72,3	40,5	31,8	3,4			
5	623	1	коридор		5,4		5,4			
		2	коридор		2,6		2,6			
		3	санузел		1,8		1,8			
		4	санузел		5,4		5,4			
		5	жилая		12,0	12,0				
		6	жилая		16,4	16,4				
		7	жилая		12,7	12,7				
		8	кухня-столовая		12,7		12,7			
		9	коридор		3,4		3,4			
		a341	лоджия					3,4		
<b>Итого в квартире 623:</b>				72,4	41,1	31,3	3,4			
5	624	1	коридор		3,6		3,6			
		2	кухня-столовая		17,6		17,6			

## Экспликация

**к поэтажному плану здания (строения), расположенного по адресу: г.Москва, 2-й Грайвороновский пр-д, д.44 к.3 (корп 23)**

Этаж	Номер помещения (квартиры)	Номер комнаты, кухни, корид. и пр	Назначение помещений	Формула подсчета частей помещения	Общая площадь квартиры	Жилая	Подсобная	Лоджий, балконов, террас, веранд, и кладовых с коэфф.	Высота помещений по внутреннему обмеру	Площадь помещений общего пользования
1	2	3	4	5	6	7	8	9	10	11
5	624	3	жилая		13,5	13,5				
		4	жилая		13,4	13,4				
		5	санузел		5,0		5,0			
		6	коридор		4,7		4,7			
		7	санузел		2,1		2,1			
		a342	лоджия					3,2		
<b>Итого в квартире 624:</b>					59,9	26,9	33,0	3,2		
5	625	1	коридор		8,2		8,2			
		2	гардеробная		2,4		2,4			
		3	санузел		3,9		3,9			
		4	кухня-столовая		14,0		14,0			
		5	жилая		11,2	11,2				
		6	жилая		13,9	13,9				
a343	лоджия					4,5				
<b>Итого в квартире 625:</b>					53,6	25,1	28,5	4,5		
5	626	1	коридор		3,3		3,3			
		2	кухня-столовая		14,8		14,8			
		3	жилая		14,2	14,2				
		4	санузел		3,9		3,9			
		a344	лоджия					3,6		
<b>Итого в квартире 626:</b>					36,2	14,2	22,0	3,6		
<b>Итого по этажу 5:</b>					444,4	213,6	230,8	29,4		
6	627	1	коридор		3,2		3,2			
		2	санузел		4,0		4,0			
		3	жилая		14,5	14,5				
		4	кухня-столовая		15,0		15,0			
		a345	лоджия					3,6		
<b>Итого в квартире 627:</b>					36,7	14,5	22,2	3,6		
6	628	1	коридор		7,9		7,9			
		2	жилая		13,6	13,6				
		3	жилая		11,2	11,2				
		4	кухня-столовая		14,1		14,1			
		5	санузел		3,9		3,9			
		6	гардеробная		2,4		2,4			
a346	лоджия					4,6				
<b>Итого в квартире 628:</b>					53,1	24,8	28,3	4,6		
6	629	1	коридор		3,6		3,6			
		2	санузел		2,0		2,0			
		3	санузел		5,1		5,1			
		4	жилая		13,4	13,4				
		5	жилая		13,5	13,5				
		6	кухня-столовая		17,4		17,4			
		7	коридор		4,5		4,5			
a347	лоджия					3,2				
<b>Итого в квартире 629:</b>					59,5	26,9	32,6	3,2		
6	630	1	коридор		5,5		5,5			
		2	кухня-столовая		12,9		12,9			
		3	жилая		12,8	12,8				
		4	жилая		15,7	15,7				
		5	жилая		11,6	11,6				
		6	санузел		5,4		5,4			

## Экспликация

**к поэтажному плану здания (строения), расположенного по адресу: г.Москва, 2-й Грайвороновский пр-д, д.44 к.3 (корп 23)**

Этаж	Номер помещения (квартиры)	Номер комнаты, кухни, корид. и пр	Назначение помещений	Формула подсчета частей помещения	Общая площадь квартиры	Жилая	Подсобная	Лоджий, балконов, террас, веранд, и кладовых с коэфф.	Высота помещений по внутреннему обмеру	Площадь помещений общего пользования
1	2	3	4	5	6	7	8	9	10	11
6	630	7	санузел		1,9		1,9			
		8	коридор		2,7		2,7			
		9	коридор		3,5		3,5			
		a348	лоджия					3,5		
<b>Итого в квартире 630:</b>					72,0	40,1	31,9	3,5		
6	631	1	коридор		5,5		5,5			
		2	коридор		2,7		2,7			
		3	санузел		1,9		1,9			
		4	санузел		5,4		5,4			
		5	жилая		11,6	11,6				
		6	жилая		15,7	15,7				
		7	жилая		12,8	12,8				
		8	кухня-столовая		12,9		12,9			
		9	коридор		3,4		3,4			
		a350	лоджия						3,5	
<b>Итого в квартире 631:</b>					71,9	40,1	31,8	3,5		
6	632	1	коридор		3,6		3,6			
		2	кухня-столовая		17,5		17,5			
		3	жилая		13,5	13,5				
		4	жилая		13,4	13,4				
		5	санузел		5,2		5,2			
		6	коридор		4,5		4,5			
		7	санузел		2,0		2,0			
		a351	лоджия					3,2		
<b>Итого в квартире 632:</b>					59,7	26,9	32,8	3,2		
6	633	1	коридор		7,9		7,9			
		2	гардеробная		2,4		2,4			
		3	санузел		4,0		4,0			
		4	кухня-столовая		14,1		14,1			
		5	жилая		11,2	11,2				
		6	жилая		13,6	13,6				
		a352	лоджия					4,6		
<b>Итого в квартире 633:</b>					53,2	24,8	28,4	4,6		
6	634	1	коридор		3,1		3,1			
		2	кухня-столовая		14,9		14,9			
		3	жилая		14,5	14,5				
		4	санузел		4,0		4,0			
		a353	лоджия					3,6		
<b>Итого в квартире 634:</b>					36,5	14,5	22,0	3,6		
<b>Итого по этажу 6:</b>					442,6	212,6	230,0	29,8		
7	635	1	коридор		3,2		3,2			
		2	санузел		4,0		4,0			
		3	жилая		14,5	14,5				
		4	кухня-столовая		15,0		15,0			
		a354	лоджия					3,6		
<b>Итого в квартире 635:</b>					36,7	14,5	22,2	3,6		
7	636	1	коридор		7,9		7,9			
		2	жилая		13,6	13,6				
		3	жилая		11,2	11,2				
		4	кухня-столовая		14,1		14,1			
		5	санузел		3,9		3,9			



## Экспликация

**к поэтажному плану здания (строения), расположенного по адресу: г.Москва, 2-й Грайвороновский пр-д, д.44 к.3 (корп 23)**

Этаж	Номер помещения (квартиры)	Номер комнаты, кухни, корид. и пр	Назначение помещений	Формула подсчета частей помещения	Общая площадь квартиры	Жилая	Подсобная	Лоджий, балконов, террас, веранд, и кладовых с коэфф.	Высота помещений по внутреннему обмеру	Площадь помещений общего пользования
1	2	3	4	5	6	7	8	9	10	11
7	636	6	гардеробная		2,4		2,4			
		а355	лоджия					4,6		
<b>Итого в квартире 636:</b>					53,1	24,8	28,3	4,6		
7	637	1	коридор		3,6		3,6			
		2	санузел		2,0		2,0			
		3	санузел		5,1		5,1			
		4	жилая		13,4	13,4				
		5	жилая		13,5	13,5				
		6	кухня-столовая		17,4		17,4			
		7	коридор		4,5		4,5			
		а356	лоджия					3,2		
<b>Итого в квартире 637:</b>					59,5	26,9	32,6	3,2		
7	638	1	коридор		5,5		5,5			
		2	кухня-столовая		12,9		12,9			
		3	жилая		12,8	12,8				
		4	жилая		15,7	15,7				
		5	жилая		11,6	11,6				
		6	санузел		5,4		5,4			
		7	санузел		1,9		1,9			
		8	коридор		2,7		2,7			
		9	коридор		3,5		3,5			
		а357	лоджия					3,5		
<b>Итого в квартире 638:</b>					72,0	40,1	31,9	3,5		
7	639	1	коридор		5,5		5,5			
		2	коридор		2,7		2,7			
		3	санузел		1,9		1,9			
		4	санузел		5,4		5,4			
		5	жилая		11,6	11,6				
		6	жилая		15,7	15,7				
		7	жилая		12,8	12,8				
		8	кухня-столовая		12,9		12,9			
		9	коридор		3,4		3,4			
		а359	лоджия					3,5		
<b>Итого в квартире 639:</b>					71,9	40,1	31,8	3,5		
7	640	1	коридор		3,6		3,6			
		2	кухня-столовая		17,5		17,5			
		3	жилая		13,5	13,5				
		4	жилая		13,4	13,4				
		5	санузел		5,2		5,2			
		6	коридор		4,5		4,5			
		7	санузел		2,0		2,0			
		а360	лоджия					3,2		
<b>Итого в квартире 640:</b>					59,7	26,9	32,8	3,2		
7	641	1	коридор		7,9		7,9			
		2	гардеробная		2,4		2,4			
		3	санузел		4,0		4,0			
		4	кухня-столовая		14,1		14,1			
		5	жилая		11,2	11,2				
		6	жилая		13,6	13,6				
		а361	лоджия					4,6		
<b>Итого в квартире 641:</b>					53,2	24,8	28,4	4,6		

## Экспликация

**к поэтажному плану здания (строения), расположенного по адресу: г.Москва, 2-й Грайвороновский пр-д, д.44 к.3 (корп 23)**

Этаж	Номер помещения (квартиры)	Номер комнаты, кухни, корид., и пр	Назначение помещений	Формула подсчета частей помещения	Общая площадь квартиры	Жилая	Подсобная	Лоджий, балконов, террас, веранд, и кладовых с коэфф.	Высота помещений по внутреннему обмеру	Площадь помещений общего пользования
1	2	3	4	5	6	7	8	9	10	11
7	642	1	коридор		3,1		3,1			
		2	кухня-столовая		14,9		14,9			
		3	жилая		14,5	14,5				
		4	санузел		4,0		4,0			
		а362	лоджия					3,6		
<b>Итого в квартире 642:</b>					36,5	14,5	22,0	3,6		
<b>Итого по этажу 7:</b>					442,6	212,6	230,0	29,8		
8	643	1	коридор		3,2		3,2			
		2	санузел		4,0		4,0			
		3	жилая		14,5	14,5				
		4	кухня-столовая		15,0		15,0			
		а363	лоджия					3,6		
<b>Итого в квартире 643:</b>					36,7	14,5	22,2	3,6		
8	644	1	коридор		7,9		7,9			
		2	жилая		13,6	13,6				
		3	жилая		11,2	11,2				
		4	кухня-столовая		14,1		14,1			
		5	санузел		3,9		3,9			
		6	гардеробная		2,4		2,4			
		а364	лоджия					4,6		
<b>Итого в квартире 644:</b>					53,1	24,8	28,3	4,6		
8	645	1	коридор		3,6		3,6			
		2	санузел		2,0		2,0			
		3	санузел		5,1		5,1			
		4	жилая		13,4	13,4				
		5	жилая		13,5	13,5				
		6	кухня-столовая		17,4		17,4			
		7	коридор		4,5		4,5			
		а365	лоджия					3,2		
<b>Итого в квартире 645:</b>					59,5	26,9	32,6	3,2		
8	646	1	коридор		5,5		5,5			
		2	кухня-столовая		13,0		13,0			
		3	жилая		12,7	12,7				
		4	жилая		15,7	15,7				
		5	жилая		11,7	11,7				
		6	санузел		5,4		5,4			
		7	санузел		1,9		1,9			
		8	коридор		2,7		2,7			
		9	коридор		3,5		3,5			
		а366	лоджия					3,4		
<b>Итого в квартире 646:</b>					72,1	40,1	32,0	3,4		
8	647	1	коридор		5,5		5,5			
		2	коридор		2,7		2,7			
		3	санузел		1,9		1,9			
		4	санузел		5,4		5,4			
		5	жилая		11,6	11,6				
		6	жилая		15,7	15,7				
		7	жилая		12,8	12,8				
		8	кухня-столовая		12,9		12,9			
		9	коридор		3,4		3,4			
		а368	лоджия					3,5		

## Экспликация

**к поэтажному плану здания (строения), расположенного по адресу: г.Москва, 2-й Грайвороновский пр-д, д.44 к.3 (корп 23)**

Этаж	Номер помещения (квартиры)	Номер комнаты, кухни, корид., и пр	Назначение помещений	Формула подсчета частей помещения	Общая площадь квартиры	Жилая	Подсобная	Лоджий, балконов, террас, веранд, и кладовых с коэфф.	Высота помещений по внутреннему обмеру	Площадь помещений общего пользования
1	2	3	4	5	6	7	8	9	10	11
				<b>Итого в квартире 647:</b>	71,9	40,1	31,8	3,5		
8	648	1	коридор		3,6		3,6			
		2	кухня-столовая		17,5		17,5			
		3	жилая		13,5	13,5				
		4	жилая		13,4	13,4				
		5	санузел		5,2		5,2			
		6	коридор		4,5		4,5			
		7	санузел		2,0		2,0			
		a369	лоджия					3,2		
				<b>Итого в квартире 648:</b>	59,7	26,9	32,8	3,2		
8	649	1	коридор		7,9		7,9			
		2	гардеробная		2,4		2,4			
		3	санузел		4,0		4,0			
		4	кухня-столовая		14,1		14,1			
		5	жилая		11,2	11,2				
		6	жилая		13,6	13,6				
		a370	лоджия					4,6		
				<b>Итого в квартире 649:</b>	53,2	24,8	28,4	4,6		
8	650	1	коридор		3,1		3,1			
		2	кухня-столовая		14,9		14,9			
		3	жилая		14,5	14,5				
		4	санузел		4,0		4,0			
		a371	лоджия					3,6		
				<b>Итого в квартире 650:</b>	36,5	14,5	22,0	3,6		
				<b>Итого по этажу 8:</b>	442,7	212,6	230,1	29,7		
9	651	1	коридор		3,2		3,2			
		2	санузел		4,0		4,0			
		3	жилая		14,5	14,5				
		4	кухня-столовая		15,0		15,0			
		a372	лоджия					3,6		
				<b>Итого в квартире 651:</b>	36,7	14,5	22,2	3,6		
9	652	1	коридор		7,9		7,9			
		2	жилая		13,6	13,6				
		3	жилая		11,2	11,2				
		4	кухня-столовая		14,1		14,1			
		5	санузел		3,9		3,9			
		6	гардеробная		2,4		2,4			
		a373	лоджия					4,6		
				<b>Итого в квартире 652:</b>	53,1	24,8	28,3	4,6		
9	653	1	коридор		3,6		3,6			
		2	санузел		2,0		2,0			
		3	санузел		5,1		5,1			
		4	жилая		13,4	13,4				
		5	жилая		13,5	13,5				
		6	кухня-столовая		17,4		17,4			
		7	коридор		4,5		4,5			
		a374	лоджия					3,2		
				<b>Итого в квартире 653:</b>	59,5	26,9	32,6	3,2		
9	654	1	коридор		5,5		5,5			
		2	кухня-столовая		13,0		13,0			

## Экспликация

**к поэтажному плану здания (строения), расположенного по адресу: г.Москва, 2-й Грайвороновский пр-д, д.44 к.3 (корп 23)**

Этаж	Номер помещения (квартиры)	Номер комнаты, кухни, корид., и пр	Назначение помещений	Формула подсчета частей помещения	Общая площадь квартиры	Жилая	Подсобная	Лоджий, балконов, террас, веранд, и кладовых с коэфф.	Высота помещений по внутреннему обмеру	Площадь помещений общего пользования
1	2	3	4	5	6	7	8	9	10	11
9	654	3	жилая		12,7	12,7				
		4	жилая		15,7	15,7				
		5	жилая		11,7	11,7				
		6	санузел		5,4		5,4			
		7	санузел		1,9		1,9			
		8	коридор		2,7		2,7			
		9	коридор		3,5		3,5			
		a375	лоджия						3,4	
		<b>Итого в квартире 654:</b>					72,1	40,1	32,0	3,4
9	655	1	коридор		5,5		5,5			
		2	коридор		2,7		2,7			
		3	санузел		1,9		1,9			
		4	санузел		5,4		5,4			
		5	жилая		11,6	11,6				
		6	жилая		15,7	15,7				
		7	жилая		12,8	12,8				
		8	кухня-столовая		12,9		12,9			
		9	коридор		3,4		3,4			
a377	лоджия						3,5			
<b>Итого в квартире 655:</b>					71,9	40,1	31,8	3,5		
9	656	1	коридор		3,6		3,6			
		2	кухня-столовая		17,5		17,5			
		3	жилая		13,5	13,5				
		4	жилая		13,4	13,4				
		5	санузел		5,2		5,2			
		6	коридор		4,5		4,5			
		7	санузел		2,0		2,0			
a378	лоджия						3,2			
<b>Итого в квартире 656:</b>					59,7	26,9	32,8	3,2		
9	657	1	коридор		7,9		7,9			
		2	гардеробная		2,4		2,4			
		3	санузел		4,0		4,0			
		4	кухня-столовая		14,1		14,1			
		5	жилая		11,2	11,2				
		6	жилая		13,6	13,6				
a379	лоджия						4,6			
<b>Итого в квартире 657:</b>					53,2	24,8	28,4	4,6		
9	658	1	коридор		3,1		3,1			
		2	кухня-столовая		14,9		14,9			
		3	жилая		14,5	14,5				
		4	санузел		4,0		4,0			
a380	лоджия						3,6			
<b>Итого в квартире 658:</b>					36,5	14,5	22,0	3,6		
<b>Итого по этажу 9:</b>					442,7	212,6	230,1	29,7		
10	659	1	коридор		3,2		3,2			
		2	санузел		4,0		4,0			
		3	жилая		14,5	14,5				
		4	кухня-столовая		15,0		15,0			
		a381	лоджия						3,6	
<b>Итого в квартире 659:</b>					36,7	14,5	22,2	3,6		
10	660	1	коридор		7,9		7,9			

## Экспликация

**к поэтажному плану здания (строения), расположенного по адресу: г.Москва, 2-й Грайвороновский пр-д, д.44 к.3 (корп 23)**

Этаж	Номер помещения (квартиры)	Номер комнаты, кухни, корид. и пр	Назначение помещений	Формула подсчета частей помещения	Общая площадь квартиры	Жилая	Подсобная	Лоджий, балконов, террас, веранд, и кладовых с коэфф.	Высота помещений по внутреннему обмеру	Площадь помещений общего пользования
1	2	3	4	5	6	7	8	9	10	11
10	660	2	жилая		13,6	13,6				
		3	жилая		11,2	11,2				
		4	кухня-столовая		14,1		14,1			
		5	санузел		3,9		3,9			
		6	гардеробная		2,4		2,4			
		a382	лоджия					4,6		
<b>Итого в квартире 660:</b>					53,1	24,8	28,3	4,6		
10	661	1	коридор		3,6		3,6			
		2	санузел		2,0		2,0			
		3	санузел		5,1		5,1			
		4	жилая		13,4	13,4				
		5	жилая		13,5	13,5				
		6	кухня-столовая		17,4		17,4			
		7	коридор		4,5		4,5			
	a383	лоджия					3,2			
<b>Итого в квартире 661:</b>					59,5	26,9	32,6	3,2		
10	662	1	коридор		5,5		5,5			
		2	кухня-столовая		13,0		13,0			
		3	жилая		12,7	12,7				
		4	жилая		15,7	15,7				
		5	жилая		11,7	11,7				
		6	санузел		5,4		5,4			
		7	санузел		1,9		1,9			
		8	коридор		2,7		2,7			
		9	коридор		3,5		3,5			
	a384	лоджия					3,4			
<b>Итого в квартире 662:</b>					72,1	40,1	32,0	3,4		
10	663	1	коридор		5,5		5,5			
		2	коридор		2,7		2,7			
		3	санузел		1,9		1,9			
		4	санузел		5,4		5,4			
		5	жилая		11,6	11,6				
		6	жилая		15,7	15,7				
		7	жилая		12,8	12,8				
		8	кухня-столовая		12,9		12,9			
		9	коридор		3,4		3,4			
	a386	лоджия					3,5			
<b>Итого в квартире 663:</b>					71,9	40,1	31,8	3,5		
10	664	1	коридор		3,6		3,6			
		2	кухня-столовая		17,5		17,5			
		3	жилая		13,5	13,5				
		4	жилая		13,4	13,4				
		5	санузел		5,2		5,2			
		6	коридор		4,5		4,5			
		7	санузел		2,0		2,0			
	a387	лоджия					3,2			
<b>Итого в квартире 664:</b>					59,7	26,9	32,8	3,2		
10	665	1	коридор		7,9		7,9			
		2	гардеробная		2,4		2,4			
		3	санузел		4,0		4,0			
		4	кухня-столовая		14,1		14,1			

## Экспликация

**к поэтажному плану здания (строения), расположенного по адресу: г.Москва, 2-й Грайвороновский пр-д, д.44 к.3 (корп 23)**

Этаж	Номер помещения (квартиры)	Номер комнаты, кухни, корид. и пр	Назначение помещений	Формула подсчета частей помещения	Общая площадь квартиры	Жилая	Подсобная	Лоджий, балконов, террас, веранд, и кладовых с коэфф.	Высота помещений по внутреннему обмеру	Площадь помещений общего пользования
1	2	3	4	5	6	7	8	9	10	11
10	665	5	жилая		11,2	11,2				
		6	жилая		13,6	13,6				
		a388	лоджия					4,6		
<b>Итого в квартире 665:</b>					53,2	24,8	28,4	4,6		
10	666	1	коридор		3,1		3,1			
		2	кухня-столовая		14,9		14,9			
		3	жилая		14,5	14,5				
		4	санузел		4,0		4,0			
		a389	лоджия					3,6		
<b>Итого в квартире 666:</b>					36,5	14,5	22,0	3,6		
<b>Итого по этажу 10:</b>					442,7	212,6	230,1	29,7		
11	667	1	коридор		3,2		3,2			
		2	санузел		4,0		4,0			
		3	жилая		14,5	14,5				
		4	кухня-столовая		15,0		15,0			
		a390	лоджия					3,6		
<b>Итого в квартире 667:</b>					36,7	14,5	22,2	3,6		
11	668	1	коридор		7,9		7,9			
		2	жилая		13,6	13,6				
		3	жилая		11,2	11,2				
		4	кухня-столовая		14,1		14,1			
		5	санузел		3,9		3,9			
		6	гардеробная		2,4		2,4			
		a391	лоджия					4,6		
<b>Итого в квартире 668:</b>					53,1	24,8	28,3	4,6		
11	669	1	коридор		3,6		3,6			
		2	санузел		2,0		2,0			
		3	санузел		5,1		5,1			
		4	жилая		13,4	13,4				
		5	жилая		13,5	13,5				
		6	кухня-столовая		17,4		17,4			
		7	коридор		4,5		4,5			
		a392	лоджия					3,2		
<b>Итого в квартире 669:</b>					59,5	26,9	32,6	3,2		
11	670	1	коридор		5,5		5,5			
		2	кухня-столовая		13,0		13,0			
		3	жилая		12,7	12,7				
		4	жилая		15,7	15,7				
		5	жилая		11,7	11,7				
		6	санузел		5,4		5,4			
		7	санузел		1,9		1,9			
		8	коридор		2,7		2,7			
		9	коридор		3,5		3,5			
		a393	лоджия					3,4		
<b>Итого в квартире 670:</b>					72,1	40,1	32,0	3,4		
11	671	1	коридор		5,5		5,5			
		2	коридор		2,7		2,7			
		3	санузел		1,9		1,9			
		4	санузел		5,4		5,4			
		5	жилая		11,6	11,6				
		6	жилая		15,7	15,7				

## Экспликация

**к поэтажному плану здания (строения), расположенного по адресу: г.Москва, 2-й Грайвороновский пр-д, д.44 к.3 (корп 23)**

Этаж	Номер помещения (квартиры)	Номер комнаты, кухни, корид. и пр	Назначение помещений	Формула подсчета частей помещения	Общая площадь квартиры	Жилая	Подсобная	Лоджий, балконов, террас, веранд, и кладовых с коэфф.	Высота помещений по внутреннему обмеру	Площадь помещений общего пользования
1	2	3	4	5	6	7	8	9	10	11
11	671	7	жилая		12,8	12,8				
		8	кухня-столовая		12,9		12,9			
		9	коридор		3,4		3,4			
		a395	лоджия					3,5		
<b>Итого в квартире 671:</b>					71,9	40,1	31,8	3,5		
11	672	1	коридор		3,6		3,6			
		2	кухня-столовая		17,5		17,5			
		3	жилая		13,5	13,5				
		4	жилая		13,4	13,4				
		5	санузел		5,2		5,2			
		6	коридор		4,5		4,5			
		7	санузел		2,0		2,0			
a396	лоджия						3,2			
<b>Итого в квартире 672:</b>					59,7	26,9	32,8	3,2		
11	673	1	коридор		7,9		7,9			
		2	гардеробная		2,4		2,4			
		3	санузел		4,0		4,0			
		4	кухня-столовая		14,1		14,1			
		5	жилая		11,2	11,2				
		6	жилая		13,6	13,6				
a397	лоджия						4,6			
<b>Итого в квартире 673:</b>					53,2	24,8	28,4	4,6		
11	674	1	коридор		3,1		3,1			
		2	кухня-столовая		14,9		14,9			
		3	жилая		14,5	14,5				
		4	санузел		4,0		4,0			
		a398	лоджия						3,6	
<b>Итого в квартире 674:</b>					36,5	14,5	22,0	3,6		
<b>Итого по этажу 11:</b>					442,7	212,6	230,1	29,7		
12	675	1	коридор		3,2		3,2			
		2	санузел		4,0		4,0			
		3	жилая		14,5	14,5				
		4	кухня-столовая		15,0		15,0			
		a399	лоджия						3,6	
<b>Итого в квартире 675:</b>					36,7	14,5	22,2	3,6		
12	676	1	коридор		7,9		7,9			
		2	жилая		13,6	13,6				
		3	жилая		11,2	11,2				
		4	кухня-столовая		14,1		14,1			
		5	санузел		3,9		3,9			
		6	гардеробная		2,4		2,4			
a400	лоджия						4,6			
<b>Итого в квартире 676:</b>					53,1	24,8	28,3	4,6		
12	677	1	коридор		3,6		3,6			
		2	санузел		2,0		2,0			
		3	санузел		5,1		5,1			
		4	жилая		13,4	13,4				
		5	жилая		13,5	13,5				
		6	кухня-столовая		17,4		17,4			
		7	коридор		4,5		4,5			
a401	лоджия						3,2			

## Экспликация

**к поэтажному плану здания (строения), расположенного по адресу: г.Москва, 2-й Грайвороновский пр-д, д.44 к.3 (корп 23)**

Этаж	Номер помещения (квартиры)	Номер комнаты, кухни, коридр. и пр	Назначение помещений	Формула подсчета частей помещения	Общая площадь квартиры	Жилая	Подсобная	Лоджий, балконов, террас, веранд, и кладовых с коэфф.	Высота помещений по внутреннему обмеру	Площадь помещений общего пользования
1	2	3	4	5	6	7	8	9	10	11
				<b>Итого в квартире 677:</b>	59,5	26,9	32,6	3,2		
12	678	1	коридор		5,5		5,5			
		2	кухня-столовая		13,0		13,0			
		3	жилая		12,7	12,7				
		4	жилая		15,7	15,7				
		5	жилая		11,7	11,7				
		6	санузел		5,4		5,4			
		7	санузел		1,9		1,9			
		8	коридор		2,7		2,7			
		9	коридор		3,5		3,5			
		a402	лоджия					3,4		
				<b>Итого в квартире 678:</b>	72,1	40,1	32,0	3,4		
12	679	1	коридор		5,5		5,5			
		2	коридор		2,7		2,7			
		3	санузел		1,9		1,9			
		4	санузел		5,4		5,4			
		5	жилая		11,6	11,6				
		6	жилая		15,7	15,7				
		7	жилая		12,8	12,8				
		8	кухня-столовая		12,9		12,9			
		9	коридор		3,4		3,4			
		a404	лоджия					3,5		
				<b>Итого в квартире 679:</b>	71,9	40,1	31,8	3,5		
12	680	1	коридор		3,6		3,6			
		2	кухня-столовая		17,5		17,5			
		3	жилая		13,5	13,5				
		4	жилая		13,4	13,4				
		5	санузел		5,2		5,2			
		6	коридор		4,5		4,5			
		7	санузел		2,0		2,0			
		a405	лоджия					3,2		
				<b>Итого в квартире 680:</b>	59,7	26,9	32,8	3,2		
12	681	1	коридор		7,9		7,9			
		2	гардеробная		2,4		2,4			
		3	санузел		4,0		4,0			
		4	кухня-столовая		14,1		14,1			
		5	жилая		11,2	11,2				
		6	жилая		13,6	13,6				
		a406	лоджия					4,6		
				<b>Итого в квартире 681:</b>	53,2	24,8	28,4	4,6		
12	682	1	коридор		3,1		3,1			
		2	кухня-столовая		14,9		14,9			
		3	жилая		14,5	14,5				
		4	санузел		4,0		4,0			
		a407	лоджия					3,6		
				<b>Итого в квартире 682:</b>	36,5	14,5	22,0	3,6		
				<b>Итого по этажу 12:</b>	442,7	212,6	230,1	29,7		
13	683	1	коридор		3,2		3,2			
		2	санузел		4,0		4,0			
		3	жилая		14,5	14,5				
		4	кухня-столовая		15,0		15,0			



## Экспликация

**к поэтажному плану здания (строения), расположенного по адресу: г.Москва, 2-й Грайвороновский пр-д, д.44 к.3 (корп 23)**

Этаж	Номер помещения (квартиры)	Номер комнаты, кухни, корид. и пр	Назначение помещений	Формула подсчета частей помещения	Общая площадь квартиры	Жилая	Подсобная	Лоджий, балконов, террас, веранд, и кладовых с коэфф.	Высота помещений по внутреннему обмеру	Площадь помещений общего пользования
1	2	3	4	5	6	7	8	9	10	11
13	683	a408	лоджия					3,6		
<b>Итого в квартире 683:</b>					36,7	14,5	22,2	3,6		
13	684	1	коридор		7,9		7,9			
		2	жилая		13,6	13,6				
		3	жилая		11,2	11,2				
		4	кухня-столовая		14,1		14,1			
		5	санузел		3,9		3,9			
		6	гардеробная		2,4		2,4			
		a409	лоджия					4,6		
<b>Итого в квартире 684:</b>					53,1	24,8	28,3	4,6		
13	685	1	коридор		3,6		3,6			
		2	санузел		2,0		2,0			
		3	санузел		5,1		5,1			
		4	жилая		13,4	13,4				
		5	жилая		13,5	13,5				
		6	кухня-столовая		17,4		17,4			
		7	коридор		4,5		4,5			
		a410	лоджия					3,2		
<b>Итого в квартире 685:</b>					59,5	26,9	32,6	3,2		
13	686	1	коридор		5,5		5,5			
		2	кухня-столовая		13,0		13,0			
		3	жилая		12,7	12,7				
		4	жилая		15,7	15,7				
		5	жилая		11,7	11,7				
		6	санузел		5,4		5,4			
		7	санузел		1,9		1,9			
		8	коридор		2,7		2,7			
		9	коридор		3,5		3,5			
		a411	лоджия					3,4		
<b>Итого в квартире 686:</b>					72,1	40,1	32,0	3,4		
13	687	1	коридор		5,5		5,5			
		2	коридор		2,7		2,7			
		3	санузел		1,9		1,9			
		4	санузел		5,4		5,4			
		5	жилая		11,6	11,6				
		6	жилая		15,7	15,7				
		7	жилая		12,8	12,8				
		8	кухня-столовая		12,9		12,9			
		9	коридор		3,4		3,4			
		a413	лоджия					3,5		
<b>Итого в квартире 687:</b>					71,9	40,1	31,8	3,5		
13	688	1	коридор		3,6		3,6			
		2	кухня-столовая		17,5		17,5			
		3	жилая		13,5	13,5				
		4	жилая		13,4	13,4				
		5	санузел		5,2		5,2			
		6	коридор		4,5		4,5			
		7	санузел		2,0		2,0			
		a414	лоджия					3,2		
<b>Итого в квартире 688:</b>					59,7	26,9	32,8	3,2		
13	689	1	коридор		7,9		7,9			

## Экспликация

**к поэтажному плану здания (строения), расположенного по адресу: г.Москва, 2-й Грайвороновский пр-д, д.44 к.3 (корп 23)**

Этаж	Номер помещения (квартиры)	Номер комнаты, кухни, коридр. и пр	Назначение помещений	Формула подсчета частей помещения	Общая площадь квартиры	Жилая	Подсобная	Лоджий, балконов, террас, веранд, и кладовых с коэфф.	Высота помещений по внутреннему обмеру	Площадь помещений общего пользования
1	2	3	4	5	6	7	8	9	10	11
13	689	2	гардеробная		2,4		2,4			
		3	санузел		4,0		4,0			
		4	кухня-столовая		14,1		14,1			
		5	жилая		11,2	11,2				
		6	жилая		13,6	13,6				
		a415	лоджия					4,6		
<b>Итого в квартире 689:</b>					53,2	24,8	28,4	4,6		
13	690	1	коридор		3,1		3,1			
		2	кухня-столовая		14,9		14,9			
		3	жилая		14,5	14,5				
		4	санузел		4,0		4,0			
		a416	лоджия					3,6		
<b>Итого в квартире 690:</b>					36,5	14,5	22,0	3,6		
<b>Итого по этажу 13:</b>					442,7	212,6	230,1	29,7		
14	691	1	коридор		3,2		3,2			
		2	санузел		4,0		4,0			
		3	жилая		14,5	14,5				
		4	кухня-столовая		15,0		15,0			
		a417	лоджия					3,6		
<b>Итого в квартире 691:</b>					36,7	14,5	22,2	3,6		
14	692	1	коридор		7,9		7,9			
		2	жилая		13,6	13,6				
		3	жилая		11,2	11,2				
		4	кухня-столовая		14,1		14,1			
		5	санузел		3,9		3,9			
		6	гардеробная		2,4		2,4			
		a418	лоджия					4,6		
<b>Итого в квартире 692:</b>					53,1	24,8	28,3	4,6		
14	693	1	коридор		3,6		3,6			
		2	санузел		2,0		2,0			
		3	санузел		5,1		5,1			
		4	жилая		13,4	13,4				
		5	жилая		13,5	13,5				
		6	кухня-столовая		17,4		17,4			
		7	коридор		4,5		4,5			
		a419	лоджия					3,2		
<b>Итого в квартире 693:</b>					59,5	26,9	32,6	3,2		
14	694	1	коридор		5,5		5,5			
		2	кухня-столовая		13,0		13,0			
		3	жилая		12,7	12,7				
		4	жилая		15,7	15,7				
		5	жилая		11,7	11,7				
		6	санузел		5,4		5,4			
		7	санузел		1,9		1,9			
		8	коридор		2,7		2,7			
		9	коридор		3,5		3,5			
		a420	лоджия					3,4		
<b>Итого в квартире 694:</b>					72,1	40,1	32,0	3,4		
14	695	1	коридор		5,5		5,5			
		2	коридор		2,7		2,7			
		3	санузел		1,9		1,9			

## Экспликация

**к поэтажному плану здания (строения), расположенного по адресу: г.Москва, 2-й Грайвороновский пр-д, д.44 к.3 (корп 23)**

Этаж	Номер помещения (квартиры)	Номер комнаты, кухни, корид. и пр	Назначение помещений	Формула подсчета частей помещения	Общая площадь квартиры	Жилая	Подсобная	Лоджий, балконов, террас, веранд, и кладовых с коэфф.	Высота помещений по внутреннему обмеру	Площадь помещений общего пользования	
1	2	3	4	5	6	7	8	9	10	11	
14	695	4	санузел		5,4		5,4				
		5	жилая		11,6	11,6					
		6	жилая		15,7	15,7					
		7	жилая		12,8	12,8					
		8	кухня-столовая		12,9		12,9				
		9	коридор		3,4		3,4				
	a422	лоджия					3,5				
<b>Итого в квартире 695:</b>					71,9	40,1	31,8	3,5			
14	696	1	коридор		3,6		3,6				
		2	кухня-столовая		17,5		17,5				
		3	жилая		13,5	13,5					
		4	жилая		13,4	13,4					
		5	санузел		5,2		5,2				
		6	коридор		4,5		4,5				
	a423	лоджия					3,2				
<b>Итого в квартире 696:</b>					59,7	26,9	32,8	3,2			
14	697	1	коридор		7,9		7,9				
		2	гардеробная		2,4		2,4				
		3	санузел		4,0		4,0				
		4	кухня-столовая		14,1		14,1				
		5	жилая		11,2	11,2					
		6	жилая		13,6	13,6					
	a424	лоджия					4,6				
<b>Итого в квартире 697:</b>					53,2	24,8	28,4	4,6			
14	698	1	коридор		3,1		3,1				
		2	кухня-столовая		14,9		14,9				
		3	жилая		14,5	14,5					
		4	санузел		4,0		4,0				
			a425	лоджия					3,6		
		<b>Итого в квартире 698:</b>					36,5	14,5	22,0	3,6	
<b>Итого по этажу 14:</b>					442,7	212,6	230,1	29,7			
15	699	1	коридор		3,2		3,2				
		2	санузел		4,0		4,0				
		3	жилая		14,5	14,5					
		4	кухня-столовая		15,0		15,0				
		a426	лоджия					3,6			
<b>Итого в квартире 699:</b>					36,7	14,5	22,2	3,6			
15	700	1	коридор		7,9		7,9				
		2	жилая		13,6	13,6					
		3	жилая		11,2	11,2					
		4	кухня-столовая		14,1		14,1				
		5	санузел		3,9		3,9				
		6	гардеробная		2,4		2,4				
	a427	лоджия					4,6				
<b>Итого в квартире 700:</b>					53,1	24,8	28,3	4,6			
15	701	1	коридор		3,6		3,6				
		2	санузел		2,0		2,0				
		3	санузел		5,1		5,1				
		4	жилая		13,4	13,4					
		5	жилая		13,5	13,5					

## Экспликация

**к поэтажному плану здания (строения), расположенного по адресу: г.Москва, 2-й Грайвороновский пр-д, д.44 к.3 (корп 23)**

Этаж	Номер помещения (квартиры)	Номер комнаты, кухни, корид. и пр	Назначение помещений	Формула подсчета частей помещения	Общая площадь квартиры	Жилая	Подсобная	Лоджий, балконов, террас, веранд, и кладовых с коэфф.	Высота помещений по внутреннему обмеру	Площадь помещений общего пользования
1	2	3	4	5	6	7	8	9	10	11
15	701	6	кухня-столовая		17,4		17,4			
		7	коридор		4,5		4,5			
		a428	лоджия					3,2		
		<b>Итого в квартире 701:</b>				59,5	26,9	32,6	3,2	
15	702	1	коридор		5,5		5,5			
		2	кухня-столовая		13,0		13,0			
		3	жилая		12,7	12,7				
		4	жилая		15,7	15,7				
		5	жилая		11,7	11,7				
		6	санузел		5,4		5,4			
		7	санузел		1,9		1,9			
		8	коридор		2,7		2,7			
		9	коридор		3,5		3,5			
		a429	лоджия						3,4	
<b>Итого в квартире 702:</b>				72,1	40,1	32,0	3,4			
15	703	1	коридор		5,5		5,5			
		2	коридор		2,7		2,7			
		3	санузел		1,9		1,9			
		4	санузел		5,4		5,4			
		5	жилая		11,6	11,6				
		6	жилая		15,7	15,7				
		7	жилая		12,8	12,8				
		8	кухня-столовая		12,9		12,9			
		9	коридор		3,4		3,4			
		a431	лоджия						3,5	
<b>Итого в квартире 703:</b>				71,9	40,1	31,8	3,5			
15	704	1	коридор		3,6		3,6			
		2	кухня-столовая		17,5		17,5			
		3	жилая		13,5	13,5				
		4	жилая		13,4	13,4				
		5	санузел		5,2		5,2			
		6	коридор		4,5		4,5			
		7	санузел		2,0		2,0			
		a432	лоджия					3,2		
<b>Итого в квартире 704:</b>				59,7	26,9	32,8	3,2			
15	705	1	коридор		7,9		7,9			
		2	гардеробная		2,4		2,4			
		3	санузел		4,0		4,0			
		4	кухня-столовая		14,1		14,1			
		5	жилая		11,2	11,2				
		6	жилая		13,6	13,6				
		a433	лоджия					4,6		
<b>Итого в квартире 705:</b>				53,2	24,8	28,4	4,6			
15	706	1	коридор		3,1		3,1			
		2	кухня-столовая		14,9		14,9			
		3	жилая		14,5	14,5				
		4	санузел		4,0		4,0			
		a434	лоджия					3,6		
<b>Итого в квартире 706:</b>				36,5	14,5	22,0	3,6			
<b>Итого по этажу 15:</b>				442,7	212,6	230,1	29,7			
16	707	1	коридор		3,2		3,2			

## Экспликация

**к поэтажному плану здания (строения), расположенного по адресу: г.Москва, 2-й Грайвороновский пр-д, д.44 к.3 (корп 23)**

Этаж	Номер помещения (квартиры)	Номер комнаты, кухни, корид. и пр	Назначение помещений	Формула подсчета частей помещения	Общая площадь квартиры	Жилая	Подсобная	Лоджий, балконов, террас, веранд, и кладовых с коэфф.	Высота помещений по внутреннему обмеру	Площадь помещений общего пользования
1	2	3	4	5	6	7	8	9	10	11
16	707	2	санузел		4,0		4,0			
		3	жилая		14,5	14,5				
		4	кухня-столовая		15,0		15,0			
		a435	лоджия					3,6		
<b>Итого в квартире 707:</b>					<b>36,7</b>	<b>14,5</b>	<b>22,2</b>	<b>3,6</b>		
16	708	1	коридор		7,9		7,9			
		2	жилая		13,6	13,6				
		3	жилая		11,2	11,2				
		4	кухня-столовая		14,1		14,1			
		5	санузел		3,9		3,9			
		6	гардеробная		2,4		2,4			
	a436	лоджия					4,6			
<b>Итого в квартире 708:</b>					<b>53,1</b>	<b>24,8</b>	<b>28,3</b>	<b>4,6</b>		
16	709	1	коридор		3,6		3,6			
		2	санузел		2,0		2,0			
		3	санузел		5,1		5,1			
		4	жилая		13,4	13,4				
		5	жилая		13,5	13,5				
		6	кухня-столовая		17,4		17,4			
		7	коридор		4,5		4,5			
	a437	лоджия					3,2			
<b>Итого в квартире 709:</b>					<b>59,5</b>	<b>26,9</b>	<b>32,6</b>	<b>3,2</b>		
16	710	1	коридор		5,5		5,5			
		2	кухня-столовая		13,0		13,0			
		3	жилая		12,7	12,7				
		4	жилая		15,7	15,7				
		5	жилая		11,7	11,7				
		6	санузел		5,4		5,4			
		7	санузел		1,9		1,9			
		8	коридор		2,7		2,7			
		9	коридор		3,5		3,5			
	a438	лоджия					3,4			
<b>Итого в квартире 710:</b>					<b>72,1</b>	<b>40,1</b>	<b>32,0</b>	<b>3,4</b>		
16	711	1	коридор		5,5		5,5			
		2	коридор		2,7		2,7			
		3	санузел		1,9		1,9			
		4	санузел		5,4		5,4			
		5	жилая		11,6	11,6				
		6	жилая		15,7	15,7				
		7	жилая		12,8	12,8				
		8	кухня-столовая		12,9		12,9			
		9	коридор		3,4		3,4			
	a440	лоджия					3,5			
<b>Итого в квартире 711:</b>					<b>71,9</b>	<b>40,1</b>	<b>31,8</b>	<b>3,5</b>		
16	712	1	коридор		3,6		3,6			
		2	кухня-столовая		17,5		17,5			
		3	жилая		13,5	13,5				
		4	жилая		13,4	13,4				
		5	санузел		5,2		5,2			
		6	коридор		4,5		4,5			
		7	санузел		2,0		2,0			

## Экспликация

**к поэтажному плану здания (строения), расположенного по адресу: г.Москва, 2-й Грайвороновский пр-д, д.44 к.3 (корп 23)**

Этаж	Номер помещения (квартиры)	Номер комнаты, кухни, корид., и пр	Назначение помещений	Формула подсчета частей помещения	Общая площадь квартиры	Жилая	Подсобная	Лоджий, балконов, террас, веранд, и кладовых с коэфф.	Высота помещений по внутреннему обмеру	Площадь помещений общего пользования
1	2	3	4	5	6	7	8	9	10	11
16	712	a441	лоджия					3,2		
<b>Итого в квартире 712:</b>					59,7	26,9	32,8	3,2		
16	713	1	коридор		7,9		7,9			
		2	гардеробная		2,4		2,4			
		3	санузел		4,0		4,0			
		4	кухня-столовая		14,1		14,1			
		5	жилая		11,2	11,2				
		6	жилая		13,6	13,6				
		a442	лоджия					4,6		
<b>Итого в квартире 713:</b>					53,2	24,8	28,4	4,6		
16	714	1	коридор		3,1		3,1			
		2	кухня-столовая		14,9		14,9			
		3	жилая		14,5	14,5				
		4	санузел		4,0		4,0			
		a443	лоджия					3,6		
<b>Итого в квартире 714:</b>					36,5	14,5	22,0	3,6		
<b>Итого по этажу 16:</b>					442,7	212,6	230,1	29,7		
17	715	1	коридор		3,2		3,2			
		2	санузел		4,0		4,0			
		3	жилая		14,5	14,5				
		4	кухня-столовая		15,0		15,0			
		a444	лоджия					3,6		
<b>Итого в квартире 715:</b>					36,7	14,5	22,2	3,6		
17	716	1	коридор		7,9		7,9			
		2	жилая		13,6	13,6				
		3	жилая		11,2	11,2				
		4	кухня-столовая		14,1		14,1			
		5	санузел		3,9		3,9			
		6	гардеробная		2,4		2,4			
		a445	лоджия					4,6		
<b>Итого в квартире 716:</b>					53,1	24,8	28,3	4,6		
17	717	1	коридор		3,6		3,6			
		2	санузел		2,0		2,0			
		3	санузел		5,1		5,1			
		4	жилая		13,4	13,4				
		5	жилая		13,5	13,5				
		6	кухня-столовая		17,4		17,4			
		7	коридор		4,5		4,5			
		a446	лоджия					3,2		
<b>Итого в квартире 717:</b>					59,5	26,9	32,6	3,2		
17	718	1	коридор		5,5		5,5			
		2	кухня-столовая		13,0		13,0			
		3	жилая		12,7	12,7				
		4	жилая		15,7	15,7				
		5	жилая		11,7	11,7				
		6	санузел		5,4		5,4			
		7	санузел		1,9		1,9			
		8	коридор		2,7		2,7			
		9	коридор		3,5		3,5			
		a447	лоджия					3,4		

## Экспликация

**к поэтажному плану здания (строения), расположенного по адресу: г.Москва, 2-й Грайвороновский пр-д, д.44 к.3 (корп 23)**

Этаж	Номер помещения (квартиры)	Номер комнаты, кухни, корид. и пр	Назначение помещений	Формула подсчета частей помещения	Общая площадь квартиры	Жилая	Подсобная	Лоджий, балконов, террас, веранд, и кладовых с коэфф.	Высота помещений по внутреннему обмеру	Площадь помещений общего пользования
1	2	3	4	5	6	7	8	9	10	11
				<b>Итого в квартире 718:</b>	72,1	40,1	32,0	3,4		
17	719	1	коридор		5,5		5,5			
		2	коридор		2,7		2,7			
		3	санузел		1,9		1,9			
		4	санузел		5,4		5,4			
		5	жилая		11,6	11,6				
		6	жилая		15,7	15,7				
		7	жилая		12,8	12,8				
		8	кухня-столовая		12,9		12,9			
		9	коридор		3,4		3,4			
		a449	лоджия					3,5		
				<b>Итого в квартире 719:</b>	71,9	40,1	31,8	3,5		
17	720	1	коридор		3,6		3,6			
		2	кухня-столовая		17,5		17,5			
		3	жилая		13,5	13,5				
		4	жилая		13,4	13,4				
		5	санузел		5,2		5,2			
		6	коридор		4,5		4,5			
		7	санузел		2,0		2,0			
		a450	лоджия					3,2		
				<b>Итого в квартире 720:</b>	59,7	26,9	32,8	3,2		
17	721	1	коридор		7,9		7,9			
		2	гардеробная		2,4		2,4			
		3	санузел		4,0		4,0			
		4	кухня-столовая		14,1		14,1			
		5	жилая		11,2	11,2				
		6	жилая		13,6	13,6				
		a451	лоджия					4,6		
				<b>Итого в квартире 721:</b>	53,2	24,8	28,4	4,6		
17	722	1	коридор		3,1		3,1			
		2	кухня-столовая		14,9		14,9			
		3	жилая		14,5	14,5				
		4	санузел		4,0		4,0			
		a452	лоджия					3,6		
				<b>Итого в квартире 722:</b>	36,5	14,5	22,0	3,6		
				<b>Итого по этажу 17:</b>	442,7	212,6	230,1	29,7		
18	723	1	коридор		3,2		3,2			
		2	санузел		4,0		4,0			
		3	жилая		14,5	14,5				
		4	кухня-столовая		15,0		15,0			
		a453	лоджия					3,6		
				<b>Итого в квартире 723:</b>	36,7	14,5	22,2	3,6		
18	724	1	коридор		7,9		7,9			
		2	жилая		13,6	13,6				
		3	жилая		11,2	11,2				
		4	кухня-столовая		14,1		14,1			
		5	санузел		3,9		3,9			
		6	гардеробная		2,4		2,4			
		a454	лоджия					4,6		
				<b>Итого в квартире 724:</b>	53,1	24,8	28,3	4,6		

## Экспликация

**к поэтажному плану здания (строения), расположенного по адресу: г.Москва, 2-й Грайвороновский пр-д, д.44 к.3 (корп 23)**

Этаж	Номер помещения (квартиры)	Номер комнаты, кухни, корид., и пр	Назначение помещений	Формула подсчета частей помещения	Общая площадь квартиры	Жилая	Подсобная	Лоджий, балконов, террас, веранд, и кладовых с коэфф.	Высота помещений по внутреннему обмеру	Площадь помещений общего пользования
1	2	3	4	5	6	7	8	9	10	11
18	725	1	коридор		3,6		3,6			
		2	санузел		2,0		2,0			
		3	санузел		5,1		5,1			
		4	жилая		13,4	13,4				
		5	жилая		13,5	13,5				
		6	кухня-столовая		17,4		17,4			
		7	коридор		4,5		4,5			
		a455	лоджия						3,2	
<b>Итого в квартире 725:</b>					59,5	26,9	32,6	3,2		
18	726	1	коридор		5,5		5,5			
		2	кухня-столовая		13,0		13,0			
		3	жилая		12,7	12,7				
		4	жилая		15,7	15,7				
		5	жилая		11,7	11,7				
		6	санузел		5,4		5,4			
		7	санузел		1,9		1,9			
		8	коридор		2,7		2,7			
		9	коридор		3,5		3,5			
a456	лоджия							3,4		
<b>Итого в квартире 726:</b>					72,1	40,1	32,0	3,4		
18	727	1	коридор		5,5		5,5			
		2	коридор		2,7		2,7			
		3	санузел		1,9		1,9			
		4	санузел		5,4		5,4			
		5	жилая		11,6	11,6				
		6	жилая		15,7	15,7				
		7	жилая		12,8	12,8				
		8	кухня-столовая		12,9		12,9			
		9	коридор		3,4		3,4			
a458	лоджия							3,5		
<b>Итого в квартире 727:</b>					71,9	40,1	31,8	3,5		
18	728	1	коридор		3,6		3,6			
		2	кухня-столовая		17,5		17,5			
		3	жилая		13,5	13,5				
		4	жилая		13,4	13,4				
		5	санузел		5,2		5,2			
		6	коридор		4,5		4,5			
		7	санузел		2,0		2,0			
		a459	лоджия							3,2
<b>Итого в квартире 728:</b>					59,7	26,9	32,8	3,2		
18	729	1	коридор		7,9		7,9			
		2	гардеробная		2,4		2,4			
		3	санузел		4,0		4,0			
		4	кухня-столовая		14,1		14,1			
		5	жилая		11,2	11,2				
		6	жилая		13,6	13,6				
a460	лоджия							4,6		
<b>Итого в квартире 729:</b>					53,2	24,8	28,4	4,6		
18	730	1	коридор		3,1		3,1			
		2	кухня-столовая		14,9		14,9			
		3	жилая		14,5	14,5				



## Экспликация

**к поэтажному плану здания (строения), расположенного по адресу: г.Москва, 2-й Грайвороновский пр-д, д.44 к.3 (корп 23)**

Этаж	Номер помещения (квартиры)	Номер комнаты, кухни, корид. и пр	Назначение помещений	Формула подсчета частей помещения	Общая площадь квартиры	Жилая	Подсобная	Лоджий, балконов, террас, веранд, и кладовых с коэфф.	Высота помещений по внутреннему обмеру	Площадь помещений общего пользования
1	2	3	4	5	6	7	8	9	10	11
18	730	4	санузел		4,0		4,0			
		a461	лоджия					3,6		
<b>Итого в квартире 730:</b>					36,5	14,5	22,0	3,6		
<b>Итого по этажу 18:</b>					442,7	212,6	230,1	29,7		
19	731	1	коридор		3,2		3,2			
		2	санузел		4,0		4,0			
		3	жилая		14,5	14,5				
		4	кухня-столовая		15,0		15,0			
		a462	лоджия					3,6		
<b>Итого в квартире 731:</b>					36,7	14,5	22,2	3,6		
19	732	1	коридор		7,9		7,9			
		2	жилая		13,6	13,6				
		3	жилая		11,2	11,2				
		4	кухня-столовая		14,1		14,1			
		5	санузел		3,9		3,9			
		6	гардеробная		2,4		2,4			
		a463	лоджия					4,6		
<b>Итого в квартире 732:</b>					53,1	24,8	28,3	4,6		
19	733	1	коридор		3,6		3,6			
		2	санузел		2,0		2,0			
		3	санузел		5,1		5,1			
		4	жилая		13,4	13,4				
		5	жилая		13,5	13,5				
		6	кухня-столовая		17,4		17,4			
		7	коридор		4,5		4,5			
		a464	лоджия					3,2		
<b>Итого в квартире 733:</b>					59,5	26,9	32,6	3,2		
19	734	1	коридор		5,5		5,5			
		2	кухня-столовая		13,0		13,0			
		3	жилая		12,7	12,7				
		4	жилая		15,7	15,7				
		5	жилая		11,7	11,7				
		6	санузел		5,4		5,4			
		7	санузел		1,9		1,9			
		8	коридор		2,7		2,7			
		9	коридор		3,5		3,5			
		a465	лоджия					3,4		
<b>Итого в квартире 734:</b>					72,1	40,1	32,0	3,4		
19	735	1	коридор		5,5		5,5			
		2	коридор		2,7		2,7			
		3	санузел		1,9		1,9			
		4	санузел		5,4		5,4			
		5	жилая		11,6	11,6				
		6	жилая		15,7	15,7				
		7	жилая		12,8	12,8				
		8	кухня-столовая		12,9		12,9			
		9	коридор		3,4		3,4			
		a467	лоджия					3,5		
<b>Итого в квартире 735:</b>					71,9	40,1	31,8	3,5		
19	736	1	коридор		3,6		3,6			
		2	кухня-столовая		17,5		17,5			

## Экспликация

**к поэтажному плану здания (строения), расположенного по адресу: г.Москва, 2-й Грайвороновский пр-д, д.44 к.3 (корп 23)**

Этаж	Номер помещения (квартиры)	Номер комнаты, кухни, корид. и пр	Назначение помещений	Формула подсчета частей помещения	Общая площадь квартиры	Жилая	Подсобная	Лоджий, балконов, террас, веранд, и кладовых с коэфф.	Высота помещений по внутреннему обмеру	Площадь помещений общего пользования	
1	2	3	4	5	6	7	8	9	10	11	
19	736	3	жилая		13,5	13,5					
		4	жилая		13,4	13,4					
		5	санузел		5,2		5,2				
		6	коридор		4,5		4,5				
		7	санузел		2,0		2,0				
		a468	лоджия						3,2		
		<b>Итого в квартире 736:</b>					59,7	26,9	32,8	3,2	
19	737	1	коридор		7,9		7,9				
		2	гардеробная		2,4		2,4				
		3	санузел		4,0		4,0				
		4	кухня-столовая		14,1		14,1				
		5	жилая		11,2	11,2					
		6	жилая		13,6	13,6					
		a469	лоджия						4,6		
<b>Итого в квартире 737:</b>					53,2	24,8	28,4	4,6			
19	738	1	коридор		3,1		3,1				
		2	кухня-столовая		14,9		14,9				
		3	жилая		14,5	14,5					
		4	санузел		4,0		4,0				
		a470	лоджия						3,6		
<b>Итого в квартире 738:</b>					36,5	14,5	22,0	3,6			
<b>Итого по этажу 19:</b>					442,7	212,6	230,1	29,7			
20	739	1	коридор		3,2		3,2				
		2	санузел		4,0		4,0				
		3	жилая		14,5	14,5					
		4	кухня-столовая		15,0		15,0				
		a471	лоджия						3,6		
<b>Итого в квартире 739:</b>					36,7	14,5	22,2	3,6			
20	740	1	коридор		7,9		7,9				
		2	жилая		13,6	13,6					
		3	жилая		11,2	11,2					
		4	кухня-столовая		14,1		14,1				
		5	санузел		3,9		3,9				
		6	гардеробная		2,4		2,4				
		a472	лоджия						4,6		
<b>Итого в квартире 740:</b>					53,1	24,8	28,3	4,6			
20	741	1	коридор		3,6		3,6				
		2	санузел		2,0		2,0				
		3	санузел		5,1		5,1				
		4	жилая		13,4	13,4					
		5	жилая		13,5	13,5					
		6	кухня-столовая		17,4		17,4				
		7	коридор		4,5		4,5				
		a473	лоджия						3,2		
<b>Итого в квартире 741:</b>					59,5	26,9	32,6	3,2			
20	742	1	коридор		5,5		5,5				
		2	кухня-столовая		13,0		13,0				
		3	жилая		12,7	12,7					
		4	жилая		15,7	15,7					
		5	жилая		11,7	11,7					
		6	санузел		5,4		5,4				

## Экспликация

**к поэтажному плану здания (строения), расположенного по адресу: г.Москва, 2-й Грайвороновский пр-д, д.44 к.3 (корп 23)**

Этаж	Номер помещения (квартиры)	Номер комнаты, кухни, корид. и пр	Назначение помещений	Формула подсчета частей помещения	Общая площадь квартиры	Жилая	Подсобная	Лоджий, балконов, террас, веранд, и кладовых с коэфф.	Высота помещений по внутреннему обмеру	Площадь помещений общего пользования
1	2	3	4	5	6	7	8	9	10	11
20	742	7	санузел		1,9		1,9			
		8	коридор		2,7		2,7			
		9	коридор		3,5		3,5			
		a474	лоджия					3,4		
<b>Итого в квартире 742:</b>					72,1	40,1	32,0	3,4		
20	743	1	коридор		5,5		5,5			
		2	коридор		2,7		2,7			
		3	санузел		1,9		1,9			
		4	санузел		5,4		5,4			
		5	жилая		11,6	11,6				
		6	жилая		15,7	15,7				
		7	жилая		12,8	12,8				
		8	кухня-столовая		12,9		12,9			
		9	коридор		3,4		3,4			
	a476	лоджия						3,5		
<b>Итого в квартире 743:</b>					71,9	40,1	31,8	3,5		
20	744	1	коридор		3,6		3,6			
		2	кухня-столовая		17,5		17,5			
		3	жилая		13,5	13,5				
		4	жилая		13,4	13,4				
		5	санузел		5,2		5,2			
		6	коридор		4,5		4,5			
		7	санузел		2,0		2,0			
	a477	лоджия						3,2		
<b>Итого в квартире 744:</b>					59,7	26,9	32,8	3,2		
20	745	1	коридор		7,9		7,9			
		2	гардеробная		2,4		2,4			
		3	санузел		4,0		4,0			
		4	кухня-столовая		14,1		14,1			
		5	жилая		11,2	11,2				
		6	жилая		13,6	13,6				
	a478	лоджия						4,6		
<b>Итого в квартире 745:</b>					53,2	24,8	28,4	4,6		
20	746	1	коридор		3,1		3,1			
		2	кухня-столовая		14,9		14,9			
		3	жилая		14,5	14,5				
		4	санузел		4,0		4,0			
	a479	лоджия						3,6		
<b>Итого в квартире 746:</b>					36,5	14,5	22,0	3,6		
<b>Итого по этажу 20:</b>					442,7	212,6	230,1	29,7		
21	747	1	коридор		3,2		3,2			
		2	санузел		4,0		4,0			
		3	жилая		14,5	14,5				
		4	кухня-столовая		15,0		15,0			
	a480	лоджия						3,6		
<b>Итого в квартире 747:</b>					36,7	14,5	22,2	3,6		
21	748	1	коридор		7,9		7,9			
		2	жилая		13,6	13,6				
		3	жилая		11,2	11,2				
		4	кухня-столовая		14,1		14,1			
		5	санузел		3,9		3,9			

## Экспликация

**к поэтажному плану здания (строения), расположенного по адресу: г.Москва, 2-й Грайвороновский пр-д, д.44 к.3 (корп 23)**

Этаж	Номер помещения (квартиры)	Номер комнаты, кухни, корид. и пр	Назначение помещений	Формула подсчета частей помещения	Общая площадь квартиры	Жилая	Подсобная	Лоджий, балконов, террас, веранд, и кладовых с коэфф.	Высота помещений по внутреннему обмеру	Площадь помещений общего пользования
1	2	3	4	5	6	7	8	9	10	11
21	748	6	гардеробная		2,4		2,4			
		a481	лоджия					4,6		
<b>Итого в квартире 748:</b>					53,1	24,8	28,3	4,6		
21	749	1	коридор		3,6		3,6			
		2	санузел		2,0		2,0			
		3	санузел		5,1		5,1			
		4	жилая		13,4	13,4				
		5	жилая		13,5	13,5				
		6	кухня-столовая		17,4		17,4			
		7	коридор		4,5		4,5			
		a482	лоджия					3,2		
<b>Итого в квартире 749:</b>					59,5	26,9	32,6	3,2		
21	750	1	коридор		5,5		5,5			
		2	кухня-столовая		13,0		13,0			
		3	жилая		12,7	12,7				
		4	жилая		15,7	15,7				
		5	жилая		11,7	11,7				
		6	санузел		5,4		5,4			
		7	санузел		1,9		1,9			
		8	коридор		2,7		2,7			
		9	коридор		3,5		3,5			
		a483	лоджия					3,4		
<b>Итого в квартире 750:</b>					72,1	40,1	32,0	3,4		
21	751	1	коридор		5,5		5,5			
		2	коридор		2,7		2,7			
		3	санузел		1,9		1,9			
		4	санузел		5,4		5,4			
		5	жилая		11,6	11,6				
		6	жилая		15,7	15,7				
		7	жилая		12,8	12,8				
		8	кухня-столовая		12,9		12,9			
		9	коридор		3,4		3,4			
		a485	лоджия					3,5		
<b>Итого в квартире 751:</b>					71,9	40,1	31,8	3,5		
21	752	1	коридор		3,6		3,6			
		2	кухня-столовая		17,5		17,5			
		3	жилая		13,5	13,5				
		4	жилая		13,4	13,4				
		5	санузел		5,2		5,2			
		6	коридор		4,5		4,5			
		7	санузел		2,0		2,0			
		a486	лоджия					3,2		
<b>Итого в квартире 752:</b>					59,7	26,9	32,8	3,2		
21	753	1	коридор		7,9		7,9			
		2	гардеробная		2,4		2,4			
		3	санузел		4,0		4,0			
		4	кухня-столовая		14,1		14,1			
		5	жилая		11,2	11,2				
		6	жилая		13,6	13,6				
		a487	лоджия					4,6		
<b>Итого в квартире 753:</b>					53,2	24,8	28,4	4,6		

## Экспликация

**к поэтажному плану здания (строения), расположенного по адресу: г.Москва, 2-й Грайвороновский пр-д, д.44 к.3 (корп 23)**

Этаж	Номер помещения (квартиры)	Номер комнаты, кухни, коридр. и пр	Назначение помещений	Формула подсчета частей помещения	Общая площадь квартиры	Жилая	Подсобная	Лоджий, балконов, террас, веранд, и кладовых с коэфф,	Высота помещений по внутреннему обмеру	Площадь помещений общего пользования
1	2	3	4	5	6	7	8	9	10	11
21	754	1	коридор		3,1		3,1			
		2	кухня-столовая		14,9		14,9			
		3	жилая		14,5	14,5				
		4	санузел		4,0		4,0			
		a488	лоджия					3,6		
<b>Итого в квартире 754:</b>					36,5	14,5	22,0	3,6		
<b>Итого по этажу 21:</b>					442,7	212,6	230,1	29,7		
22	755	1	коридор		3,2		3,2			
		2	санузел		4,0		4,0			
		3	жилая		14,5	14,5				
		4	кухня-столовая		15,0		15,0			
		a489	лоджия					3,6		
<b>Итого в квартире 755:</b>					36,7	14,5	22,2	3,6		
22	756	1	коридор		7,9		7,9			
		2	жилая		13,6	13,6				
		3	жилая		11,2	11,2				
		4	кухня-столовая		14,1		14,1			
		5	санузел		3,9		3,9			
		6	гардеробная		2,4		2,4			
		a490	лоджия					4,6		
<b>Итого в квартире 756:</b>					53,1	24,8	28,3	4,6		
22	757	1	коридор		3,6		3,6			
		2	санузел		2,0		2,0			
		3	санузел		5,1		5,1			
		4	жилая		13,4	13,4				
		5	жилая		13,5	13,5				
		6	кухня-столовая		17,4		17,4			
		7	коридор		4,5		4,5			
		a491	лоджия					3,2		
<b>Итого в квартире 757:</b>					59,5	26,9	32,6	3,2		
22	758	1	коридор		5,5		5,5			
		2	кухня-столовая		13,0		13,0			
		3	жилая		12,7	12,7				
		4	жилая		15,7	15,7				
		5	жилая		11,7	11,7				
		6	санузел		5,4		5,4			
		7	санузел		1,9		1,9			
		8	коридор		2,7		2,7			
		9	коридор		3,5		3,5			
		a492	лоджия					3,4		
<b>Итого в квартире 758:</b>					72,1	40,1	32,0	3,4		
22	759	1	коридор		5,5		5,5			
		2	коридор		2,7		2,7			
		3	санузел		1,9		1,9			
		4	санузел		5,4		5,4			
		5	жилая		11,6	11,6				
		6	жилая		15,7	15,7				
		7	жилая		12,8	12,8				
		8	кухня-столовая		12,9		12,9			
		9	коридор		3,4		3,4			
		a494	лоджия					3,5		

## Экспликация

**к поэтажному плану здания (строения), расположенного по адресу: г.Москва, 2-й Грайвороновский пр-д, д.44 к.3 (корп 23)**

Этаж	Номер помещения (квартиры)	Номер комнаты, кухни, коридр. и пр	Назначение помещений	Формула подсчета частей помещения	Общая площадь квартиры	Жилая	Подсобная	Лоджий, балконов, террас, веранд, и кладовых с коэфф.	Высота помещений по внутреннему обмеру	Площадь помещений общего пользования
1	2	3	4	5	6	7	8	9	10	11
				<b>Итого в квартире 759:</b>	71,9	40,1	31,8	3,5		
22	760	1	коридор		3,6		3,6			
		2	кухня-столовая		17,5		17,5			
		3	жилая		13,5	13,5				
		4	жилая		13,4	13,4				
		5	санузел		5,2		5,2			
		6	коридор		4,5		4,5			
		7	санузел		2,0		2,0			
		a495	лоджия					3,2		
				<b>Итого в квартире 760:</b>	59,7	26,9	32,8	3,2		
22	761	1	коридор		7,9		7,9			
		2	гардеробная		2,4		2,4			
		3	санузел		4,0		4,0			
		4	кухня-столовая		14,1		14,1			
		5	жилая		11,2	11,2				
		6	жилая		13,6	13,6				
		a496	лоджия					4,6		
				<b>Итого в квартире 761:</b>	53,2	24,8	28,4	4,6		
22	762	1	коридор		3,1		3,1			
		2	кухня-столовая		14,9		14,9			
		3	жилая		14,5	14,5				
		4	санузел		4,0		4,0			
		a497	лоджия					3,6		
				<b>Итого в квартире 762:</b>	36,5	14,5	22,0	3,6		
				<b>Итого по этажу 22:</b>	442,7	212,6	230,1	29,7		
23	763	1	коридор		3,2		3,2			
		2	санузел		4,0		4,0			
		3	жилая		14,5	14,5				
		4	кухня-столовая		15,0		15,0			
		a498	лоджия					3,6		
				<b>Итого в квартире 763:</b>	36,7	14,5	22,2	3,6		
23	764	1	коридор		7,9		7,9			
		2	жилая		13,6	13,6				
		3	жилая		11,2	11,2				
		4	кухня-столовая		14,1		14,1			
		5	санузел		3,9		3,9			
		6	гардеробная		2,4		2,4			
		a499	лоджия					4,6		
				<b>Итого в квартире 764:</b>	53,1	24,8	28,3	4,6		
23	765	1	коридор		3,6		3,6			
		2	санузел		2,0		2,0			
		3	санузел		5,1		5,1			
		4	жилая		13,4	13,4				
		5	жилая		13,5	13,5				
		6	кухня-столовая		17,4		17,4			
		7	коридор		4,5		4,5			
		a500	лоджия					3,2		
				<b>Итого в квартире 765:</b>	59,5	26,9	32,6	3,2		
23	766	1	коридор		5,5		5,5			
		2	кухня-столовая		13,0		13,0			

## Экспликация

**к поэтажному плану здания (строения), расположенного по адресу: г.Москва, 2-й Грайвороновский пр-д, д.44 к.3 (корп 23)**

Этаж	Номер помещения (квартиры)	Номер комнаты, кухни, корид. и пр	Назначение помещений	Формула подсчета частей помещения	Общая площадь квартиры	Жилая	Подсобная	Лоджий, балконов, террас, веранд, и кладовых с коэфф.	Высота помещений по внутреннему обмеру	Площадь помещений общего пользования
1	2	3	4	5	6	7	8	9	10	11
23	766	3	жилая		12,7	12,7				
		4	жилая		15,7	15,7				
		5	жилая		11,7	11,7				
		6	санузел		5,4		5,4			
		7	санузел		1,9		1,9			
		8	коридор		2,7		2,7			
		9	коридор		3,5		3,5			
		a501	лоджия						3,4	
		<b>Итого в квартире 766:</b>					72,1	40,1	32,0	3,4
23	767	1	коридор		5,5		5,5			
		2	коридор		2,7		2,7			
		3	санузел		1,9		1,9			
		4	санузел		5,4		5,4			
		5	жилая		11,6	11,6				
		6	жилая		15,7	15,7				
		7	жилая		12,8	12,8				
		8	кухня-столовая		12,9		12,9			
		9	коридор		3,4		3,4			
		a503	лоджия						3,5	
<b>Итого в квартире 767:</b>					71,9	40,1	31,8	3,5		
23	768	1	коридор		3,6		3,6			
		2	кухня-столовая		17,5		17,5			
		3	жилая		13,5	13,5				
		4	жилая		13,4	13,4				
		5	санузел		5,2		5,2			
		6	коридор		4,5		4,5			
		7	санузел		2,0		2,0			
		a504	лоджия						3,2	
<b>Итого в квартире 768:</b>					59,7	26,9	32,8	3,2		
23	769	1	коридор		7,9		7,9			
		2	гардеробная		2,4		2,4			
		3	санузел		4,0		4,0			
		4	кухня-столовая		14,1		14,1			
		5	жилая		11,2	11,2				
		6	жилая		13,6	13,6				
		a505	лоджия						4,6	
		<b>Итого в квартире 769:</b>					53,2	24,8	28,4	4,6
23	770	1	коридор		3,1		3,1			
		2	кухня-столовая		14,9		14,9			
		3	жилая		14,5	14,5				
		4	санузел		4,0		4,0			
		a506	лоджия						3,6	
		<b>Итого в квартире 770:</b>					36,5	14,5	22,0	3,6
<b>Итого по этажу 23:</b>					442,7	212,6	230,1	29,7		
<b>Итого</b>					<b>9746,0</b>	<b>4681,2</b>	<b>5064,8</b>	<b>652,4</b>		

## Экспликация

**к поэтажному плану здания (строения), расположенного по адресу: г.Москва, 2-й Грайвороновский пр-д, д.44 к.3 (корп 24)**

Этаж	Номер помещения (квартиры)	Номер комнаты, кухни, коридр. и пр	Назначение помещений	Формула подсчета частей помещения	Общая площадь квартиры	Жилая	Подсобная	Лоджий, балконов, террас, веранд, и кладовых с коэфф.	Высота помещений по внутреннему обмеру	Площадь помещений общего пользования
1	2	3	4	5	6	7	8	9	10	11
2	491	1	коридор		5,3		5,3			
		2	гардеробная		2,9		2,9			
		3	жилая		13,7	13,7				
		4	кухня-столовая		12,7		12,7			
		5	санузел		4,6		4,6			
		a181	лоджия					3,2		
<b>Итого в квартире 491:</b>					39,2	13,7	25,5	3,2		
2	492	1	коридор		8,3		8,3			
		2	санузел		4,1		4,1			
		3	кухня-столовая		14,2		14,2			
		4	жилая		11,3	11,3				
		a192	лоджия					3,2		
<b>Итого в квартире 492:</b>					37,9	11,3	26,6	3,2		
2	493	1	коридор		4,1		4,1			
		2	кухня-столовая		13,2		13,2			
		3	жилая		13,2	13,2				
		4	санузел		3,8		3,8			
		a193	лоджия					3,2		
<b>Итого в квартире 493:</b>					34,3	13,2	21,1	3,2		
2	494	1	коридор		7,8		7,8			
		2	кухня		11,7		11,7			
		3	жилая		12,2	12,2				
		4	жилая		14,4	14,4				
		5	жилая		11,5	11,5				
		6	санузел		4,9		4,9			
		7	санузел		2,9		2,9			
		8	коридор		3,0		3,0			
		a194	лоджия					5,0		
<b>Итого в квартире 494:</b>					68,4	38,1	30,3	5,0		
2	495	1	коридор		7,8		7,8			
		2	санузел		2,9		2,9			
		3	санузел		4,9		4,9			
		4	жилая		11,6	11,6				
		5	жилая		15,2	15,2				
		6	жилая		12,7	12,7				
		7	кухня		12,6		12,6			
		8	коридор		3,0		3,0			
		a195	лоджия					5,3		
<b>Итого в квартире 495:</b>					70,7	39,5	31,2	5,3		
2	531	1	коридор		8,6		8,6			
		2	гардеробная		2,2		2,2			
		3	жилая		15,6	15,6				
		4	жилая		14,4	14,4				
		5	коридор		3,2		3,2			
		6	санузел		5,2		5,2			
		7	гардеробная		3,4		3,4			
		8	кухня		11,4		11,4			
		9	жилая		15,5	15,5				
		10	санузел		2,6		2,6			
		a189	лоджия					3,2		
<b>Итого в квартире 531:</b>					82,1	45,5	36,6	3,2		



## Экспликация

**к поэтажному плану здания (строения), расположенного по адресу: г.Москва, 2-й Грайвороновский пр-д, д.44 к.3 (корп 24)**

Этаж	Номер помещения (квартиры)	Номер комнаты, кухни, корид. и пр	Назначение помещений	Формула подсчета частей помещения	Общая площадь квартиры	Жилая	Подсобная	Лоджий, балконов, террас, веранд, и кладовых с коэфф.	Высота помещений по внутреннему обмеру	Площадь помещений общего пользования
1	2	3	4	5	6	7	8	9	10	11
2	532	1	коридор		4,0		4,0			
		2	санузел		3,9		3,9			
		3	жилая		11,5	11,5				
		4	кухня-столовая		15,3		15,3			
		a190	лоджия					3,8		
<b>Итого в квартире 532:</b>					34,7	11,5	23,2	3,8		
2	533	1	коридор		8,3		8,3			
		2	жилая		11,4	11,4				
		3	кухня-столовая		14,2		14,2			
		4	санузел		4,0		4,0			
		a191	лоджия					3,2		
<b>Итого в квартире 533:</b>					37,9	11,4	26,5	3,2		
2	534	1	коридор		5,2		5,2			
		2	санузел		4,5		4,5			
		3	кухня-столовая		12,7		12,7			
		4	жилая		13,7	13,7				
		a182	гардеробная		2,9		2,9			
<b>Итого в квартире 534:</b>					39,0	13,7	25,3	3,3		
2	563	1	коридор		7,8		7,8			
		2	санузел		4,3		4,3			
		3	жилая		10,6	10,6				
		4	жилая		12,7	12,7				
		a185	кухня-столовая		12,2		12,2			
<b>Итого в квартире 563:</b>					47,6	23,3	24,3	5,2		
2	564	1	коридор		7,3		7,3			
		2	кухня-столовая		11,9		11,9			
		3	жилая		12,2	12,2				
		4	жилая		10,0	10,0				
		a186	санузел		4,1		4,1			
<b>Итого в квартире 564:</b>					45,5	22,2	23,3	5,0		
2	565	1	коридор		4,0		4,0			
		2	кухня		15,3		15,3			
		3	жилая		11,6	11,6				
		4	санузел		3,9		3,9			
		a187	лоджия					3,6		
<b>Итого в квартире 565:</b>					34,8	11,6	23,2	3,6		
2	566	1	коридор		7,9		7,9			
		2	гардеробная		3,4		3,4			
		3	жилая		15,5	15,5				
		4	кухня		11,4		11,4			
		5	гардеробная		3,4		3,4			
		6	санузел		5,2		5,2			
		7	жилая		14,4	14,4				
		8	жилая		15,6	15,6				
		9	туалет		2,0		2,0			
		a188	коридор		3,4		3,4			
<b>Итого в квартире 566:</b>					82,2	45,5	36,7	3,3		

## Экспликация

**к поэтажному плану здания (строения), расположенного по адресу: г.Москва, 2-й Грайвороновский пр-д, д.44 к.3 (корп 24)**

Этаж	Номер помещения (квартиры)	Номер комнаты, кухни, корид. и пр	Назначение помещений	Формула подсчета частей помещения	Общая площадь квартиры	Жилая	Подсобная	Лоджий, балконов, террас, веранд, и кладовых с коэфф.	Высота помещений по внутреннему обмеру	Площадь помещений общего пользования
1	2	3	4	5	6	7	8	9	10	11
				<b>Итого по этажу 2:</b>	654,3	300,5	353,8	50,5		
3	496	1	коридор		5,3		5,3			
		2	гардеробная		2,9		2,9			
		3	жилая		13,7	13,7				
		4	кухня-столовая		12,7		12,7			
		5	санузел		4,6		4,6			
		a197	лоджия					3,2		
				<b>Итого в квартире 496:</b>	39,2	13,7	25,5	3,2		
3	497	1	коридор		8,3		8,3			
		2	санузел		4,1		4,1			
		3	кухня-столовая		14,2		14,2			
		4	жилая		11,3	11,3				
		a208	лоджия					3,2		
				<b>Итого в квартире 497:</b>	37,9	11,3	26,6	3,2		
3	498	1	коридор		4,1		4,1			
		2	кухня-столовая		13,2		13,2			
		3	жилая		13,2	13,2				
		4	санузел		3,8		3,8			
		a209	лоджия					3,2		
				<b>Итого в квартире 498:</b>	34,3	13,2	21,1	3,2		
3	499	1	коридор		7,8		7,8			
		2	кухня		11,7		11,7			
		3	жилая		12,2	12,2				
		4	жилая		14,4	14,4				
		5	жилая		11,5	11,5				
		6	санузел		4,9		4,9			
		7	санузел		2,9		2,9			
		8	коридор		3,0		3,0			
		a210	лоджия					5,0		
				<b>Итого в квартире 499:</b>	68,4	38,1	30,3	5,0		
3	500	1	коридор		7,8		7,8			
		2	санузел		2,9		2,9			
		3	санузел		4,9		4,9			
		4	жилая		11,6	11,6				
		5	жилая		15,2	15,2				
		6	жилая		12,7	12,7				
		7	кухня		12,6		12,6			
		8	коридор		3,0		3,0			
		a211	лоджия					5,3		
				<b>Итого в квартире 500:</b>	70,7	39,5	31,2	5,3		
3	535	1	коридор		8,6		8,6			
		2	гардеробная		2,2		2,2			
		3	жилая		15,6	15,6				
		4	жилая		14,4	14,4				
		5	коридор		3,2		3,2			
		6	санузел		5,2		5,2			
		7	гардеробная		3,4		3,4			
		8	кухня		11,4		11,4			
		9	жилая		15,5	15,5				
		10	санузел		2,6		2,6			
		a205	лоджия					3,2		

## Экспликация

**к поэтажному плану здания (строения), расположенного по адресу: г.Москва, 2-й Грайвороновский пр-д, д.44 к.3 (корп 24)**

Этаж	Номер помещения (квартиры)	Номер комнаты, кухни, корид. и пр	Назначение помещений	Формула подсчета частей помещения	Общая площадь квартиры	Жилая	Подсобная	Лоджий, балконов, террас, веранд, и кладовых с коэфф.	Высота помещений по внутреннему обмеру	Площадь помещений общего пользования
1	2	3	4	5	6	7	8	9	10	11
				<b>Итого в квартире 535:</b>	82,1	45,5	36,6	3,2		
3	536	1	коридор		4,0		4,0			
		2	санузел		3,9		3,9			
		3	жилая		11,5	11,5				
		4	кухня-столовая		15,3		15,3			
		a206	лоджия					3,8		
				<b>Итого в квартире 536:</b>	34,7	11,5	23,2	3,8		
3	537	1	коридор		8,3		8,3			
		2	жилая		11,4	11,4				
		3	кухня-столовая		14,2		14,2			
		4	санузел		4,0		4,0			
		a207	лоджия					3,2		
				<b>Итого в квартире 537:</b>	37,9	11,4	26,5	3,2		
3	538	1	коридор		5,2		5,2			
		2	санузел		4,5		4,5			
		3	кухня-столовая		12,7		12,7			
		4	жилая		13,7	13,7				
		5	гардеробная		2,9		2,9			
		a198	лоджия					3,3		
				<b>Итого в квартире 538:</b>	39,0	13,7	25,3	3,3		
3	567	1	коридор		7,8		7,8			
		2	санузел		4,3		4,3			
		3	жилая		10,6	10,6				
		4	жилая		12,7	12,7				
		5	кухня-столовая		12,2		12,2			
		a201	лоджия					5,2		
				<b>Итого в квартире 567:</b>	47,6	23,3	24,3	5,2		
3	568	1	коридор		7,3		7,3			
		2	кухня-столовая		11,9		11,9			
		3	жилая		12,2	12,2				
		4	жилая		10,0	10,0				
		5	санузел		4,1		4,1			
		a202	лоджия					5,0		
				<b>Итого в квартире 568:</b>	45,5	22,2	23,3	5,0		
3	569	1	коридор		4,0		4,0			
		2	кухня		15,3		15,3			
		3	жилая		11,6	11,6				
		4	санузел		3,9		3,9			
		a203	лоджия					3,6		
				<b>Итого в квартире 569:</b>	34,8	11,6	23,2	3,6		
3	570	1	коридор		7,9		7,9			
		2	гардеробная		3,4		3,4			
		3	жилая		15,5	15,5				
		4	кухня		11,4		11,4			
		5	гардеробная		3,4		3,4			
		6	санузел		5,2		5,2			
		7	жилая		14,4	14,4				
		8	жилая		15,6	15,6				
		9	туалет		2,0		2,0			
		10	коридор		3,4		3,4			
		a204	лоджия					3,3		

## Экспликация

**к поэтажному плану здания (строения), расположенного по адресу: г.Москва, 2-й Грайвороновский пр-д, д.44 к.3 (корп 24)**

Этаж	Номер помещения (квартиры)	Номер комнаты, кухни, коридр. и пр	Назначение помещений	Формула подсчета частей помещения	Общая площадь квартиры	Жилая	Подсобная	Лоджий, балконов, террас, веранд, и кладовых с коэфф.	Высота помещений по внутреннему обмеру	Площадь помещений общего пользования
1	2	3	4	5	6	7	8	9	10	11
				<b>Итого в квартире 570:</b>	82,2	45,5	36,7	3,3		
				<b>Итого по этажу 3:</b>	654,3	300,5	353,8	50,5		
4	501	1	коридор		5,3		5,3			
		2	гардеробная		2,9		2,9			
		3	жилая		13,7	13,7				
		4	кухня-столовая		12,7		12,7			
		5	санузел		4,6		4,6			
		a213	лоджия					3,2		
				<b>Итого в квартире 501:</b>	39,2	13,7	25,5	3,2		
4	502	1	коридор		8,3		8,3			
		2	санузел		4,1		4,1			
		3	кухня-столовая		14,2		14,2			
		4	жилая		11,3	11,3				
		a224	лоджия					3,2		
				<b>Итого в квартире 502:</b>	37,9	11,3	26,6	3,2		
4	503	1	коридор		4,1		4,1			
		2	кухня-столовая		13,2		13,2			
		3	жилая		13,2	13,2				
		4	санузел		3,8		3,8			
		a225	лоджия					3,2		
				<b>Итого в квартире 503:</b>	34,3	13,2	21,1	3,2		
4	504	1	коридор		7,8		7,8			
		2	кухня		11,7		11,7			
		3	жилая		12,2	12,2				
		4	жилая		14,4	14,4				
		5	жилая		11,5	11,5				
		6	санузел		4,9		4,9			
		7	санузел		2,9		2,9			
		8	коридор		3,0		3,0			
		a226	лоджия					5,0		
				<b>Итого в квартире 504:</b>	68,4	38,1	30,3	5,0		
4	505	1	коридор		7,8		7,8			
		2	санузел		2,9		2,9			
		3	санузел		4,9		4,9			
		4	жилая		11,6	11,6				
		5	жилая		15,2	15,2				
		6	жилая		12,7	12,7				
		7	кухня		12,6		12,6			
		8	коридор		3,0		3,0			
		a227	лоджия					5,3		
				<b>Итого в квартире 505:</b>	70,7	39,5	31,2	5,3		
4	539	1	коридор		8,6		8,6			
		2	гардеробная		2,2		2,2			
		3	жилая		15,6	15,6				
		4	жилая		14,4	14,4				
		5	коридор		3,2		3,2			
		6	санузел		5,2		5,2			
		7	гардеробная		3,4		3,4			
		8	кухня		11,4		11,4			
		9	жилая		15,5	15,5				
		10	санузел		2,6		2,6			

## Экспликация

**к поэтажному плану здания (строения), расположенного по адресу: г.Москва, 2-й Грайвороновский пр-д, д.44 к.3 (корп 24)**

Этаж	Номер помещения (квартиры)	Номер комнаты, кухни, корид. и пр	Назначение помещений	Формула подсчета частей помещения	Общая площадь квартиры	Жилая	Подсобная	Лоджий, балконов, террас, веранд, и кладовых с коэфф.	Высота помещений по внутреннему обмеру	Площадь помещений общего пользования
1	2	3	4	5	6	7	8	9	10	11
4	539	a221	лоджия					3,2		
<b>Итого в квартире 539:</b>					82,1	45,5	36,6	3,2		
4	540	1	коридор		4,0		4,0			
		2	санузел		3,9		3,9			
		3	жилая		11,5	11,5				
		4	кухня-столовая		15,3		15,3			
		a222	лоджия					3,8		
<b>Итого в квартире 540:</b>					34,7	11,5	23,2	3,8		
4	541	1	коридор		8,3		8,3			
		2	жилая		11,4	11,4				
		3	кухня-столовая		14,2		14,2			
		4	санузел		4,0		4,0			
		a223	лоджия					3,2		
<b>Итого в квартире 541:</b>					37,9	11,4	26,5	3,2		
4	542	1	коридор		5,2		5,2			
		2	санузел		4,5		4,5			
		3	кухня-столовая		12,7		12,7			
		4	жилая		13,7	13,7				
		5	гардеробная		2,9		2,9			
		a214	лоджия					3,3		
<b>Итого в квартире 542:</b>					39,0	13,7	25,3	3,3		
4	571	1	коридор		7,8		7,8			
		2	санузел		4,3		4,3			
		3	жилая		10,6	10,6				
		4	жилая		12,7	12,7				
		5	кухня-столовая		12,2		12,2			
		a217	лоджия					5,2		
<b>Итого в квартире 571:</b>					47,6	23,3	24,3	5,2		
4	572	1	коридор		7,3		7,3			
		2	кухня-столовая		11,9		11,9			
		3	жилая		12,2	12,2				
		4	жилая		10,0	10,0				
		5	санузел		4,1		4,1			
		a218	лоджия					5,0		
<b>Итого в квартире 572:</b>					45,5	22,2	23,3	5,0		
4	573	1	коридор		4,0		4,0			
		2	кухня		15,3		15,3			
		3	жилая		11,6	11,6				
		4	санузел		3,9		3,9			
		a219	лоджия					3,6		
<b>Итого в квартире 573:</b>					34,8	11,6	23,2	3,6		
4	574	1	коридор		7,9		7,9			
		2	гардеробная		3,4		3,4			
		3	жилая		15,5	15,5				
		4	кухня		11,4		11,4			
		5	гардеробная		3,4		3,4			
		6	санузел		5,2		5,2			
		7	жилая		14,4	14,4				
		8	жилая		15,6	15,6				
		9	туалет		2,0		2,0			
		10	коридор		3,4		3,4			

## Экспликация

**к поэтажному плану здания (строения), расположенного по адресу: г.Москва, 2-й Грайвороновский пр-д, д.44 к.3 (корп 24)**

Этаж	Номер помещения (квартиры)	Номер комнаты, кухни, корид. и пр	Назначение помещений	Формула подсчета частей помещения	Общая площадь квартиры	Жилая	Подсобная	Лоджий, балконов, террас, веранд, и кладовых с коэфф.	Высота помещений по внутреннему обмеру	Площадь помещений общего пользования
1	2	3	4	5	6	7	8	9	10	11
4	574	a220	лоджия					3,3		
<b>Итого в квартире 574:</b>					82,2	45,5	36,7	3,3		
<b>Итого по этажу 4:</b>					654,3	300,5	353,8	50,5		
5	506	1	коридор		5,3		5,3			
		2	гардеробная		2,9		2,9			
		3	жилая		13,7	13,7				
		4	кухня-столовая		12,6		12,6			
		5	санузел		4,6		4,6			
		a229	лоджия					3,2		
<b>Итого в квартире 506:</b>					39,1	13,7	25,4	3,2		
5	507	1	коридор		8,3		8,3			
		2	санузел		4,0		4,0			
		3	кухня-столовая		14,2		14,2			
		4	жилая		11,3	11,3				
		a240	лоджия					3,2		
<b>Итого в квартире 507:</b>					37,8	11,3	26,5	3,2		
5	508	1	коридор		4,0		4,0			
		2	кухня-столовая		13,2		13,2			
		3	жилая		13,2	13,2				
		4	санузел		3,8		3,8			
		a241	лоджия					3,1		
<b>Итого в квартире 508:</b>					34,2	13,2	21,0	3,1		
5	509	1	коридор		7,8		7,8			
		2	кухня		11,7		11,7			
		3	жилая		12,2	12,2				
		4	жилая		14,4	14,4				
		5	жилая		11,5	11,5				
		6	санузел		4,9		4,9			
		7	санузел		2,9		2,9			
		8	коридор		3,0		3,0			
		a242	лоджия					5,0		
<b>Итого в квартире 509:</b>					68,4	38,1	30,3	5,0		
5	510	1	коридор		7,9		7,9			
		2	санузел		2,9		2,9			
		3	санузел		4,9		4,9			
		4	жилая		11,5	11,5				
		5	жилая		15,2	15,2				
		6	жилая		12,6	12,6				
		7	кухня		12,6		12,6			
		8	коридор		3,0		3,0			
		a243	лоджия					5,4		
<b>Итого в квартире 510:</b>					70,6	39,3	31,3	5,4		
5	543	1	коридор		8,5		8,5			
		2	гардеробная		2,2		2,2			
		3	жилая		15,5	15,5				
		4	жилая		14,4	14,4				
		5	коридор		3,3		3,3			
		6	санузел		5,2		5,2			
		7	гардеробная		3,3		3,3			
		8	кухня		11,5		11,5			
		9	жилая		15,5	15,5				

## Экспликация

**к поэтажному плану здания (строения), расположенного по адресу: г.Москва, 2-й Грайвороновский пр-д, д.44 к.3 (корп 24)**

Этаж	Номер помещения (квартиры)	Номер комнаты, кухни, корид. и пр	Назначение помещений	Формула подсчета частей помещения	Общая площадь квартиры	Жилая	Подсобная	Лоджий, балконов, террас, веранд, и кладовых с коэфф.	Высота помещений по внутреннему обмеру	Площадь помещений общего пользования
1	2	3	4	5	6	7	8	9	10	11
5	543	10	санузел		2,6		2,6			
		a237	лоджия					3,2		
<b>Итого в квартире 543:</b>					82,0	45,4	36,6	3,2		
5	544	1	коридор		4,0		4,0			
		2	санузел		3,9		3,9			
		3	жилая		11,6	11,6				
		4	кухня-столовая		15,2		15,2			
		a238	лоджия					3,9		
<b>Итого в квартире 544:</b>					34,7	11,6	23,1	3,9		
5	545	1	коридор		8,3		8,3			
		2	жилая		11,3	11,3				
		3	кухня-столовая		14,1		14,1			
		4	санузел		4,0		4,0			
		a239	лоджия					3,3		
<b>Итого в квартире 545:</b>					37,7	11,3	26,4	3,3		
5	546	1	коридор		5,3		5,3			
		2	санузел		4,6		4,6			
		3	кухня-столовая		12,7		12,7			
		4	жилая		13,7	13,7				
		5	гардеробная		2,9		2,9			
		a230	лоджия					3,2		
<b>Итого в квартире 546:</b>					39,2	13,7	25,5	3,2		
5	575	1	коридор		7,8		7,8			
		2	санузел		4,3		4,3			
		3	жилая		10,5	10,5				
		4	жилая		12,6	12,6				
		5	кухня-столовая		12,2		12,2			
		a233	лоджия					5,3		
<b>Итого в квартире 575:</b>					47,4	23,1	24,3	5,3		
5	576	1	коридор		7,2		7,2			
		2	кухня-столовая		11,9		11,9			
		3	жилая		12,2	12,2				
		4	жилая		10,0	10,0				
		5	санузел		4,1		4,1			
		a234	лоджия					5,1		
<b>Итого в квартире 576:</b>					45,4	22,2	23,2	5,1		
5	577	1	коридор		4,0		4,0			
		2	кухня		15,3		15,3			
		3	жилая		11,6	11,6				
		4	санузел		3,8		3,8			
		a235	лоджия					3,7		
<b>Итого в квартире 577:</b>					34,7	11,6	23,1	3,7		
5	578	1	коридор		7,9		7,9			
		2	гардеробная		3,4		3,4			
		3	жилая		15,5	15,5				
		4	кухня		11,4		11,4			
		5	гардеробная		3,4		3,4			
		6	санузел		5,2		5,2			
		7	жилая		14,4	14,4				
		8	жилая		15,6	15,6				
		9	туалет		2,0		2,0			

## Экспликация

**к поэтажному плану здания (строения), расположенного по адресу: г.Москва, 2-й Грайвороновский пр-д, д.44 к.3 (корп 24)**

Этаж	Номер помещения (квартиры)	Номер комнаты, кухни, коридр. и пр	Назначение помещений	Формула подсчета частей помещения	Общая площадь квартиры	Жилая	Подсобная	Лоджий, балконов, террас, веранд, и кладовых с коэфф.	Высота помещений по внутреннему обмеру	Площадь помещений общего пользования
1	2	3	4	5	6	7	8	9	10	11
5	578	10	коридор		3,5		3,5			
		a236	лоджия					3,4		
<b>Итого в квартире 578:</b>					82,3	45,5	36,8	3,4		
<b>Итого по этажу 5:</b>					653,5	300,0	353,5	51,0		
6	511	1	коридор		5,3		5,3			
		2	гардеробная		2,9		2,9			
		3	жилая		13,7	13,7				
		4	кухня-столовая		12,6		12,6			
		5	санузел		4,6		4,6			
		a245	лоджия						3,2	
<b>Итого в квартире 511:</b>					39,1	13,7	25,4	3,2		
6	512	1	коридор		8,3		8,3			
		2	санузел		4,0		4,0			
		3	кухня-столовая		14,2		14,2			
		4	жилая		11,3	11,3				
		a256	лоджия						3,2	
<b>Итого в квартире 512:</b>					37,8	11,3	26,5	3,2		
6	513	1	коридор		4,0		4,0			
		2	кухня-столовая		13,2		13,2			
		3	жилая		13,2	13,2				
		4	санузел		3,8		3,8			
		a257	лоджия						3,1	
<b>Итого в квартире 513:</b>					34,2	13,2	21,0	3,1		
6	514	1	коридор		7,8		7,8			
		2	кухня		11,7		11,7			
		3	жилая		12,2	12,2				
		4	жилая		14,4	14,4				
		5	жилая		11,5	11,5				
		6	санузел		4,9		4,9			
		7	санузел		2,9		2,9			
		8	коридор		3,0		3,0			
		a258	лоджия						5,0	
<b>Итого в квартире 514:</b>					68,4	38,1	30,3	5,0		
6	515	1	коридор		7,9		7,9			
		2	санузел		2,9		2,9			
		3	санузел		4,9		4,9			
		4	жилая		11,5	11,5				
		5	жилая		15,2	15,2				
		6	жилая		12,6	12,6				
		7	кухня		12,6		12,6			
		8	коридор		3,0		3,0			
		a259	лоджия						5,4	
<b>Итого в квартире 515:</b>					70,6	39,3	31,3	5,4		
6	547	1	коридор		8,5		8,5			
		2	гардеробная		2,2		2,2			
		3	жилая		15,5	15,5				
		4	жилая		14,4	14,4				
		5	коридор		3,3		3,3			
		6	санузел		5,2		5,2			
		7	гардеробная		3,3		3,3			
		8	кухня		11,5		11,5			



## Экспликация

**к поэтажному плану здания (строения), расположенного по адресу: г.Москва, 2-й Грайвороновский пр-д, д.44 к.3 (корп 24)**

Этаж	Номер помещения (квартиры)	Номер комнаты, кухни, корид. и пр	Назначение помещений	Формула подсчета частей помещения	Общая площадь квартиры	Жилая	Подсобная	Лоджий, балконов, террас, веранд, и кладовых с коэфф.	Высота помещений по внутреннему обмеру	Площадь помещений общего пользования
1	2	3	4	5	6	7	8	9	10	11
6	547	9	жилая		15,5	15,5				
		10	санузел		2,6		2,6			
		a253	лоджия					3,2		
		<b>Итого в квартире 547:</b>				82,0	45,4	36,6	3,2	
6	548	1	коридор		4,0		4,0			
		2	санузел		3,9		3,9			
		3	жилая		11,6	11,6				
		4	кухня-столовая		15,2		15,2			
		a254	лоджия					3,9		
<b>Итого в квартире 548:</b>				34,7	11,6	23,1	3,9			
6	549	1	коридор		8,3		8,3			
		2	жилая		11,3	11,3				
		3	кухня-столовая		14,1		14,1			
		4	санузел		4,0		4,0			
		a255	лоджия					3,3		
<b>Итого в квартире 549:</b>				37,7	11,3	26,4	3,3			
6	550	1	коридор		5,3		5,3			
		2	санузел		4,6		4,6			
		3	кухня-столовая		12,7		12,7			
		4	жилая		13,7	13,7				
		5	гардеробная		2,9		2,9			
		a246	лоджия					3,2		
<b>Итого в квартире 550:</b>				39,2	13,7	25,5	3,2			
6	579	1	коридор		7,8		7,8			
		2	санузел		4,3		4,3			
		3	жилая		10,5	10,5				
		4	жилая		12,6	12,6				
		5	кухня-столовая		12,2		12,2			
		a249	лоджия					5,3		
<b>Итого в квартире 579:</b>				47,4	23,1	24,3	5,3			
6	580	1	коридор		7,2		7,2			
		2	кухня-столовая		11,9		11,9			
		3	жилая		12,2	12,2				
		4	жилая		10,0	10,0				
		5	санузел		4,1		4,1			
		a250	лоджия					5,1		
<b>Итого в квартире 580:</b>				45,4	22,2	23,2	5,1			
6	581	1	коридор		4,0		4,0			
		2	кухня		15,3		15,3			
		3	жилая		11,6	11,6				
		4	санузел		3,8		3,8			
		a251	лоджия					3,7		
<b>Итого в квартире 581:</b>				34,7	11,6	23,1	3,7			
6	582	1	коридор		7,9		7,9			
		2	гардеробная		3,4		3,4			
		3	жилая		15,5	15,5				
		4	кухня		11,4		11,4			
		5	гардеробная		3,4		3,4			
		6	санузел		5,2		5,2			
		7	жилая		14,4	14,4				
		8	жилая		15,6	15,6				

## Экспликация

**к поэтажному плану здания (строения), расположенного по адресу: г.Москва, 2-й Грайвороновский пр-д, д.44 к.3 (корп 24)**

Этаж	Номер помещения (квартиры)	Номер комнаты, кухни, корид. и пр	Назначение помещений	Формула подсчета частей помещения	Общая площадь квартиры	Жилая	Подсобная	Лоджий, балконов, террас, веранд, и кладовых с коэфф.	Высота помещений по внутреннему обмеру	Площадь помещений общего пользования
1	2	3	4	5	6	7	8	9	10	11
6	582	9	туалет		2,0		2,0			
		10	коридор		3,5		3,5			
		a252	лоджия					3,4		
	<b>Итого в квартире 582:</b>					82,3	45,5	36,8	3,4	
<b>Итого по этажу 6:</b>					653,5	300,0	353,5	51,0		
7	516	1	коридор		5,3		5,3			
		2	гардеробная		2,9		2,9			
		3	жилая		13,7	13,7				
		4	кухня-столовая		12,6		12,6			
		5	санузел		4,6		4,6			
	a261	лоджия					3,2			
<b>Итого в квартире 516:</b>					39,1	13,7	25,4	3,2		
7	517	1	коридор		8,3		8,3			
		2	санузел		4,0		4,0			
		3	кухня-столовая		14,2		14,2			
		4	жилая		11,3	11,3				
		a272	лоджия					3,2		
<b>Итого в квартире 517:</b>					37,8	11,3	26,5	3,2		
7	518	1	коридор		4,0		4,0			
		2	кухня-столовая		13,2		13,2			
		3	жилая		13,2	13,2				
		4	санузел		3,8		3,8			
		a273	лоджия					3,1		
<b>Итого в квартире 518:</b>					34,2	13,2	21,0	3,1		
7	519	1	коридор		7,8		7,8			
		2	кухня		11,7		11,7			
		3	жилая		12,2	12,2				
		4	жилая		14,4	14,4				
		5	жилая		11,5	11,5				
		6	санузел		4,9		4,9			
		7	санузел		2,9		2,9			
		8	коридор		3,0		3,0			
		a274	лоджия					5,0		
<b>Итого в квартире 519:</b>					68,4	38,1	30,3	5,0		
7	520	1	коридор		7,9		7,9			
		2	санузел		2,9		2,9			
		3	санузел		4,9		4,9			
		4	жилая		11,5	11,5				
		5	жилая		15,2	15,2				
		6	жилая		12,6	12,6				
		7	кухня		12,6		12,6			
		8	коридор		3,0		3,0			
		a275	лоджия					5,4		
<b>Итого в квартире 520:</b>					70,6	39,3	31,3	5,4		
7	551	1	коридор		8,5		8,5			
		2	гардеробная		2,2		2,2			
		3	жилая		15,5	15,5				
		4	жилая		14,4	14,4				
		5	коридор		3,3		3,3			
		6	санузел		5,2		5,2			
		7	гардеробная		3,3		3,3			

## Экспликация

**к поэтажному плану здания (строения), расположенного по адресу: г.Москва, 2-й Грайвороновский пр-д, д.44 к.3 (корп 24)**

Этаж	Номер помещения (квартиры)	Номер комнаты, кухни, корид. и пр	Назначение помещений	Формула подсчета частей помещения	Общая площадь квартиры	Жилая	Подсобная	Лоджий, балконов, террас, веранд, и кладовых с коэфф.	Высота помещений по внутреннему обмеру	Площадь помещений общего пользования
1	2	3	4	5	6	7	8	9	10	11
7	551	8	кухня		11,5		11,5			
		9	жилая		15,5	15,5				
		10	санузел		2,6		2,6			
		a269	лоджия					3,2		
<b>Итого в квартире 551:</b>					82,0	45,4	36,6	3,2		
7	552	1	коридор		4,0		4,0			
		2	санузел		3,9		3,9			
		3	жилая		11,6	11,6				
		4	кухня-столовая		15,2		15,2			
		a270	лоджия					3,9		
<b>Итого в квартире 552:</b>					34,7	11,6	23,1	3,9		
7	553	1	коридор		8,3		8,3			
		2	жилая		11,3	11,3				
		3	кухня-столовая		14,1		14,1			
		4	санузел		4,0		4,0			
		a271	лоджия					3,3		
<b>Итого в квартире 553:</b>					37,7	11,3	26,4	3,3		
7	554	1	коридор		5,3		5,3			
		2	санузел		4,6		4,6			
		3	кухня-столовая		12,7		12,7			
		4	жилая		13,7	13,7				
			гардеробная		2,9		2,9			
		a262	лоджия					3,2		
<b>Итого в квартире 554:</b>					39,2	13,7	25,5	3,2		
7	583	1	коридор		7,8		7,8			
		2	санузел		4,3		4,3			
		3	жилая		10,5	10,5				
		4	жилая		12,6	12,6				
		5	кухня-столовая		12,2		12,2			
		a265	лоджия					5,3		
<b>Итого в квартире 583:</b>					47,4	23,1	24,3	5,3		
7	584	1	коридор		7,2		7,2			
		2	кухня-столовая		11,9		11,9			
		3	жилая		12,2	12,2				
		4	жилая		10,0	10,0				
		5	санузел		4,1		4,1			
		a266	лоджия					5,1		
<b>Итого в квартире 584:</b>					45,4	22,2	23,2	5,1		
7	585	1	коридор		4,0		4,0			
		2	кухня		15,3		15,3			
		3	жилая		11,6	11,6				
		4	санузел		3,8		3,8			
		a267	лоджия					3,7		
<b>Итого в квартире 585:</b>					34,7	11,6	23,1	3,7		
7	586	1	коридор		7,9		7,9			
		2	гардеробная		3,4		3,4			
		3	жилая		15,5	15,5				
		4	кухня		11,4		11,4			
		5	гардеробная		3,4		3,4			
		6	санузел		5,2		5,2			
		7	жилая		14,4	14,4				

## Экспликация

**к поэтажному плану здания (строения), расположенного по адресу: г.Москва, 2-й Грайвороновский пр-д, д.44 к.3 (корп 24)**

Этаж	Номер помещения (квартиры)	Номер комнаты, кухни, коридр. и пр	Назначение помещений	Формула подсчета частей помещения	Общая площадь квартиры	Жилая	Подсобная	Лоджий, балконов, террас, веранд, и кладовых с коэфф.	Высота помещений по внутреннему обмеру	Площадь помещений общего пользования
1	2	3	4	5	6	7	8	9	10	11
7	586	8	жилая		15,6	15,6				
		9	туалет		2,0		2,0			
		10	коридор		3,5		3,5			
		a268	лоджия					3,4		
		<b>Итого в квартире 586:</b>				82,3	45,5	36,8	3,4	
<b>Итого по этажу 7:</b>				653,5	300,0	353,5	51,0			
8	521	1	коридор		5,3		5,3			
		2	гардеробная		2,9		2,9			
		3	жилая		13,7	13,7				
		4	кухня-столовая		12,6		12,6			
		5	санузел		4,6		4,6			
		a277	лоджия					3,2		
<b>Итого в квартире 521:</b>				39,1	13,7	25,4	3,2			
8	522	1	коридор		8,3		8,3			
		2	санузел		4,0		4,0			
		3	кухня-столовая		14,2		14,2			
		4	жилая		11,3	11,3				
		a288	лоджия					3,2		
<b>Итого в квартире 522:</b>				37,8	11,3	26,5	3,2			
8	523	1	коридор		4,0		4,0			
		2	кухня-столовая		13,2		13,2			
		3	жилая		13,2	13,2				
		4	санузел		3,8		3,8			
		a289	лоджия					3,1		
<b>Итого в квартире 523:</b>				34,2	13,2	21,0	3,1			
8	524	1	коридор		7,8		7,8			
		2	кухня		11,7		11,7			
		3	жилая		12,2	12,2				
		4	жилая		14,4	14,4				
		5	жилая		11,5	11,5				
		6	санузел		4,9		4,9			
		7	санузел		2,9		2,9			
		8	коридор		3,0		3,0			
		a290	лоджия					5,0		
<b>Итого в квартире 524:</b>				68,4	38,1	30,3	5,0			
8	525	1	коридор		7,9		7,9			
		2	санузел		2,9		2,9			
		3	санузел		4,9		4,9			
		4	жилая		11,5	11,5				
		5	жилая		15,2	15,2				
		6	жилая		12,6	12,6				
		7	кухня		12,6		12,6			
		8	коридор		3,0		3,0			
		a291	лоджия					5,4		
<b>Итого в квартире 525:</b>				70,6	39,3	31,3	5,4			
8	555	1	коридор		8,5		8,5			
		2	гардеробная		2,2		2,2			
		3	жилая		15,5	15,5				
		4	жилая		14,4	14,4				
		5	коридор		3,3		3,3			
		6	санузел		5,2		5,2			

## Экспликация

**к поэтажному плану здания (строения), расположенного по адресу: г.Москва, 2-й Грайвороновский пр-д, д.44 к.3 (корп 24)**

Этаж	Номер помещения (квартиры)	Номер комнаты, кухни, корид. и пр	Назначение помещений	Формула подсчета частей помещения	Общая площадь квартиры	Жилая	Подсобная	Лоджий, балконов, террас, веранд, и кладовых с коэфф.	Высота помещений по внутреннему обмеру	Площадь помещений общего пользования
1	2	3	4	5	6	7	8	9	10	11
8	555	7	гардеробная		3,3		3,3			
		8	кухня		11,5		11,5			
		9	жилая		15,5	15,5				
		10	санузел		2,6		2,6			
		a285	лоджия					3,2		
<b>Итого в квартире 555:</b>					82,0	45,4	36,6	3,2		
8	556	1	коридор		4,0		4,0			
		2	санузел		3,9		3,9			
		3	жилая		11,6	11,6				
		4	кухня-столовая		15,2		15,2			
		a286	лоджия					3,9		
<b>Итого в квартире 556:</b>					34,7	11,6	23,1	3,9		
8	557	1	коридор		8,3		8,3			
		2	жилая		11,3	11,3				
		3	кухня-столовая		14,1		14,1			
		4	санузел		4,0		4,0			
		a287	лоджия					3,3		
<b>Итого в квартире 557:</b>					37,7	11,3	26,4	3,3		
8	558	1	коридор		5,3		5,3			
		2	санузел		4,6		4,6			
		3	кухня-столовая		12,7		12,7			
		4	жилая		13,7	13,7				
		5	гардеробная		2,9		2,9			
		a278	лоджия					3,2		
<b>Итого в квартире 558:</b>					39,2	13,7	25,5	3,2		
8	587	1	коридор		7,8		7,8			
		2	санузел		4,3		4,3			
		3	жилая		10,5	10,5				
		4	жилая		12,6	12,6				
		5	кухня-столовая		12,2		12,2			
		a281	лоджия					5,3		
<b>Итого в квартире 587:</b>					47,4	23,1	24,3	5,3		
8	588	1	коридор		7,2		7,2			
		2	кухня-столовая		11,9		11,9			
		3	жилая		12,2	12,2				
		4	жилая		10,0	10,0				
		5	санузел		4,1		4,1			
		a282	лоджия					5,1		
<b>Итого в квартире 588:</b>					45,4	22,2	23,2	5,1		
8	589	1	коридор		4,0		4,0			
		2	кухня		15,3		15,3			
		3	жилая		11,6	11,6				
		4	санузел		3,8		3,8			
		a283	лоджия					3,7		
<b>Итого в квартире 589:</b>					34,7	11,6	23,1	3,7		
8	590	1	коридор		7,9		7,9			
		2	гардеробная		3,4		3,4			
		3	жилая		15,5	15,5				
		4	кухня		11,4		11,4			
		5	гардеробная		3,4		3,4			
		6	санузел		5,2		5,2			

## Экспликация

**к поэтажному плану здания (строения), расположенного по адресу: г.Москва, 2-й Грайвороновский пр-д, д.44 к.3 (корп 24)**

Этаж	Номер помещения (квартиры)	Номер комнаты, кухни, корид. и пр	Назначение помещений	Формула подсчета частей помещения	Общая площадь квартиры	Жилая	Подсобная	Лоджий, балконов, террас, веранд, и кладовых с коэфф.	Высота помещений по внутреннему обмеру	Площадь помещений общего пользования
1	2	3	4	5	6	7	8	9	10	11
8	590	7	жилая		14,4	14,4				
		8	жилая		15,6	15,6				
		9	туалет		2,0		2,0			
		10	коридор		3,5		3,5			
		a284	лоджия					3,4		
<b>Итого в квартире 590:</b>					82,3	45,5	36,8	3,4		
<b>Итого по этажу 8:</b>					653,5	300,0	353,5	51,0		
9	526	1	коридор		5,3		5,3			
		2	гардеробная		2,9		2,9			
		3	жилая		13,7	13,7				
		4	кухня-столовая		12,6		12,6			
		5	санузел		4,6		4,6			
	a293	лоджия					3,2			
<b>Итого в квартире 526:</b>					39,1	13,7	25,4	3,2		
9	527	1	коридор		8,3		8,3			
		2	санузел		4,0		4,0			
		3	кухня-столовая		14,2		14,2			
		4	жилая		11,3	11,3				
		a304	лоджия					3,2		
<b>Итого в квартире 527:</b>					37,8	11,3	26,5	3,2		
9	528	1	коридор		4,0		4,0			
		2	кухня-столовая		13,2		13,2			
		3	жилая		13,2	13,2				
		4	санузел		3,8		3,8			
		a305	лоджия					3,1		
<b>Итого в квартире 528:</b>					34,2	13,2	21,0	3,1		
9	529	1	коридор		7,8		7,8			
		2	кухня		11,7		11,7			
		3	жилая		12,2	12,2				
		4	жилая		14,4	14,4				
		5	жилая		11,5	11,5				
		6	санузел		4,9		4,9			
		7	санузел		2,9		2,9			
		8	коридор		3,0		3,0			
		a306	лоджия					5,0		
<b>Итого в квартире 529:</b>					68,4	38,1	30,3	5,0		
9	530	1	коридор		7,9		7,9			
		2	санузел		2,9		2,9			
		3	санузел		4,9		4,9			
		4	жилая		11,5	11,5				
		5	жилая		15,2	15,2				
		6	жилая		12,6	12,6				
		7	кухня		12,6		12,6			
		8	коридор		3,0		3,0			
		a307	лоджия					5,4		
<b>Итого в квартире 530:</b>					70,6	39,3	31,3	5,4		
9	559	1	коридор		8,5		8,5			
		2	гардеробная		2,2		2,2			
		3	жилая		15,5	15,5				
		4	жилая		14,4	14,4				
		5	коридор		3,3		3,3			

## Экспликация

**к поэтажному плану здания (строения), расположенного по адресу: г.Москва, 2-й Грайвороновский пр-д, д.44 к.3 (корп 24)**

Этаж	Номер помещения (квартиры)	Номер комнаты, кухни, корид. и пр	Назначение помещений	Формула подсчета частей помещения	Общая площадь квартиры	Жилая	Подсобная	Лоджий, балконов, террас, веранд, и кладовых с коэфф.	Высота помещений по внутреннему обмеру	Площадь помещений общего пользования
1	2	3	4	5	6	7	8	9	10	11
9	559	6	санузел		5,2		5,2			
		7	гардеробная		3,3		3,3			
		8	кухня		11,5		11,5			
		9	жилая		15,5	15,5				
		10	санузел		2,6		2,6			
		а301	лоджия					3,2		
<b>Итого в квартире 559:</b>					82,0	45,4	36,6	3,2		
9	560	1	коридор		4,0		4,0			
		2	санузел		3,9		3,9			
		3	жилая		11,6	11,6				
		4	кухня-столовая		15,2		15,2			
		а302	лоджия					3,9		
<b>Итого в квартире 560:</b>					34,7	11,6	23,1	3,9		
9	561	1	коридор		8,3		8,3			
		2	жилая		11,3	11,3				
		3	кухня-столовая		14,1		14,1			
		4	санузел		4,0		4,0			
		а303	лоджия					3,3		
<b>Итого в квартире 561:</b>					37,7	11,3	26,4	3,3		
9	562	1	коридор		5,3		5,3			
		2	санузел		4,6		4,6			
		3	кухня-столовая		12,7		12,7			
		4	жилая		13,7	13,7				
		5	гардеробная		2,9		2,9			
		а294	лоджия					3,2		
<b>Итого в квартире 562:</b>					39,2	13,7	25,5	3,2		
9	591	1	коридор		7,8		7,8			
		2	санузел		4,3		4,3			
		3	жилая		10,5	10,5				
		4	жилая		12,6	12,6				
		5	кухня-столовая		12,2		12,2			
		а297	лоджия					5,3		
<b>Итого в квартире 591:</b>					47,4	23,1	24,3	5,3		
9	592	1	коридор		7,2		7,2			
		2	кухня-столовая		11,9		11,9			
		3	жилая		12,2	12,2				
		4	жилая		10,0	10,0				
		5	санузел		4,1		4,1			
		а298	лоджия					5,1		
<b>Итого в квартире 592:</b>					45,4	22,2	23,2	5,1		
9	593	1	коридор		4,0		4,0			
		2	кухня		15,3		15,3			
		3	жилая		11,6	11,6				
		4	санузел		3,8		3,8			
		а299	лоджия					3,7		
<b>Итого в квартире 593:</b>					34,7	11,6	23,1	3,7		
9	594	1	коридор		7,9		7,9			
		2	гардеробная		3,4		3,4			
		3	жилая		15,5	15,5				
		4	кухня		11,4		11,4			
		5	гардеробная		3,4		3,4			

## Экспликация

**к поэтажному плану здания (строения), расположенного по адресу: г.Москва, 2-й Грайвороновский пр-д, д.44 к.3 (корп 24)**

Этаж	Номер помещения (квартиры)	Номер комнаты, кухни, корид. и пр	Назначение помещений	Формула подсчета частей помещения	Общая площадь квартиры	Жилая	Подсобная	Лоджий, балконов, террас, веранд, и кладовых с коэфф.	Высота помещений по внутреннему обмеру	Площадь помещений общего пользования
1	2	3	4	5	6	7	8	9	10	11
9	594	6	санузел		5,2		5,2			
		7	жилая		14,4	14,4				
		8	жилая		15,6	15,6				
		9	туалет		2,0		2,0			
		10	коридор		3,5		3,5			
		а300	лоджия					3,4		
<b>Итого в квартире 594:</b>					82,3	45,5	36,8	3,4		
<b>Итого по этажу 9:</b>					653,5	300,0	353,5	51,0		
<b>Итого</b>					<b>5230,4</b>	<b>2401,5</b>	<b>2828,9</b>	<b>406,5</b>		



Прошито, пронумеровано и  
середлено печатю 132 лист(ов)

Кадастровый инженер

Д.О. Ишутченко

